

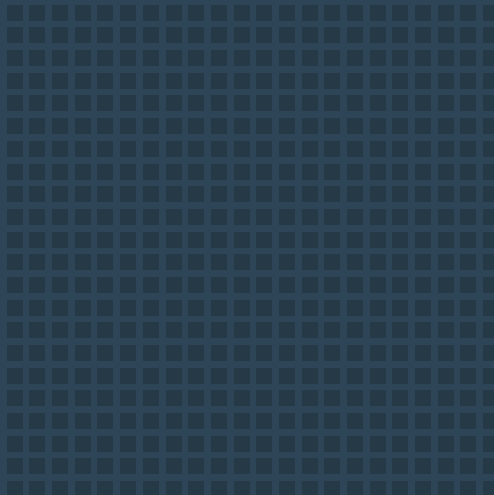

CATALOGO 2023 ZANZARIERE

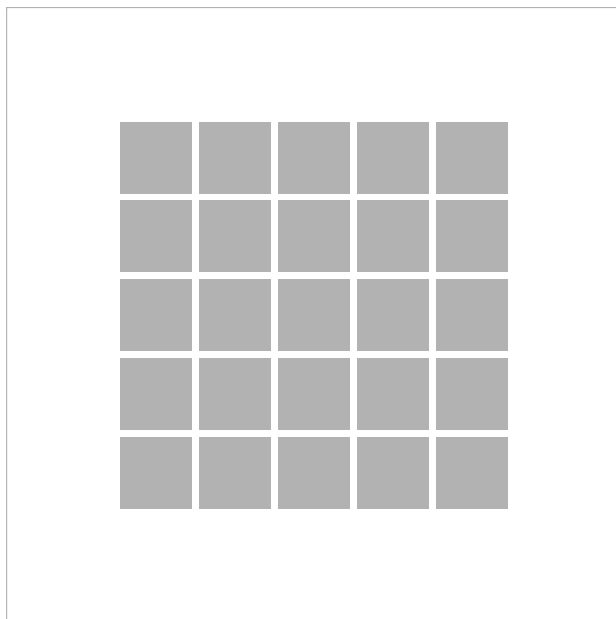



CATALOGO **2023**
ZANZARIERE

GAMMA PRODOTTI

linea uragano

IRENE / BORA



linea classica

ZANZARIERE VERTICALI



ZANZARIERE LATERALI



ZANZARIERE INCASSO VERTICALI



ZANZARIERE A PANNELLO



ZANZARIERE INCASSO LATERALI



GRANDI DIMENSIONI



GRANDI DIMENSIONI INCASSO



INFORMAZIONI



1. linea uragano

- 8 BORA TOP
- 14 BORA
- 23 BORA SR
- 28 BORA ANGOLARE
- 33 IRENE VERTICALE
- 37 IRENE LATERALE
- 40 IRENE 65 SQUARE
- 44 IRENE INCAS VERTICALE
- 47 IRENE INCAS LATERALE
- 50 IRENE 65 SQUARE INCAS

LIBERA INSTALLAZIONE

2. scorrimento verticale

- 54 VERA
- 59 CLIK-CLAK
- 62 KETTY
- 66 WIND VERTICALE
- 72 WIND VERTICALE 45
- 75 WIND 42 SMART UP

3. scorrimento laterale

- 79 LARA
- 84 VALERIA
- 89 CLARA
- 95 WIND LATERALE
- 99 WIND 45 LATERALE
- 102 PHANTOM TOP
- 105 SNAKE TOP
- 108 LINDAPLUS
- 112 SOFFY
- 116 MINIMA
- 120 MINIMA UP
- 124 MINIMA 18

4. anta pannello

- 129 ANTAREX
- 133 LIBRA
- 136 ALBA
- 138 SCORRI
- 141 PRATIK

5. grandi dimensioni

- 146 EVO ZIP
- 152 NEW SECURZIP

INSTALLAZIONE AD INCASSO

6. incasso verticale

- 157 CASPER VERTICALE
- 162 COMODA VERTICALE
- 165 WIND INCAS 42 VERTICALE
- 168 WIND INCAS 45 VERTICALE

7. incasso laterale

- 173 CASPER LATERALE
- 178 CLARA INCAS
- 183 COMODA LATERALE
- 186 WIND INCAS LATERALE
- 189 WIND INCAS 45 LATERALE
- 192 PHANTOM TOP INCAS
- 195 SNAKE TOP INCAS
- 198 LINDAPLUS INCAS
- 205 SOFFY INCAS
- 208 MINIMA INCAS

8. incasso grandi dimensioni

- 212 EVO ZIP INCAS
- 218 NEW SECURZIP INCAS

9. informazioni

- 224 COME RILEVARE LE MISURE
- 224 ACCESSORI
- 226 INSTALLAZIONE FRONTALE
- 230 AUTOMAZIONI
- 231 STAFFE DI FISSAGGIO
- 234 TELI E RETI
- 235 TINTE
- 236 MODELLI E TINTE
- 237 COLOR LINE
- 238 WIND IN BARRE

LEGENDA

Simboli tipologie

| | | | | | |
|---|-------------------------|---|----------------------------|--|---------------------|
|  | scorrimento verticale |  | anta battente |  | guida bassa |
|  | scorrimento laterale |  | pannello fisso scorrevole |  | guida spazzolino |
|  | anta doppia |  | grandi dimensioni |  | guida combinata |
|  | rete plissettata |  | motorizzazione disponibile |  | versione ad incasso |
|  | bottoncino a bordo rete |  | profondità cassonetto |  | argano |

Simboli accessori

| | | | |
|---|--|---|--------------------------------------|
|  | COLOR LINE Accessori in vista a colore |  | Adattatori per il fissaggio |
|  | Rete BetterVue™ ad elevata visibilità |  | Sistema di drenaggio acqua |
|  | Rete Sunox Antivirus e Antibatterica |  | Aggancio telescopico |
| <i>FABRINET</i> | Rete Fabrinet Rete filtrante in poliestere, spalmata PVC |  | Sistema per l'installazione frontale |
| BLACKLINE | BLACKLINE Rete nera resistente e di alta qualità |  | Doppio gancio di chiusura rinforzata |
|  | Rete Grigia Rete in fibra di vetro grigia |  | Carico molla esterno |
|  | Sistema di rallentamento nell'avvolgimento |  | Maniglia con gancio |
|  | Predisposizione incasso con guida tapparella |  | Motore con rilevamento ostacoli |



.01



- | | | | |
|-----------|-----------------|-----------|-----------------------|
| 8 | BORA TOP | 37 | IRENE LATERALE |
| 14 | BORA | 40 | IRENE 65 SQUARE |
| 23 | BORA SR | 44 | IRENE INCAS VERTICALE |
| 28 | BORA ANGOLARE | 47 | IRENE INCAS LATERALE |
| 33 | IRENE VERTICALE | 50 | IRENE 65 SQUARE INCAS |

BORA TOP



Zanzariera antivento a scorrimento laterale con rete avvolgibile



BORA TOP
BORA TOP UP
BORA TOP INCAS

Scorrimento: laterale, si arresta manualmente. Configurabile a una o due ante.

Avvolgimento: a molla

Sistema di apertura: a magnete

Sistema di attacco: a baionetta

Sistema di tenuta al vento: funzionalità brevettate che impediscono la fuoriuscita della rete sia dalla guida superiore che da quella inferiore.

Adatta per: portafinestra

Rete: rete Blackline di serie. Può essere richiesta anche con rete in fibra di vetro grigia, rete Fabrinet e rete Sunox (opzionale).

Viene fornita: su misura

Note: guida a pavimento in alluminio estruso di soli 1,8 mm di spessore. Fino a 220 cm di larghezza per anta a seconda della tipologia di rete.

Color Line: accessori in vista a colore.

Disponibili nei colori **bianco, avorio, grigio e nero.**

Il colore dei cingoli della catena varia in base al colore della rete: saranno forniti neri con rete nera e grigi in caso di rete grigia. In abbinamento alle tinte **bianco, avorio o grigio** lo spazzolino sarà fornito di colore **grigio**. Per le **restanti tinte** e se non specificato, lo spazzolino sarà fornito di colore **nero**.

BORA TOP / BORA TOP DOPPIA



La guida a pavimento ha uno spessore di **1,8 mm**.

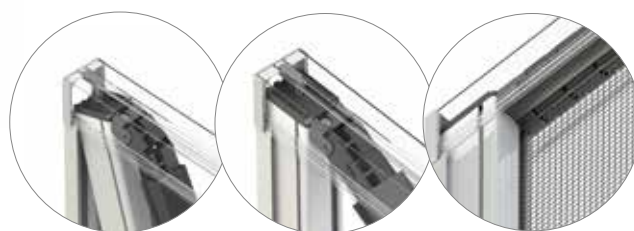
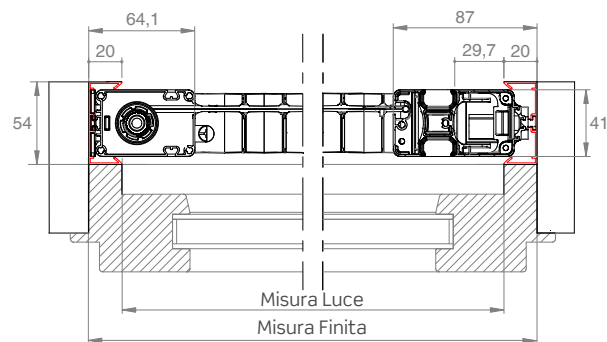

Innesto a baionetta
Installazione rapida
Scorrimento fluido

Rete che non fuoriesce dalla guida superiore e inferiore
Ottimale tenuta alle intemperie

BORA TOP UP 35/35 - 50/50



BORA TOP UP STANDARD
35/35 - 50/50

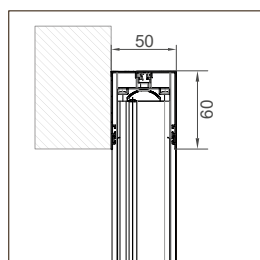

Se non diversamente specificato in fase d'ordine, la zanzariera viene fornita di serie con fori frontali e tappini copri-foro.

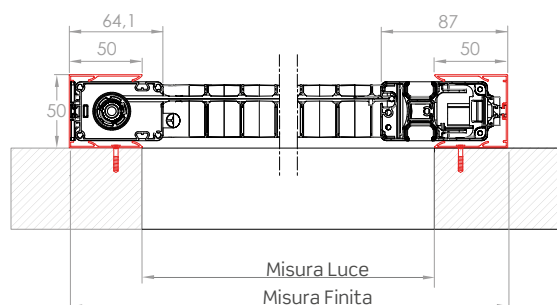
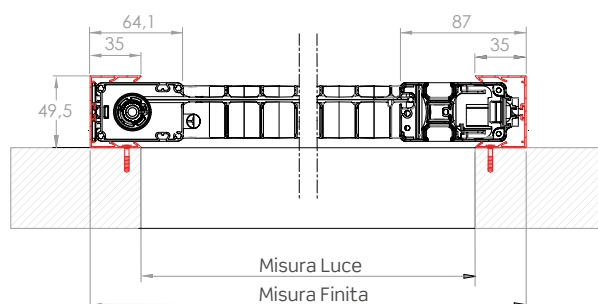

Attenzione: se in fase d'ordine non si specifica la configurazione, il prodotto viene fornito con i profili **50/50**.

BORA TOP INCAS

BORA TOP INCAS 20/20

BORA TOP INCAS 35/35

BORA TOP INCAS 50/20

BORA TOP INCAS 50/35

BORA TOP INCAS 50/50

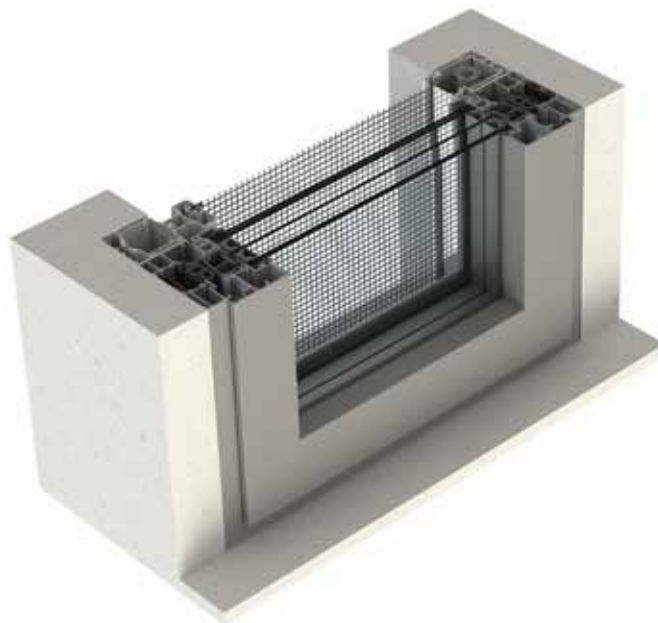

BORA TOP INCAS 20/20

20 20

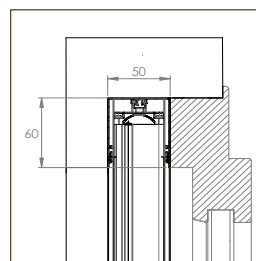
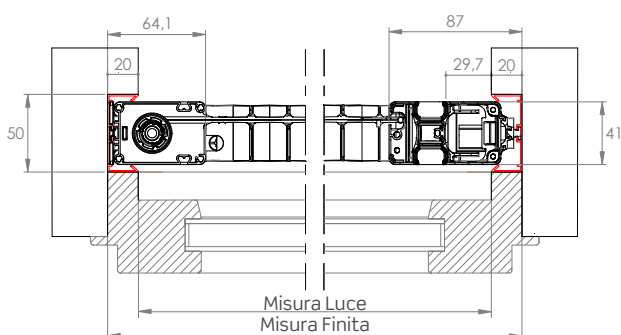

! **Attenzione:** se in fase d'ordine non si specifica la configurazione, il prodotto viene fornito con i profili 50/20.

BORA TOP INCAS 35/35

35 35

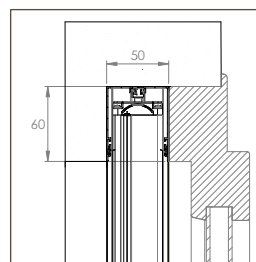
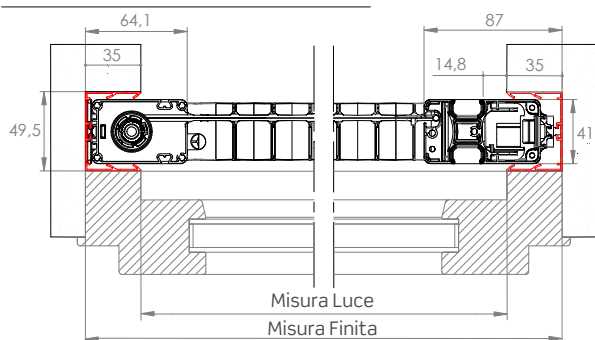

! **Attenzione:** se in fase d'ordine non si specifica la configurazione, il prodotto viene fornito con i profili 50/20.

BORA TOP INCAS 50/20

50 20

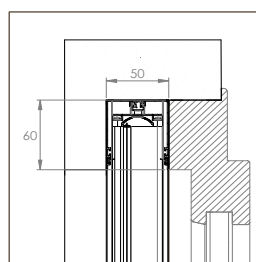
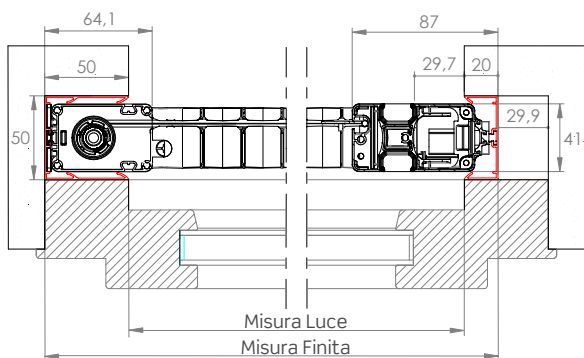

! **Attenzione:** se in fase d'ordine non si specifica la configurazione, il prodotto viene fornito con i profili 50/20.

BORA TOP INCAS 50/35

50 35

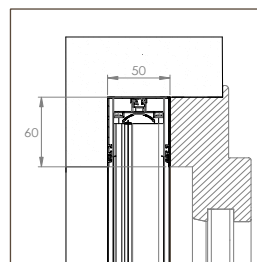
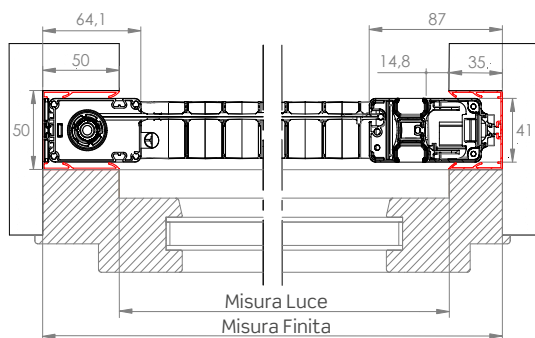

Attenzione: se in fase d'ordine non si specifica la configurazione, il prodotto viene fornito con i profili 50/20.

BORA TOP INCAS 50/50

50 50

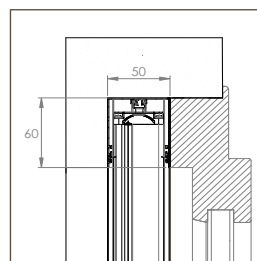
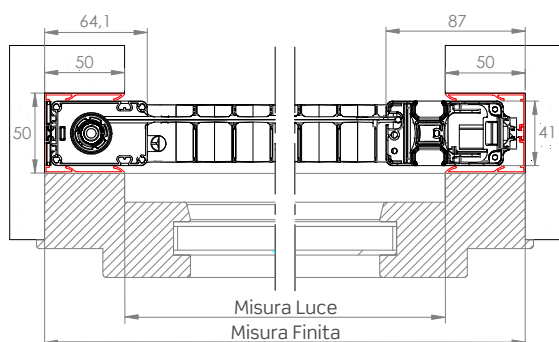

Attenzione: se in fase d'ordine non si specifica la configurazione, il prodotto viene fornito con i profili 50/20.

BORA TOP INCAS DOPPIA 20/20

20 20

Apertura bilaterale

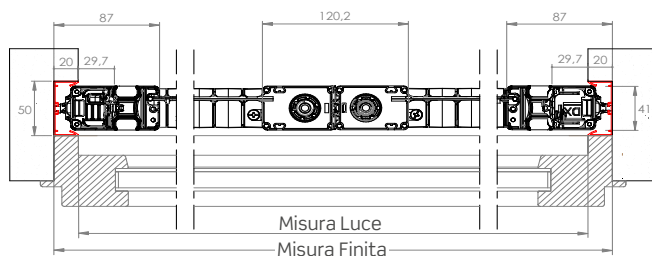

Chiusura centrale

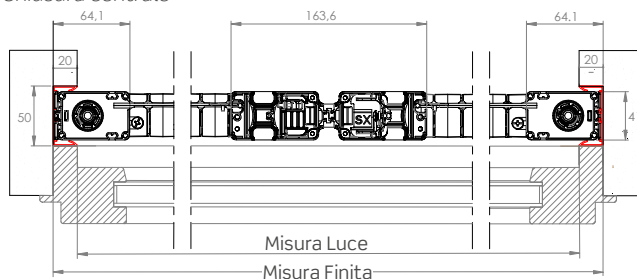

BORA TOP INCAS DOPPIA 35/35

35 35

Apertura bilaterale

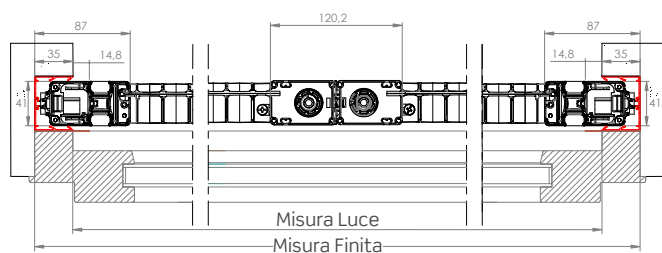

Chiusura centrale

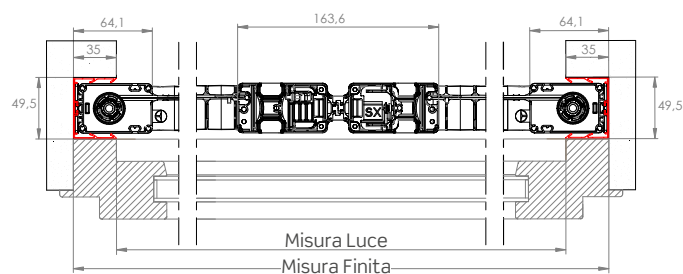

BORA TOP INCAS DOPPIA 50/50



Apertura bilaterale

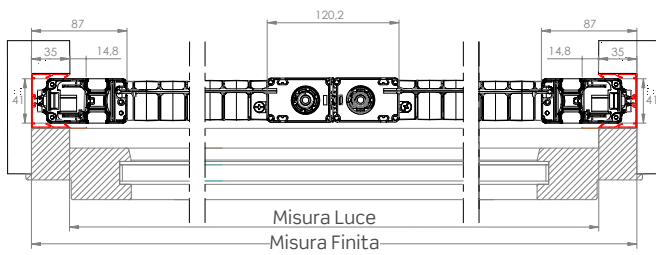

Chiusura centrale

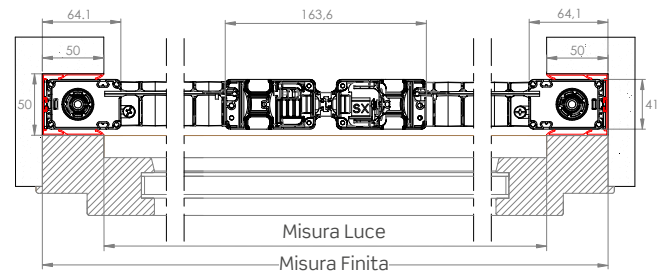

CONFIGURAZIONE STANDARD

BORA TOP INCAS

Guida superiore da 60 mm
Sistema di attacco: a baionetta

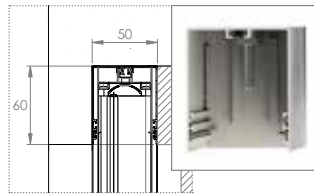

Predisposizioni incasso con guida tapparella.
Richiedi il Catalogo Predisposizioni.

ELEMENTI OPZIONALI

SOTTO-GUIDA INCLINATO

Utile per migliorare l'aderenza e la scorrevolezza della zanzariera in caso di piani inclinati. Provvisto di asole per il drenaggio dell'acqua, per evitarne il fastidioso deposito.

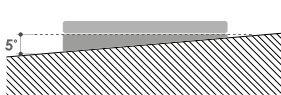

MANIGLIA GIREVOLE A SCOMPARSA

Consente la fuoriuscita e l'apertura della barra maniglia quando è nascosta dietro al serramento.

Una porzione della maniglia resta sempre visibile e pronta per l'uso. (fig. 1)

L'asola ergonomica viene utilizzata per tirare la barra maniglia. (fig. 2)

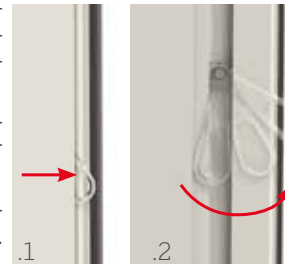

CARATTERISTICHE TECNICHE E INFORMAZIONI PER L'ORDINE

Schemi di accoppiamento delle ante BORA TOP/ BORA TOP INCAS

ANTA SINGOLA



ANTA DOPPIA CON CHIUSURA AL CENTRO



ANTA DOPPIA CON APERTURA BILATERALE

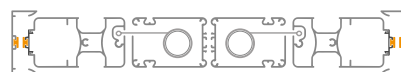

 MAGNETE
DIS. 43

 MAGNETE
DIS. 7

Come ordinare

Formulare l'ordine **indicando sempre la tipologia di misura**, tenendo presente quanto segue:

BORA TOP (libera installazione)

- **misura LUCE**, la zanzariera verrà fornita 3 mm in meno rispetto alla misura del vano.
- **misura FINITA**, la zanzariera verrà fornita con le stesse misure ordinate.

In mancanza di dati in merito verrà utilizzata in automatico la misura luce.

Ove non richiesto diversamente, il cassetto viene predisposto per l'installazione a sinistra (vista interna), mentre nelle versioni a doppio cassetto la zanzariera viene predisposta con apertura centrale. In caso di apertura asimmetrica, specificare la dimensione delle ante.

Per ulteriori informazioni si prega di contattare l'azienda.

Come ordinare

BORA TOP UP

- **misura LUCE**, il prodotto verrà fornito con seguenti misure maggiorate:

| | STANDARD | |
|-----------------------------|----------|---------|
| | L | H |
| Configurazione 35/35 | + 70 mm | + 60 mm |
| Configurazione 50/50 | + 100 mm | + 60 mm |

- **misura FINITA**, la zanzariera verrà fornita con le stesse misure ordinate.

In mancanza di dati in merito verrà utilizzata in automatico la misura luce.

Se in fase d'ordine non si specifica la configurazione, il prodotto **Bora Top Up** viene fornito con profili **50/50**.

BORA TOP INCAS

- **misura LUCE**, il prodotto verrà fornito con le seguenti misure maggiorate:

| | STANDARD | |
|-----------------------------|----------|--------|
| | L | H |
| Configurazione 20/20 | +40 mm | +60 mm |
| Configurazione 35/35 | + 70 mm | +60 mm |
| Configurazione 50/20 | +70 mm | +60 mm |
| Configurazione 50/35 | +85 mm | +60 mm |
| Configurazione 50/50 | +100 mm | +60 mm |

- **misura FINITA**, la zanzariera verrà fornita con le stesse misure ordinate.

Se in fase d'ordine non si specifica la configurazione, il prodotto **Bora Top Incas** viene fornito con profili **50/20** per l'anta singola e **50/50** per l'anta doppia.

PER TUTTE LE CONFIGURAZIONI:

In mancanza di dati in merito verrà utilizzata in automatico la misura luce.

Ove non richiesto diversamente, il cassonetto viene predisposto per l'installazione a sinistra (vista interna), mentre nelle versioni a doppio cassonetto la zanzariera viene predisposta con apertura centrale.

In caso di apertura asimmetrica, specificare la dimensione delle ante.



L'altezza deve essere superiore alla larghezza di minimo 200 mm.

Misure consigliate (mm)

Di serie

| Tipologia reti | Larghezza (min/max) | Altezza (min/max) |
|----------------|---------------------|-------------------|
| Rete Blackline | - /2200 | 1500/3200 |

Opzionale

| Tipologia reti | Larghezza (min/max) | Altezza (min/max) |
|-------------------|---------------------|-------------------|
| Rete Fabrinet | - /1150 | 1500/3200 |
| Rete fibra grigia | - /2200 | 1500/3200 |
| Rete Sunox | - /2000 | 1500/3200 |

Per necessità di prodotti dalle dimensioni prossime ai limiti consigliati, si prega di contattare l'azienda prima di sottoporre un ordine.

Tinte disponibili

RAL

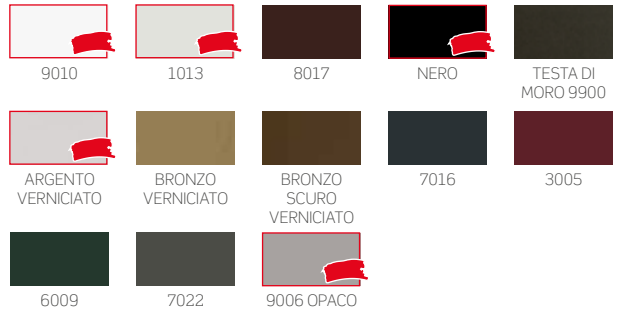

SOFT

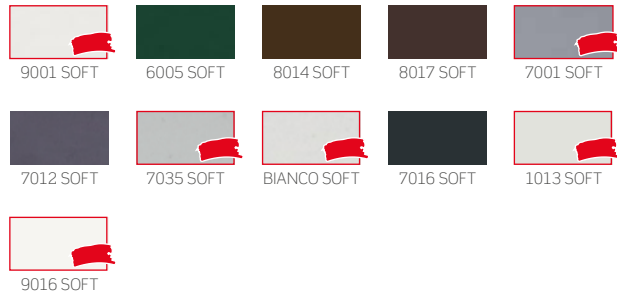

RAFFAELLO



OSSIDATE

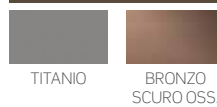

SABLÈ



LEGNO



Per le tinte evidenziate in **rosso** sono disponibili gli accessori a colore in abbinamento.



COLOR LINE

Per le tinte 9010, 9016 Soft, Bianco Soft e Renolit Bianco gli accessori in abbinamento saranno di colore bianco.

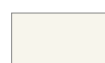

Per le tinte 1013, 1013 Soft e 9001 Soft gli accessori in abbinamento saranno di colore avorio.



Per le tinte 7001 Soft, 7035 Soft, 9006 opaco e Argento Verniciato gli accessori in abbinamento saranno di colore grigio.



Per tutte le restanti tinte e i fuori gamma gli accessori in abbinamento saranno di colore nero.

BORA



Zanzariera antivento a scorrimento laterale con rete avvolgibile



BORA
BORA INCAS
BORA UP

Scorrimento: laterale, si arresta manualmente. Configurabile con una o più ante (fino a quattro)

Avvolgimento: a molla

Sistema di apertura: a magnete

Sistema di attacco:

Bora - a baionetta

Bora Midi - a magnete

Adatta per: portafinestra

Bottoncino: no

Sistema di tenuta al vento: funzionalità brevettate che impediscono la fuoriuscita della rete.

Rete: rete Blackline di serie. Può essere richiesta anche con rete in fibra di vetro grigia, rete Fabrinet e rete Sunox (opzionale).

Viene fornita: su misura

Note: adatta per porte-finestre fino a 180 cm di larghezza a seconda della rete, guida bassa dallo spessore di soli 1,8 mm.

Color Line: accessori in vista a colore.

Disponibili nei colori **bianco, avorio, grigio e nero.**

Il colore dei cingoli della catena varia in base al colore della rete: saranno forniti neri con rete nera e grigi in caso di rete grigia.

In abbinamento alle tinte **bianco, avorio o grigio** lo spazzolino sarà fornito di colore **grigio**. Per le **restanti tinte** e se non specificato, lo spazzolino sarà fornito di colore **nero**.

BORA / BORA DOPPIA

Innesto a baionetta



La guida a pavimento ha uno spessore di appena **1,8** mm.

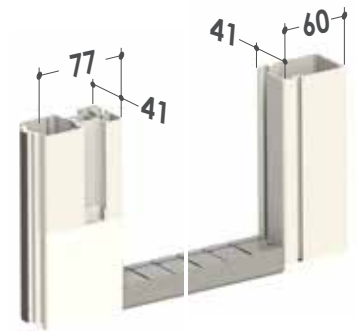
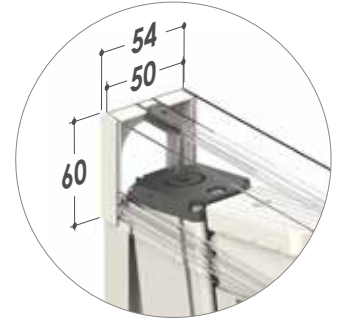

BORA INCAS

BORA INCAS 20/20
 BORA INCAS 35/35
 BORA INCAS 50/20
 BORA INCAS 50/35
 BORA INCAS 50/50

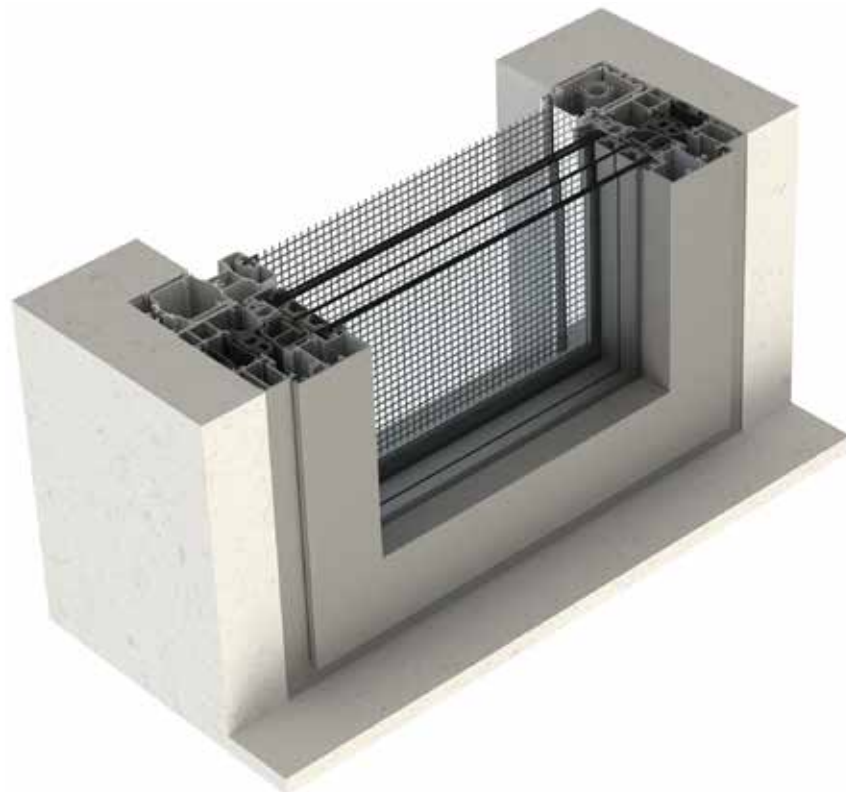

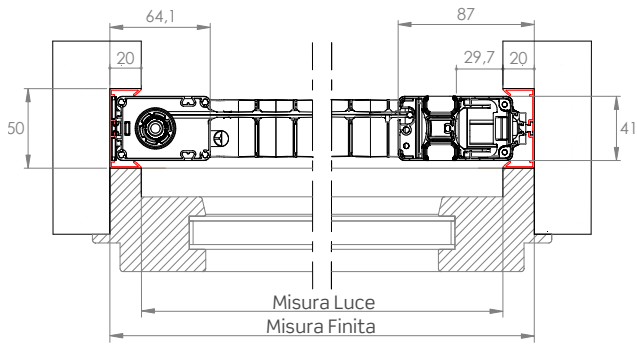
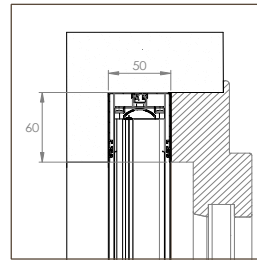
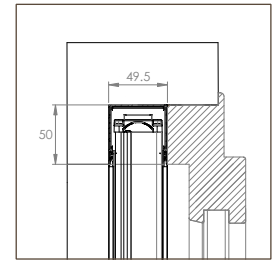
BORA INCAS 20/20**BORA INCAS
STANDARD 20/20****BORA INCAS MIDI 20/20**

! **Attenzione:** se in fase d'ordine non si specifica la configurazione, il prodotto viene fornito con i profili **50/20**.

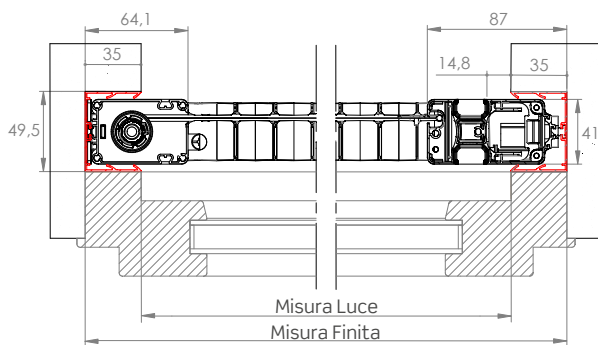
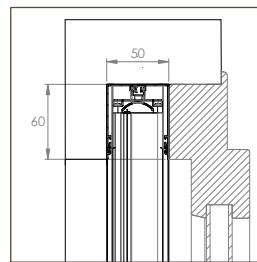
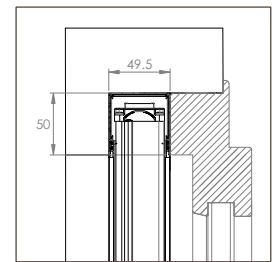
BORA INCAS 35/35**BORA INCAS
STANDARD 35/35****BORA INCAS MIDI 35/35**

! **Attenzione:** se in fase d'ordine non si specifica la configurazione, il prodotto viene fornito con i profili **50/20**.

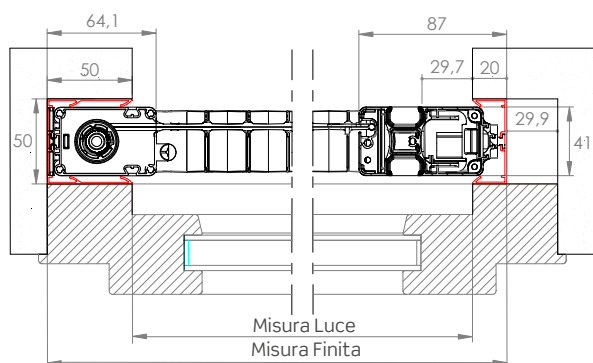
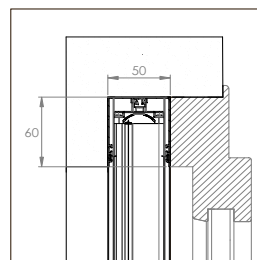
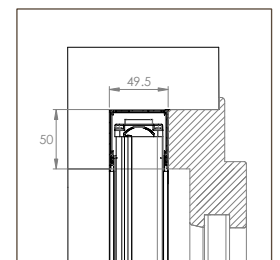
BORA INCAS 50/20**BORA INCAS
STANDARD 50/20****BORA INCAS MIDI 50/20**

! **Attenzione:** se in fase d'ordine non si specifica la configurazione, il prodotto viene fornito con i profili **50/20**.

BORA INCAS 50/35

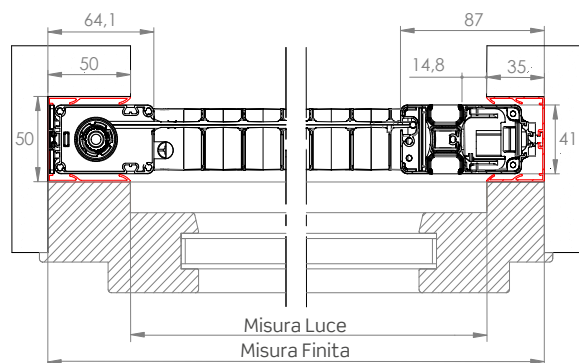

BORA INCAS
STANDARD 50/35

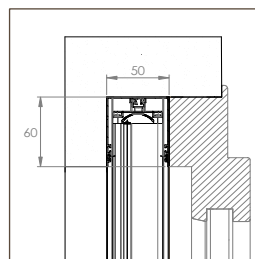

BORA INCAS MIDI 50/35

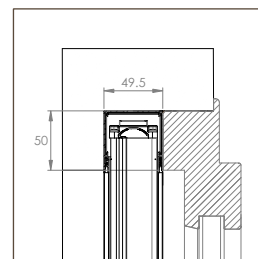

Attenzione: se in fase d'ordine non si specifica la configurazione, il prodotto viene fornito con i profili 50/20.

BORA INCAS 50/50

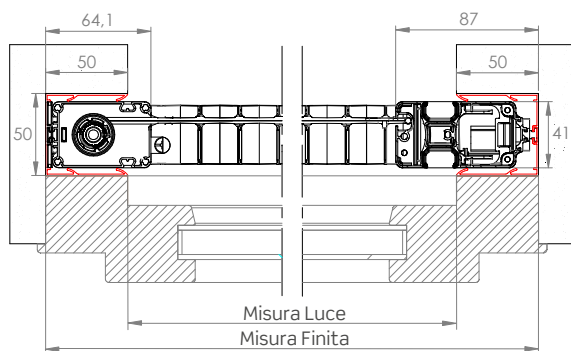

BORA INCAS
STANDARD 50/50

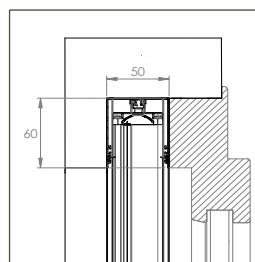

BORA INCAS MIDI 50/50

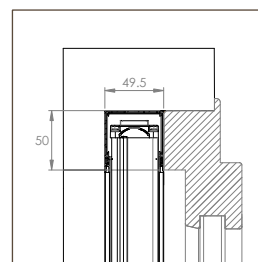

Attenzione: se in fase d'ordine non si specifica la configurazione, il prodotto viene fornito con i profili 50/20.

BORA INCAS DOPPIA 20/20



Apertura bilaterale (solo versione STANDARD)

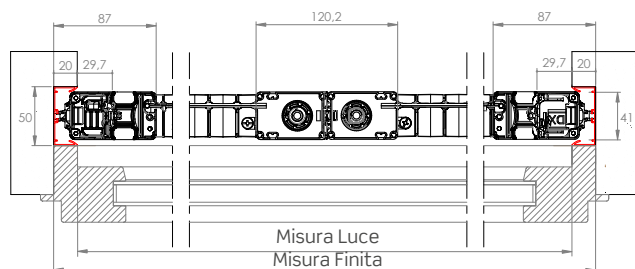

BORA INCAS
STANDARD 20/20

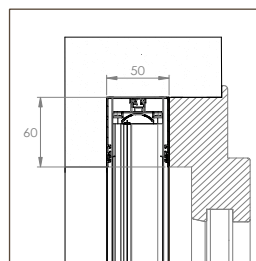

BORA INCAS MIDI 20/20

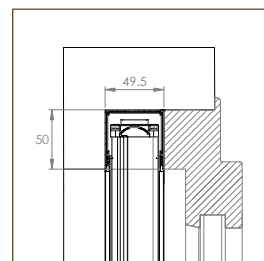

Chiusura centrale

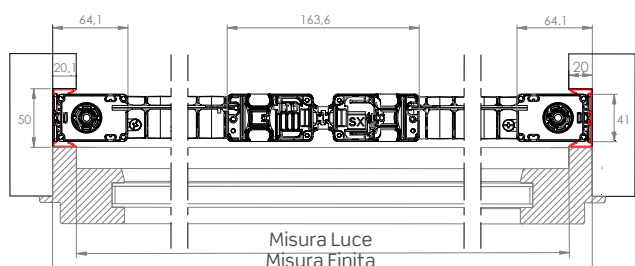

Attenzione: se in fase d'ordine non si specifica la configurazione, il prodotto viene fornito con i profili 50/50.

BORA INCAS DOPPIA 35/35



Apertura bilaterale (solo versione **STANDARD**)

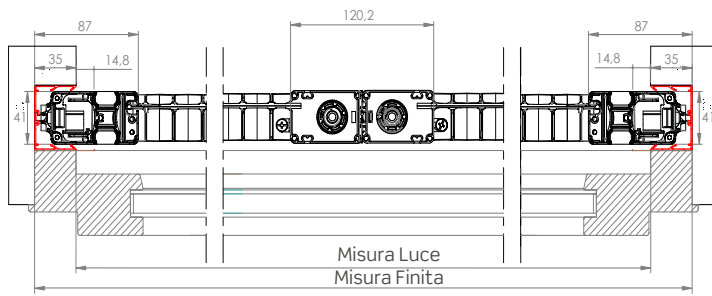

BORA INCAS
STANDARD 35/35

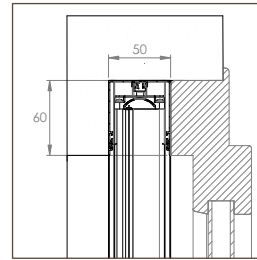

BORA INCAS **MIDI 35/35**

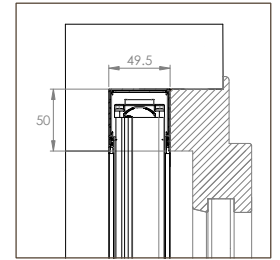

Chiusura centrale

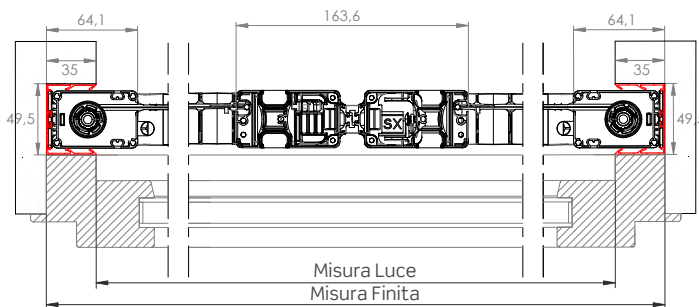

Attenzione: se in fase d'ordine non si specifica la configurazione, il prodotto viene fornito con i profili 50/50.

BORA INCAS DOPPIA 50/50



Chiusura centrale

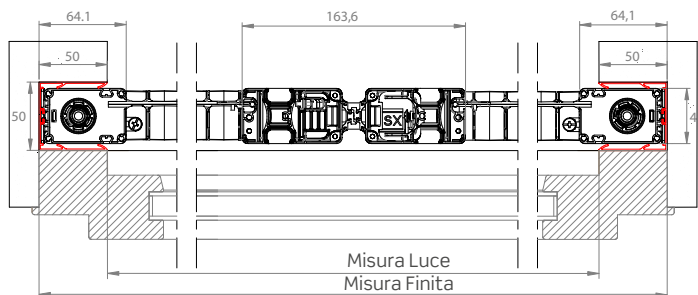

■ BORA INCAS
STANDARD 50/50

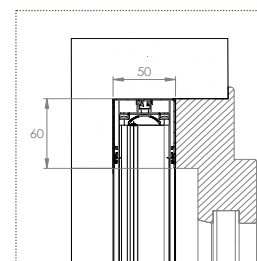

■ BORA INCAS **MIDI 50/35**

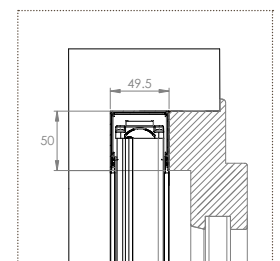

Apertura bilaterale (solo versione **STANDARD**)

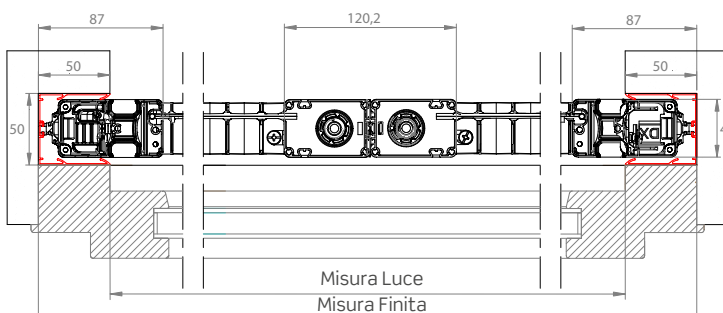

Attenzione: se in fase d'ordine non si specifica la configurazione, il prodotto viene fornito con i profili 50/50.

CONFIGURAZIONI INCASSO

BORA INCAS STANDARD

Guida superiore da 60 mm
Sistema di attacco a baionetta

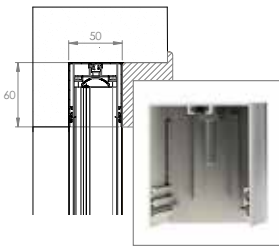

BORA INCAS MIDI

Guida superiore da 50 mm
Sistema di attacco a magnete

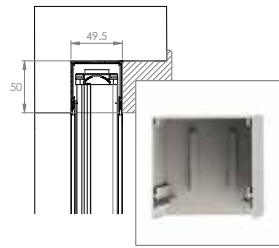

Predisposizioni incasso con guida tapparella.
Richiedi il Catalogo Predisposizioni.

ELEMENTI OPZIONALI

SOTTO-GUIDA INCLINATO

Utile per migliorare l'aderenza e la scorrevolezza della zanzariera in caso di piani inclinati.

Provvisto di asole per il drenaggio dell'acqua, per evitarne il fastidioso deposito.

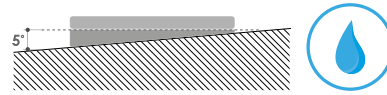

MANIGLIA GIREVOLE A SCOMPARSA

Consente la fuoriuscita e l'apertura della barra maniglia quando è nascosta dietro al serramento.

Una porzione della maniglia resta sempre visibile e pronta per l'uso. (fig. 1)

L'asola ergonomica viene utilizzata per tirare la barra maniglia. (fig. 2)

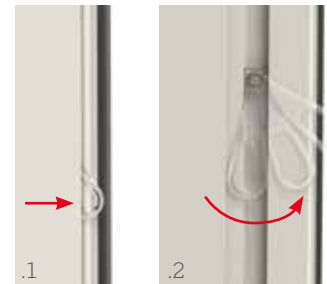

BORA UP

Zanzariera a scorrimento laterale per applicazione frontale.



Innesto a baionetta

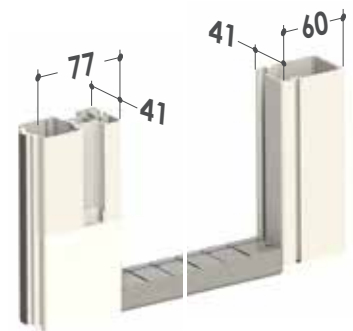
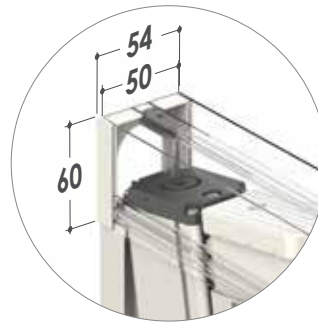

Se non diversamente specificato in fase d'ordine, la zanzariera viene fornita di serie con fori frontali e tappini copri-foro.

BORA UP 35/35

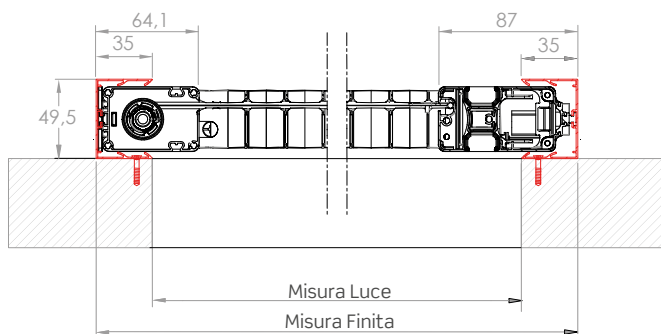
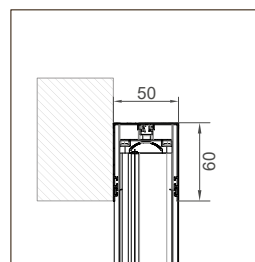
BORA UP
STANDARD 35/35

BORA UP MIDI 35/35

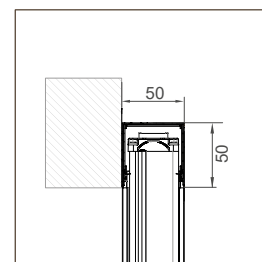

⚠ Attenzione: se in fase d'ordine non si specifica la configurazione, il prodotto viene fornito con i profili **50/50**.

BORA UP 50/50

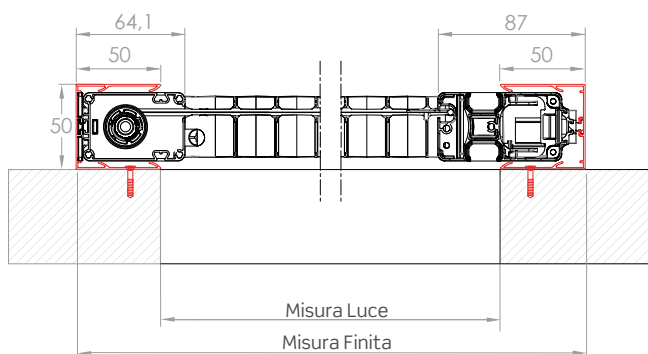
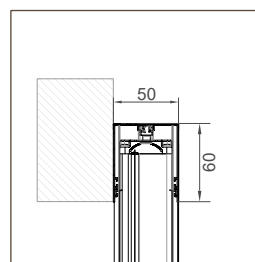
BORA UP
STANDARD 50/50

BORA UP MIDI 50/50

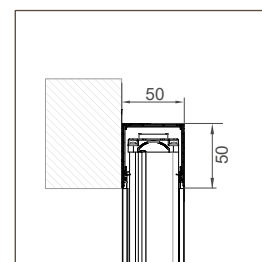

⚠ Attenzione: se in fase d'ordine non si specifica la configurazione, il prodotto viene fornito con i profili **50/50**.

CARATTERISTICHE TECNICHE E INFORMAZIONI PER L'ORDINE

Schemi di accoppiamento delle ante BORA / BORA INCAS

ANTA SINGOLA

ANTA DOPPIA CON APERTURA BILATERALE
(SOLO VERSIONE STANDARD)

ANTA DOPPIA CON CHIUSURA AL CENTRO

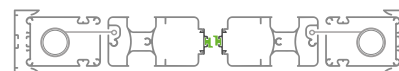

ANTA DOPPIA A SEGUIRE

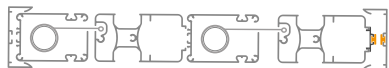

ANTA TRIPLA A SEGUIRE

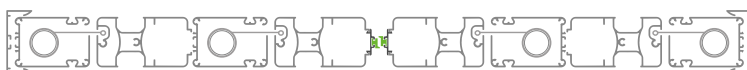

ANTA QUADRUPLA

MAGNETE
DIS. 38MAGNETE
DIS. 43MAGNETE
DIS. 7

(Solo per Bora Up Midi)

Schemi di accoppiamento delle ante BORA UP / BORA UP MIDI

ANTA SINGOLA

ANTA DOPPIA CON APERTURA BILATERALE
(solo versione Standard)

ANTA DOPPIA CON CHIUSURA AL CENTRO

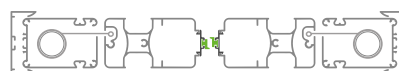

Misure consigliate (mm)

Di serie

| Tipologia reti | Larghezza (min/max) | Altezza (min/max) |
|----------------|---------------------|-------------------|
| Rete Blackline | - /1800 | 1500/2800 |

Opzionale

| Tipologia reti | Larghezza (min/max) | Altezza (min/max) |
|-------------------|---------------------|-------------------|
| Rete Fabrinet | - /1150 | 1500/2500 |
| Rete fibra grigia | - /1800 | 1500/2800 |
| Rete Sunox | - /1800 | 1500/2800 |



L'altezza deve essere superiore alla larghezza di minimo 200 mm.

Per necessità di prodotti dalle dimensioni prossime ai limiti consigliati, si prega di contattare l'azienda prima di sottoporre un ordine.

Come ordinare

Formulare l'ordine **indicando sempre la tipologia di misura**, tenendo presente quanto segue:

BORA (libera installazione)

- **misura LUCE**, la zanzariera verrà fornita 3 mm in meno rispetto alla misura del vano.
- **misura FINITA**, la zanzariera verrà fornita con le stesse misure ordinate.

In mancanza di dati in merito verrà utilizzata in automatico la misura luce.

Ove non richiesto diversamente, il cassonetto viene predisposto per l'installazione a sinistra (vista interna), mentre nelle versioni a doppio cassonetto la zanzariera viene predisposta con apertura centrale.

In caso di apertura asimmetrica, specificare la dimensione delle ante.

In mancanza di dati in merito verrà utilizzata in automatico la misura luce.

BORA UP / BORA UP MIDI

- **misura LUCE**, il prodotto verrà fornito con misure maggiorate:

| | STANDARD | | MIDI | |
|-----------------------------|----------|--------|---------|--------|
| | L | H | L | H |
| Configurazione 35/35 | + 70 mm | +60 mm | + 70 mm | +50 mm |
| Configurazione 50/50 | +100 mm | +60 mm | +100 mm | +50 mm |

- **misura FINITA**, la zanzariera verrà fornita con le stesse misure ordinate.

Ove non richiesto diversamente, il cassonetto viene predisposto per l'installazione a sinistra (vista interna).

Se in fase d'ordine non si specifica la configurazione, il prodotto viene fornito con profili **50/50**.

In mancanza di dati in merito verrà utilizzata in automatico la misura luce.

BORA INCAS / BORA INCAS MIDI

- **misura LUCE**, il prodotto verrà fornito con misure maggiorate:

| | STANDARD | | MIDI | |
|-----------------------------|----------|--------|---------|--------|
| | L | H | L | H |
| Configurazione 20/20 | +40 mm | +60 mm | +40 mm | +50 mm |
| Configurazione 35/35 | + 70 mm | +60 mm | + 70 mm | +50 mm |
| Configurazione 50/20 | +70 mm | +60 mm | +70 mm | +50 mm |
| Configurazione 50/35 | +85 mm | +60 mm | +85 mm | +50 mm |
| Configurazione 50/50 | +100 mm | +60 mm | +100 mm | +50 mm |

- **misura FINITA**, la zanzariera verrà fornita con le stesse misure ordinate.

In mancanza di dati in merito verrà utilizzata in automatico la misura luce.



Bora Incas: se in fase d'ordine non si specifica la configurazione, il prodotto viene fornito con profili 50/20 per l'anta singola e 50/50 per l'anta doppia.















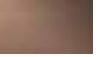
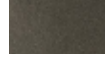





Per ulteriori informazioni si prega di contattare l'azienda.

Tinte disponibili



| RAL | | | | |
|--|---|---|---|--|
|  9010 |  1013 |  8017 |  NERO |  TESTA DI MORO 9900 |
|  ARGENTO VERNICIATO |  BRONZO VERNICIATO |  BRONZO SCURO VERNICIATO |  7016 |  3005 |
|  6009 |  7022 |  9006 OPACO | | |
| SOFT | | | | |
|  9001 SOFT |  6005 SOFT |  8014 SOFT |  8017 SOFT |  7001 SOFT |
|  7012 SOFT |  7035 SOFT |  BIANCO SOFT |  7016 SOFT |  1013 SOFT |
|  9016 SOFT | | | | |

COLOR LINE

| | |
|---|---|
|  | Per le tinte 9010, 9016 Soft, Bianco Soft e Renolit Bianco gli accessori in abbinamento saranno di colore bianco. |
|  | Per le tinte 1013, 1013 Soft e 9001 Soft gli accessori in abbinamento saranno di colore avorio. |

| RAFFAELLO | | | | |
|--|--|---|--|---|
|  GRIGIO RAFFAELLO |  VERDE RAFFAELLO |  MARRONE RAFFAELLO |  TESTA DI MORO MV | |
| OSSIDATE | | SABLÈ | | |
|  TITANIO |  BRONZO SCURO OSS. |  NOIR SABLÈ |  CORTEN SABLÈ | |
| LEGNO | | | | |
|  NOCE EFFECTA |  NOCE 100 |  NOCE 100 R |  RENOLIT CHIARO |  RENOLIT SCURO |
|  PINO 1 |  CILIEGIO CON FIAMMA |  CILIEGIO CON FIAMMA R |  CILIEGIO ATLANTICO R |  NOCE 101 R |
|  CASTANO C 378 R |  OLMO CHIARO R |  OLMO SCURO R |  RENOLIT BIANCO | |

Per le tinte evidenziate in **rosso** sono disponibili gli accessori a colore in abbinamento.

| | |
|---|---|
|  | Per le tinte 7001 Soft, 7035 Soft, 9006 opaco e Argento Verniciato gli accessori in abbinamento saranno di colore grigio. |
|  | Per tutte le restanti tinte e i fuori gamma gli accessori in abbinamento saranno di colore nero. |

BORA SR



Zanzariera antivento a scorrimento laterale con rete avvolgibile senza riscontro di aggancio



BORA SR BORA SR INCAS

Scorrimento: laterale senza riscontro di aggancio, si arresta manualmente. Configurabile con una o più ante (fino a tre).

Avvolgimento: a molla

Sistema di apertura: a magnete

Sistema di attacco:

Bora SR - a baionetta

Bora SR Midi - a magnete

Adatta per: portafinestra

Bottoncino: no

Sistema di tenuta al vento: funzionalità brevettate che impediscono la fuoriuscita della rete.

Rete: rete Blackline di serie. Può essere richiesta anche con rete in fibra di vetro grigia, rete Fabrinet e rete Sunox (opzionale).

Viene fornita: su misura

Note: adatta per porte-finestre fino a 180 cm di larghezza a seconda della rete, guida bassa dallo spessore di soli 1,8 mm.

Color Line: accessori in vista a colore.

Disponibili nei colori **bianco, avorio, grigio e nero.**

Il colore dei cingoli della catena varia in base al colore della rete: saranno forniti neri con rete nera e grigi in caso di rete grigia.

In abbinamento alle tinte **bianco, avorio o grigio** lo spazzolino sarà fornito di colore **grigio**. Per le **restanti tinte** e se non specificato, lo spazzolino sarà fornito di colore **nero**.

BORA SR

La guida a pavimento ha uno spessore di appena 1,8 mm.

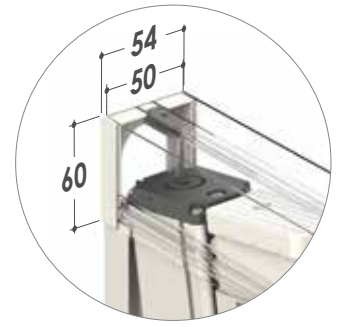

Innesto a baionetta

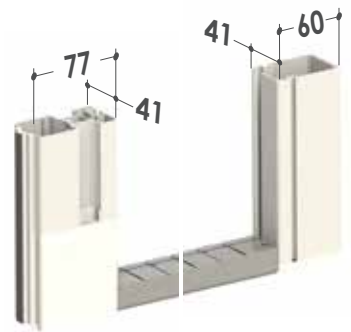
**BORA INCAS SR**

BORA INCAS SR 20
BORA INCAS SR 35
BORA INCAS SR 50

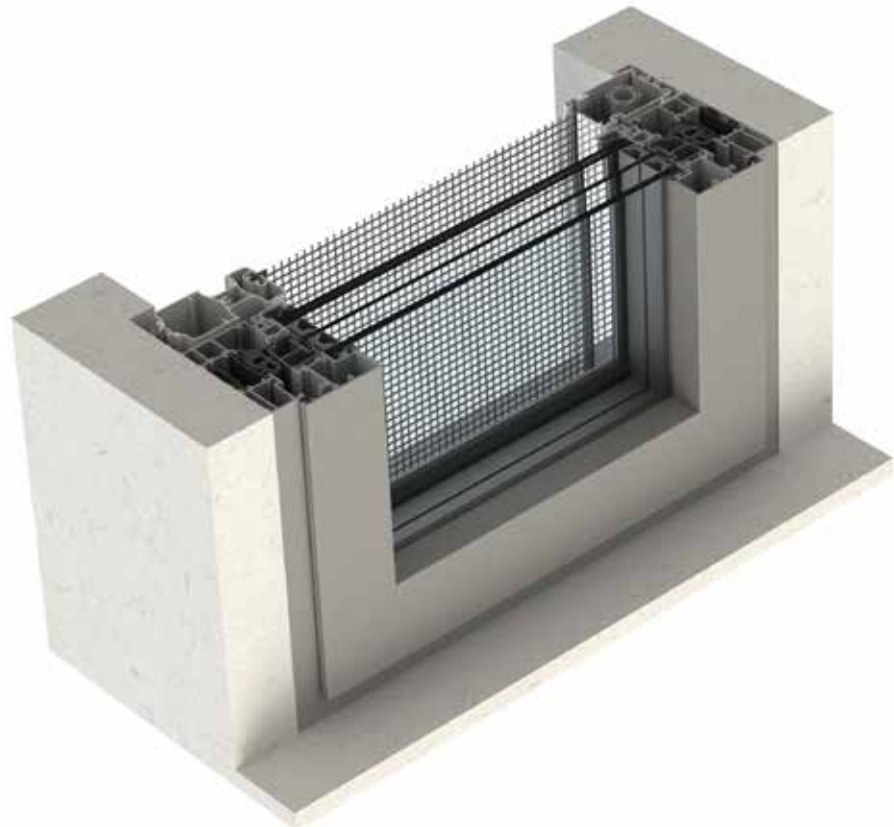

BORA INCAS SR 20

20

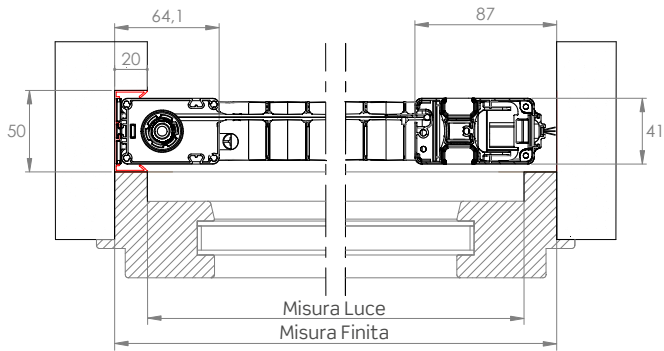

BORA INCAS SR
STANDARD

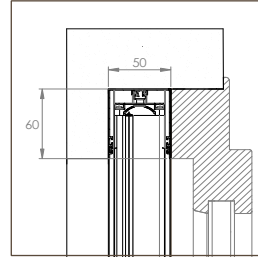

BORA INCAS SR MIDI

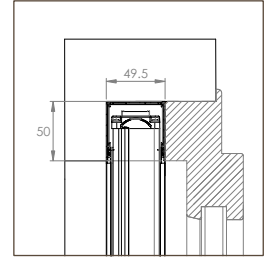

⚠ Attenzione: se in fase d'ordine non si specifica la configurazione, il prodotto viene fornito con il riscontro da 20.

BORA INCAS SR 35

35

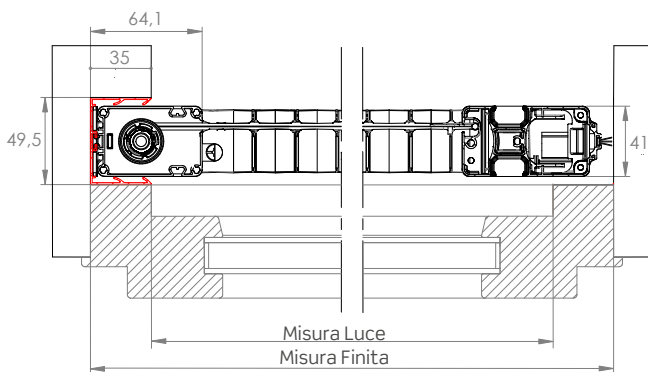

BORA INCAS SR
STANDARD

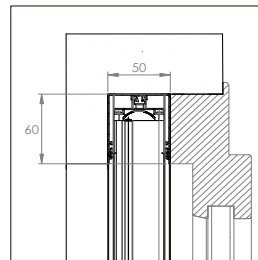

BORA INCAS SR MIDI

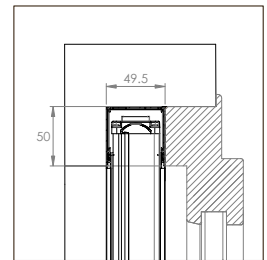

⚠ Attenzione: se in fase d'ordine non si specifica la configurazione, il prodotto viene fornito con il riscontro da 20.

BORA INCAS SR 50

50

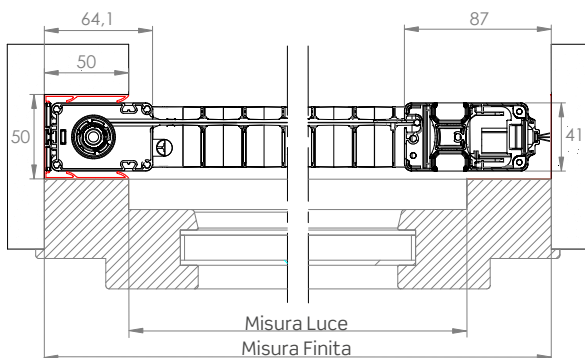

BORA INCAS SR
STANDARD

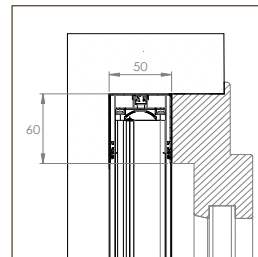

BORA INCAS SR MIDI

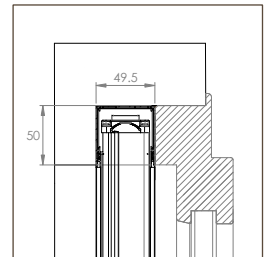

⚠ Attenzione: se in fase d'ordine non si specifica la configurazione, il prodotto viene fornito con il riscontro da 20.

CONFIGURAZIONI INCASSO

BORA SR INCAS STANDARD

Guida superiore da 60 mm

Sistema di attacco a baionetta

BORA SR INCAS MIDI

Guida superiore da 50 mm

Sistema di attacco a magnete

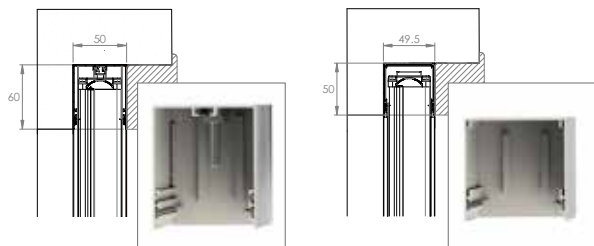

Predisposizioni incasso con guida tapparella.
Richiedi il Catalogo Predisposizioni.

ELEMENTI OPZIONALI

SOTTO-GUIDA INCLINATO

Utile per migliorare l'aderenza e la scorrevolezza della zanzariera in caso di piani inclinati.

Provvisto di asole per il drenaggio dell'acqua, per evitarne il fastidioso deposito.

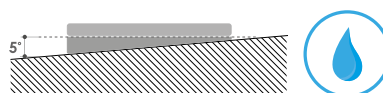

MANIGLIA GIREVOLE A SCOMPARSA

Consente la fuoriuscita e l'apertura della barra maniglia quando è nascosta dietro al serramento.

Una porzione della maniglia resta sempre visibile e pronta per l'uso. (fig. 1)

L'asola ergonomica viene utilizzata per tirare la barra maniglia. (fig. 2)

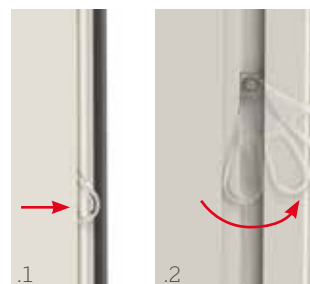

CARATTERISTICHE TECNICHE E INFORMAZIONI PER L'ORDINE

Schemi di accoppiamento delle ante BORA SR

ANTA SINGOLA

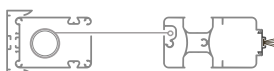

ANTA DOPPIA A SEGUIRE

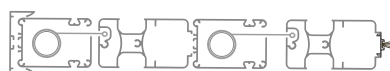

ANTA TRIPLA A SEGUIRE

ANTA DOPPIA CON APERTURA BILATERALE
(SOLO VERSIONE STANDARD)

MAGNETE DIS. 38
(Solo Bora Incas SR MIDI)



MAGNETE
DIS. 43



MAGNETE
DIS. 7

Come ordinare

Formulare l'ordine **indicando sempre la tipologia di misura**, tenendo presente quanto segue:

BORA SR (libera installazione)

- **misura LUCE**, la zanzariera verrà fornita 3 mm in meno rispetto alla misura del vano.
- **misura FINITA**, la zanzariera verrà fornita con le stesse misure ordinate.

In mancanza di dati in merito verrà utilizzata in automatico la misura luce.

Ove non richiesto diversamente, il cassonetto viene predisposto per l'installazione a sinistra (vista interna).

Per ulteriori informazioni si prega di contattare l'azienda.



L'altezza deve essere superiore alla larghezza di minimo 200 mm.

BORA SR INCAS

- **misura LUCE**, il prodotto verrà fornito con misure maggiorate:

| | STANDARD | | MIDI | |
|--------------------------|----------|--------|--------|--------|
| | L | H | L | H |
| Configurazione 20 | +20 mm | +60 mm | +20 mm | +50 mm |
| Configurazione 35 | +35 mm | +60 mm | +35 mm | +50 mm |
| Configurazione 50 | +50 mm | +60 mm | +50 mm | +50 mm |

- **misura FINITA**, la zanzariera verrà fornita con le stesse misure ordinate.

Se in fase d'ordine non si specifica la configurazione, il prodotto **Bora SR Incas** viene fornito con profilo da **50**.

Misure consigliate (mm)

Di serie

| Tipologia reti | Larghezza (min/max) | Altezza (min/max) |
|----------------|---------------------|-------------------|
| Rete Blackline | - /1800 | 1500/2800 |

Opzionale

| Tipologia reti | Larghezza (min/max) | Altezza (min/max) |
|-------------------|---------------------|-------------------|
| Rete Fabrinet | - /1150 | 1500/2500 |
| Rete fibra grigia | - /1800 | 1500/2800 |
| Rete Sunox | - /1800 | 1500/2800 |

Per necessità di prodotti dalle dimensioni prossime ai limiti consigliati, si prega di contattare l'azienda prima di sottoporre un ordine.

Tinte disponibili

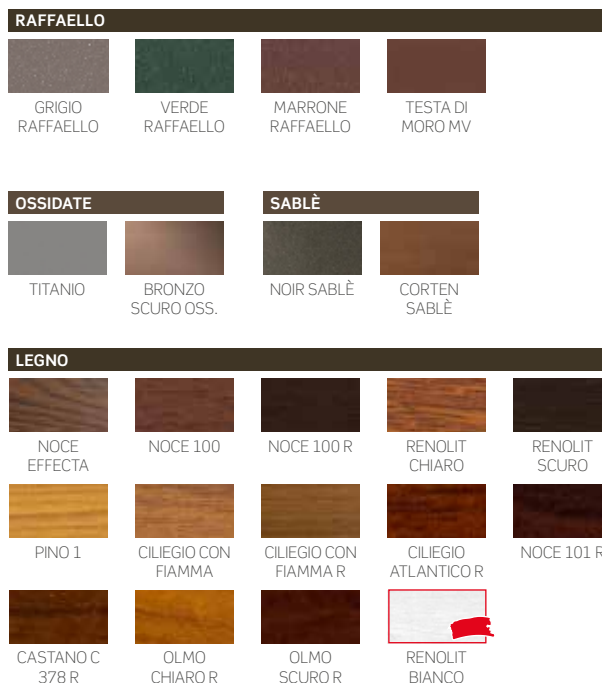
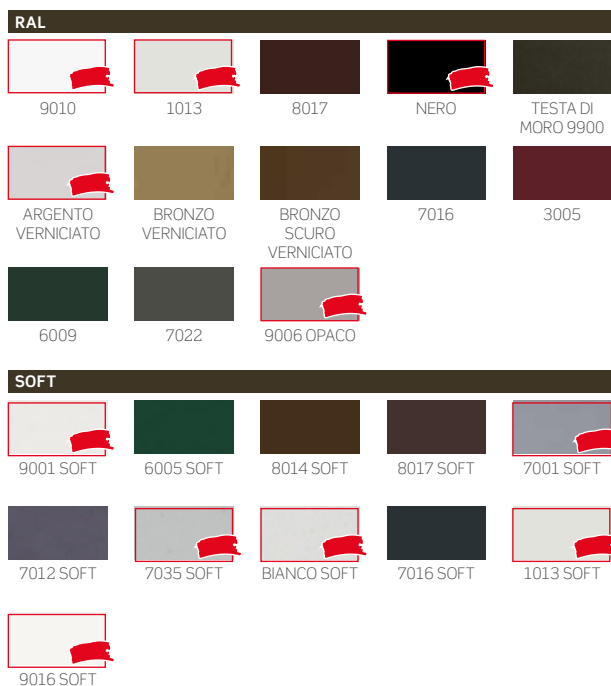

Per le tinte evidenziate in **rosso** sono disponibili gli accessori a colore in abbinamento.

COLOR LINE

| | |
|--|---|
| | Per le tinte 9010, 9016 Soft, Bianco Soft e Renolit Bianco gli accessori in abbinamento saranno di colore bianco. |
| | Per le tinte 1013, 1013 Soft e 9001 Soft gli accessori in abbinamento saranno di colore avorio. |

| | |
|--|---|
| | Per le tinte 7001 Soft, 7035 Soft, 9006 opaco e Argento Verniciato gli accessori in abbinamento saranno di colore grigio. |
| | Per tutte le restanti tinte e i fuori gamma gli accessori in abbinamento saranno di colore nero. |

BORA ANGOLARE



Zanzariera angolare antivento a scorrimento laterale con rete avvolgibile senza riscontro di aggancio



BORA ANGOLARE BORA ANGOLARE INCAS

Scorrimento: laterale, si arresta manualmente. Configurabile con una o più ante (fino a tre).

Avvolgimento: a molla

Sistema di apertura: a magnete

Sistema di attacco: a baionetta

Adatta per: portafinestra

Bottoncino: no

Sistema di tenuta al vento: funzionalità brevettate che impediscono la fuoriuscita della rete.

Rete: rete Blackline di serie. Può essere richiesta anche con rete

in fibra di vetro grigia, rete Fabrinet e rete Sunox (opzionale).

Viene fornita: su misura

Note: adatta per porte-finestre fino a 180 cm di larghezza a seconda della rete, guida bassa dallo spessore di soli 1,8 mm.

Color Line: accessori in vista a colore.

Disponibili nei colori **bianco, avorio, grigio e nero.**

Il colore dei cingoli della catena varia in base al colore della rete: saranno forniti neri con rete nera e grigi in caso di rete grigia.

In abbinamento alle tinte **bianco, avorio o grigio** lo spazzolino sarà fornito di colore **grigio**. Per le **restanti tinte** e se non specificato, lo spazzolino sarà fornito di colore **nero**.

BORA ANGOLARE

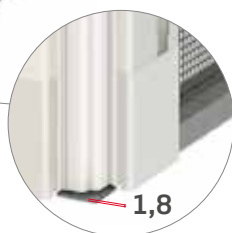

La guida a pavimento ha uno spessore di appena **1,8** mm.

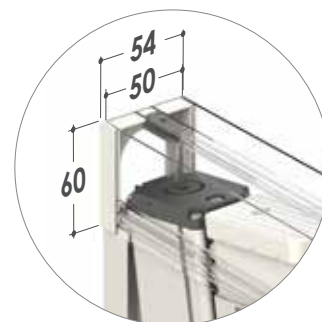

Innesto a baionetta

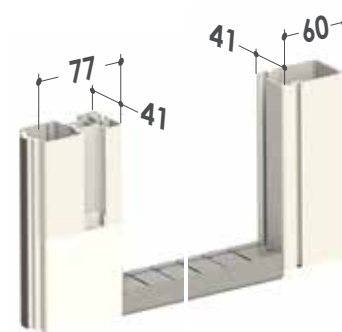

BORA ANGOLARE INCAS

BORA ANGOLARE INCAS 20/20
BORA ANGOLARE INCAS 35/35
BORA ANGOLARE INCAS 50/50

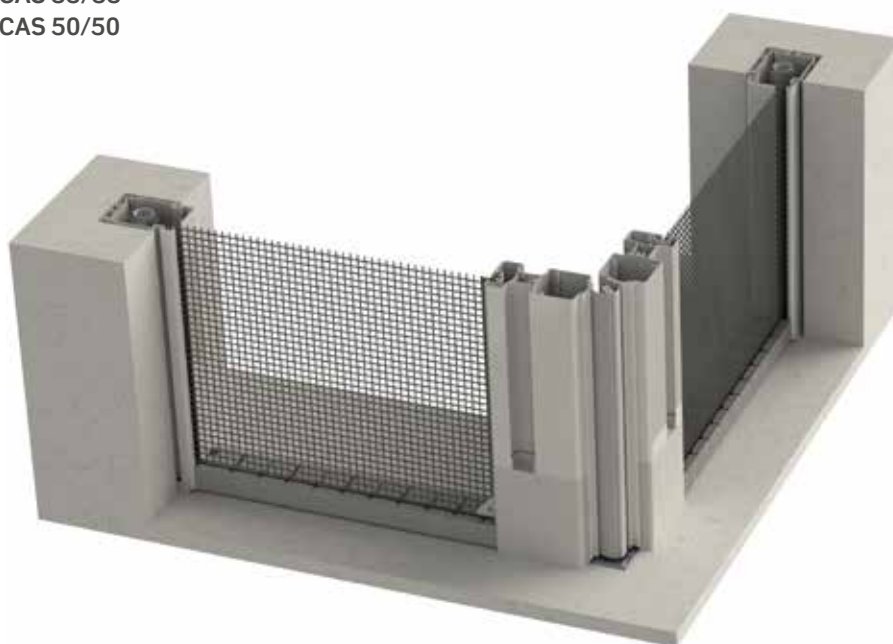

Per gli ordini relativi a questo modello, consultare preventivamente la relativa sezione.

BORA ANGOLARE INCAS 20/20

20 20

BORA ANGOLARE INCAS
20/20 STANDARD

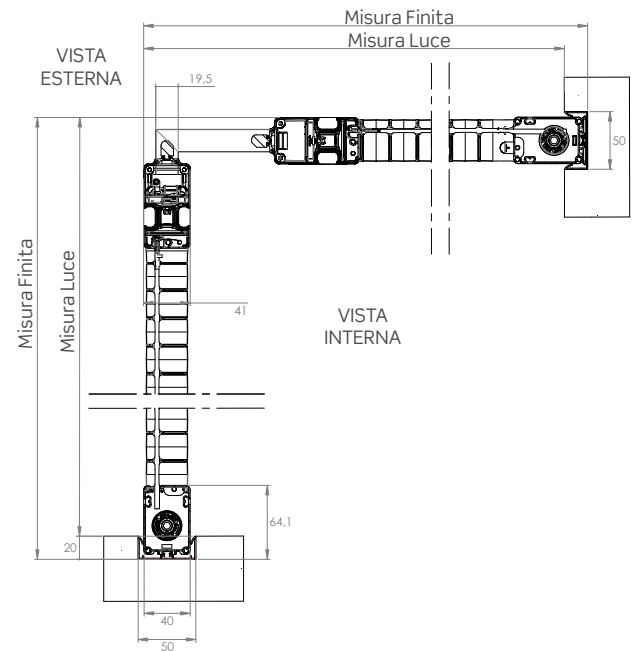
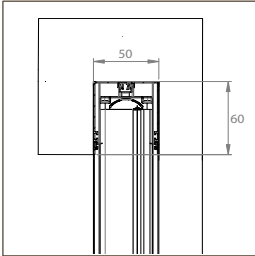

BORA ANGOLARE INCAS 35/35

35 35

BORA ANGOLARE INCAS
35/35 STANDARD

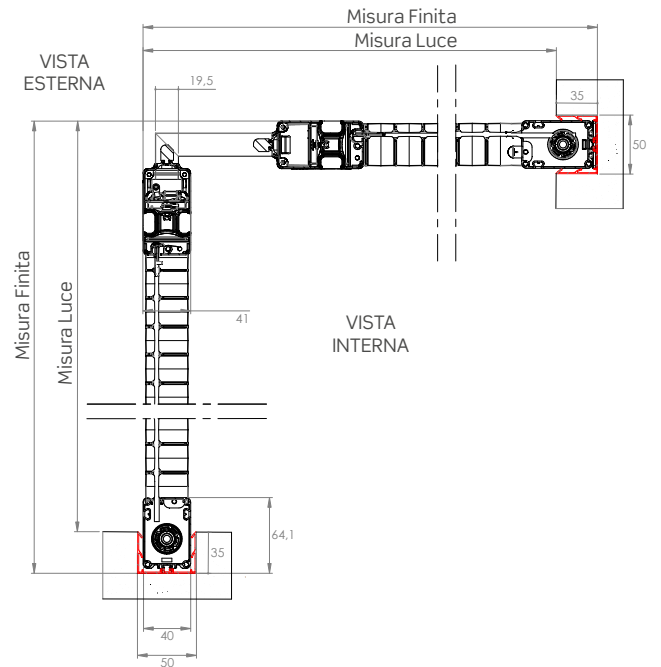
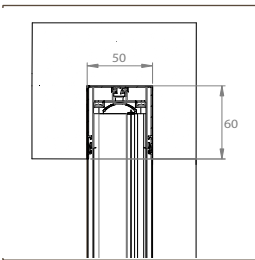

BORA ANGOLARE INCAS 50/50

50 50

BORA ANGOLARE INCAS
50/50 STANDARD

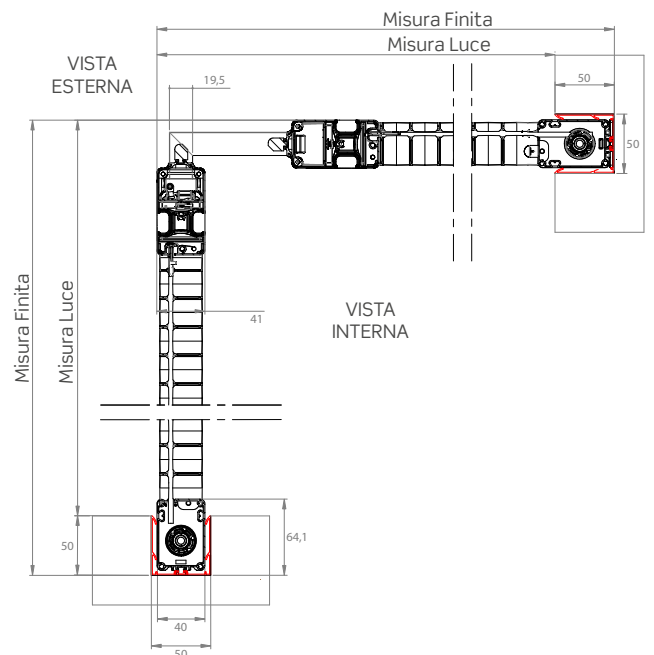
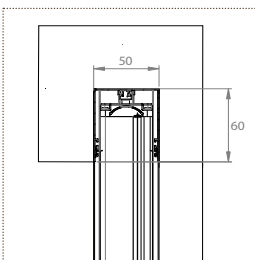

CONFIGURAZIONI INCASSO

BORA NCAS **STANDARD**

Guida superiore da 60 mm

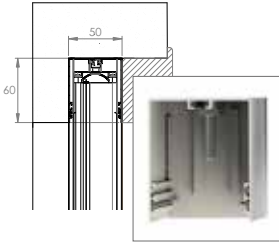
Sistema di attacco a **baionetta**

ELEMENTI OPZIONALI

SOTTO-GUIDA INCLINATO

Utile per migliorare l'aderenza e la scorrevolezza della zanzariera in caso di piani inclinati.

Provvisto di asole per il drenaggio dell'acqua, per evitarne il fastidioso deposito.

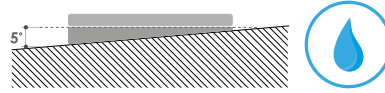

MANIGLIA GIREVOLE A SCOMPARSA

Consente la fuoriuscita e l'apertura della barra maniglia quando è nascosta dietro al serramento.

Una porzione della maniglia resta sempre visibile e pronta per l'uso. (fig. 1)

L'asola ergonomica viene utilizzata per tirare la barra maniglia. (fig. 2)

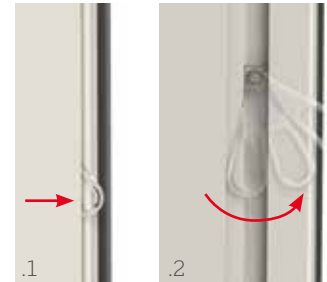

CARATTERISTICHE TECNICHE E INFORMAZIONI PER L'ORDINE

Schemi di accoppiamento delle ante BORA ANGOLARE / BORA ANGOLARE INCAS

ANTA SINGOLA ANGOLARE

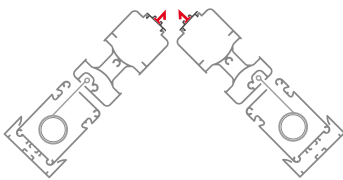

ANTA DOPPIA A SEGUIRE ANGOLARE

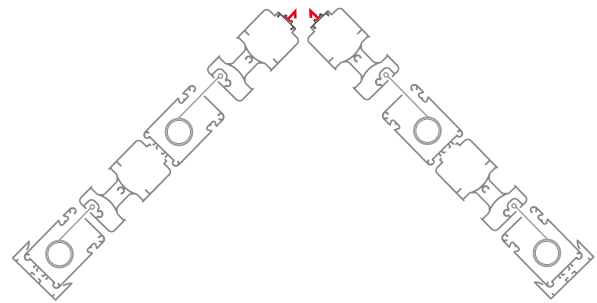

ANTA DOPPIA CON APERTURA BILATERALE ANGOLARE

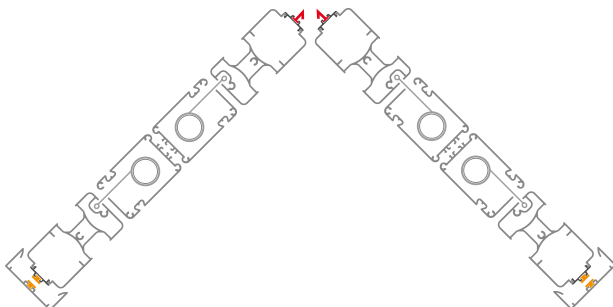

ANTA TRIPLA A SEGUIRE ANGOLARE

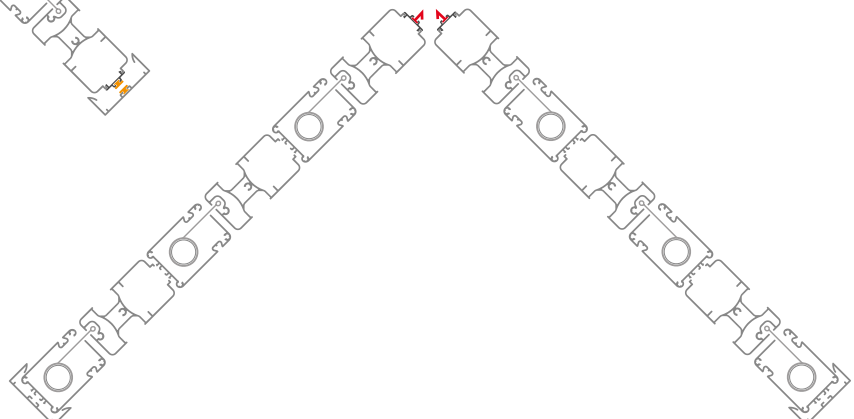

MAGNETE DIS. 45°



MAGNETE DIS. 43

Come ordinare

Formulare l'ordine **indicando sempre la misura finita**, tenendo presente quanto segue:

BORA ANGOLARE / BORA ANGOLARE INCAS:

- Rilevare le dimensioni esterne del vano avendo cura di indicare prima quelle del lato sx e poi quelle del lato dx (vista interna) come rappresentato in figura.
- Comunicare solo **misure finite**.
- Le pareti ad angolo del foro finestra devono essere perpendicolari fra loro (90°).

Per eventuali necessità di chiarimenti su come rilevare le misure, si prega di contattare l'azienda.

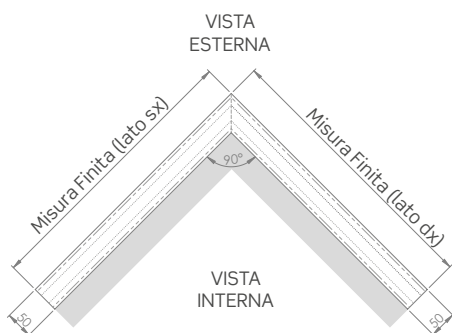

L'altezza deve essere superiore alla larghezza di minimo 200 mm.

Misure consigliate (mm)

Di serie

| Tipologia reti | Larghezza (min/max) | Altezza (min/max) |
|----------------|---------------------|-------------------|
| Rete Blackline | - /1800 | 1500/2800 |

Opzionale

| Tipologia reti | Larghezza (min/max) | Altezza (min/max) |
|-------------------|---------------------|-------------------|
| Rete Fabrinet | - /1150 | 1500/2500 |
| Rete fibra grigia | - /1800 | 1500/2800 |
| Rete Sunox | - /1800 | 1500/2800 |

Per necessità di prodotti dalle dimensioni prossime ai limiti consigliati, si prega di contattare l'azienda prima di sottoporre un ordine.

Tinte disponibili



Per le tinte evidenziate in **rosso** sono disponibili gli accessori a colore in abbinamento.

COLOR LINE

Per le tinte 9010, 9016 Soft, Bianco Soft e Renolit Bianco gli accessori in abbinamento saranno di colore bianco.

Per le tinte 1013, 1013 Soft e 9001 Soft gli accessori in abbinamento saranno di colore avorio.

Per le tinte 7001 Soft, 7035 Soft, 9006 opaco e Argento Verniciato gli accessori in abbinamento saranno di colore grigio.

Per tutte le restanti tinte e i fuori gamma gli accessori in abbinamento saranno di colore nero.

IRENE VERTICALE

Zanzariera antivento a scorrimento verticale con rete avvolgibile



45

55



IRENE 45 VERTICALE
IRENE 45 UP (STANDARD / REVERSE)
IRENE 55 VERTICALE

Scorrimento: verticale

Avvolgimento: a molla

Sistema di apertura: Push-Up, a pressione verso il basso.

Adatta per: finestra

Cassonetto: arrotondato da 45 mm o 55 mm

Rete: rete Blackline di serie. Al posto della rete si può richiedere l'inserimento di teli oscuranti e filtranti da interni.

Viene fornita: su misura

Note: carico molla di serie e sistema di regolazione delle guide telescopiche.

Color Line: accessori in vista a colore.

Disponibili nei colori **bianco, avorio, grigio e nero.**

In abbinamento alle tinte **bianco, avorio o grigio** lo spazzolino sarà fornito di colore **grigio**. Per le **restanti tinte** e se non specificato, lo spazzolino sarà fornito di colore **nero**.

IRENE 45 VERTICALE



Cassonetto da 45

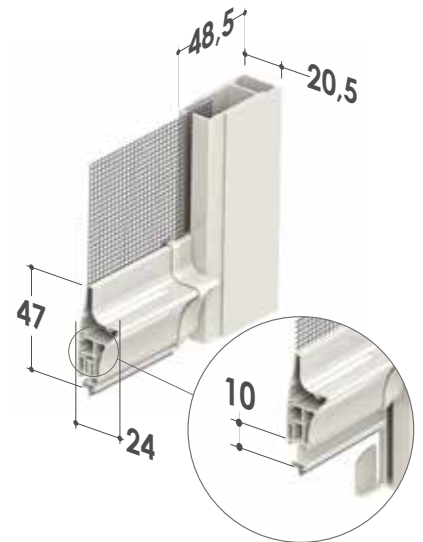
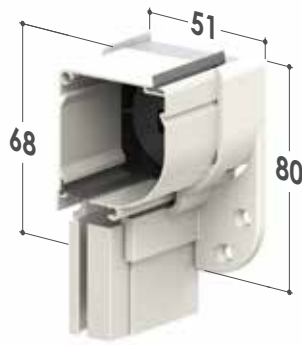

Barra maniglia con profilo portaspazzolino telescopico

IRENE 45 UP

Standard



Reverse

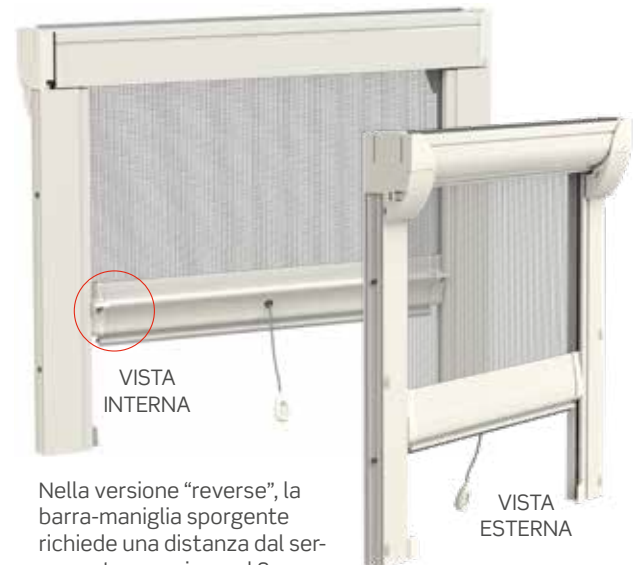

Nella versione "reverse", la barra-maniglia sporgente richiede una distanza dal serramento superiore ad 8 mm.

Cassonetto da 45

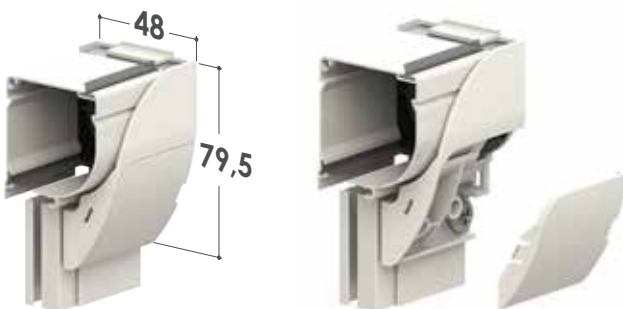

Per l'installazione del modello IRENE UP è necessaria una soglia di appoggio.

Consultare preventivamente la sezione accessori per gli ordini relativi a questo modello.

IRENE 55 VERTICALE



CONFIGURAZIONE STANDARD



Regolazione esterna del carico molla

La regolazione del tensionamento della molla interna viene effettuata agendo sull'apposito foro presente nella testata, servendosi del chiavino in dotazione.

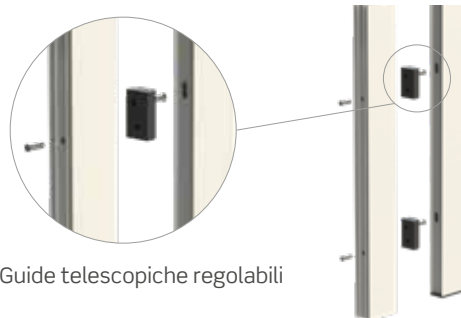

CARATTERISTICHE TECNICHE E INFORMAZIONI PER L'ORDINE

Misure consigliate (mm)

| Di serie | IRENE 45 VERTICALE | | IRENE 55 VERTICALE | | IRENE 45 UP | |
|--|---------------------|-------------------|---------------------|-------------------|---------------------|-------------------|
| Tipologia reti e teli | Larghezza (min/max) | Altezza (min/max) | Larghezza (min/max) | Altezza (min/max) | Larghezza (min/max) | Altezza (min/max) |
| Rete Blackline | 600/2200 | - /2500 | 600/2200 | - /2600 | 600/2200 | - /2500 |
| Opzionale | | | | | | |
| Tipologia reti e teli | Larghezza (min/max) | Altezza (min/max) | Larghezza (min/max) | Altezza (min/max) | Larghezza (min/max) | Altezza (min/max) |
| Rete Fabrinet | 600/2100 | - /1600 | 600/2100 | - /2400 | 600/2100 | - /1600 |
| Rete Fibra grigia | 600/2200 | - /2500 | 600/2200 | - /2600 | 600/2200 | - /2500 |
| Tuffscreen™ | 600/1600 | - /1600 | 600/1600 | - /2000 | 600/1600 | - /1600 |
| Telo per interni | | | | | | |
| Telo filtrante (Line Screen 3%) | 600/1600 | - /1300 | 600/1600 | - /1800* | 600/1600 | - /1300 |
| Telo oscurante (Tecnic Oscura) | 600/1600 | - /1500 | 600/1600 | - /2000* | 600/1600 | - /1500 |
| Telo per esterni adatto anche per interni | | | | | | |
| Telo oscurante (Opatex Pro) | 600/1500 | - /1000 | 600/1600 | - /1400 | 600/1500 | - /1000 |

Per necessità di prodotti dalle dimensioni prossime ai limiti consigliati, si prega di contattare l'azienda prima di sottoporre un ordine.

*** Con l'applicazione di teli filtranti e oscuranti per altezze superiori a 1600 mm non è necessario inserire il Sistema Soft.**

Come ordinare

Formulare l'ordine **indicando sempre la tipologia di misura**, tenendo presente quanto segue:

- **misura LUCE (Irene 45/55)**, la zanzariera - rispetto alla misura del vano - verrà fornita: 3 mm in meno
- **misura LUCE (Irene 45 UP)** la zanzariera viene fornita con larghezza + 97 mm ed altezza + 53 mm
- **misura FINITA**, la zanzariera verrà fornita con le stesse misure ordinate.

Qualora venga richiesta l'opzione del SISTEMA SOFT, la larghezza minima del cassonetto è di 60 cm.

In mancanza di dati in merito verrà utilizzata in automatico la misura luce e cassonetto da 45.

Tinte disponibili

Per le tinte evidenziate in **rosso** sono disponibili gli accessori a colore in abbinamento.

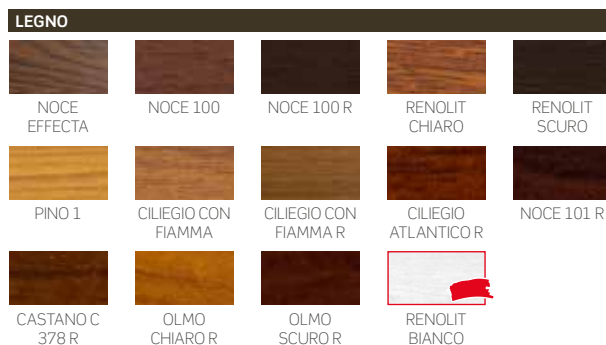
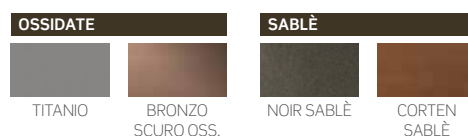
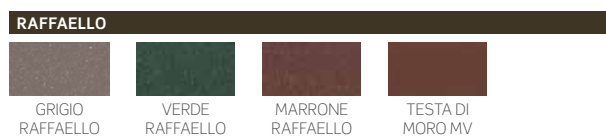

COLOR LINE



Per le tinte 9010, 9016 Soft, Bianco Soft e Renolit Bianco gli accessori in abbinamento saranno di colore bianco.

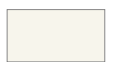

Per le tinte 1013, 1013 Soft e 9001 Soft gli accessori in abbinamento saranno di colore avorio.



Per le tinte 7001 Soft, 7035 Soft, 9006 opaco e Argento Verniciato gli accessori in abbinamento saranno di colore grigio.



Per tutte le restanti tinte e i fuori gamma gli accessori in abbinamento saranno di colore nero.

Accessori

SE= DI SERIE / OP= OPZIONALE

| MODELLO | BLACKLINE | FABRINET | rete GRIGIA | SUNOX | Sistema SOFT | CLIPS | APPLICAZIONE FRONTALE | |
|----------------|-----------|----------|-------------|-------|--------------|-------|-----------------------|----|
| IRENE 45 VERT. | SE | OP | OP | OP | OP | OP | OP | SE |
| IRENE 45 UP | SE | OP | OP | OP | OP | - | SE | SE |
| IRENE 55 VERT. | SE | OP | OP | OP | OP | OP | OP | SE |

IRENE LATERALE

Zanzariera antivento a scorrimento laterale con rete avvogibile

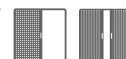

IRENE 45 LATERALE IRENE 45 LATERALE DOPPIA

Scorrimento: laterale

Tipologia: con guida bassa dagli spigoli arrotondati (solo di colore argento).

Avvolgimento: a molla

Sistema di apertura: manuale, con maniglietta girevole e blocchi intermedi ogni 10 cm

Adatta per: portafinestra

Cassonetto: arrotondato da 45 mm, è disponibile anche in versione con doppio cassonetto

Rete: rete Blackline di serie.

Al posto della rete si può richiedere l'inserimento di teli oscuranti e filtranti da interni

Viene fornita: su misura

Note: carico molla di serie e sistema di regolazione delle guide telescopiche.

Color Line: accessori in vista a colore.

Disponibili nei colori bianco, avorio, grigio e nero.

In abbinamento alle tinte bianco, avorio o grigio lo spazzolino sarà fornito di colore grigio. Per le restanti tinte e se non specificato, lo spazzolino sarà fornito di colore nero.

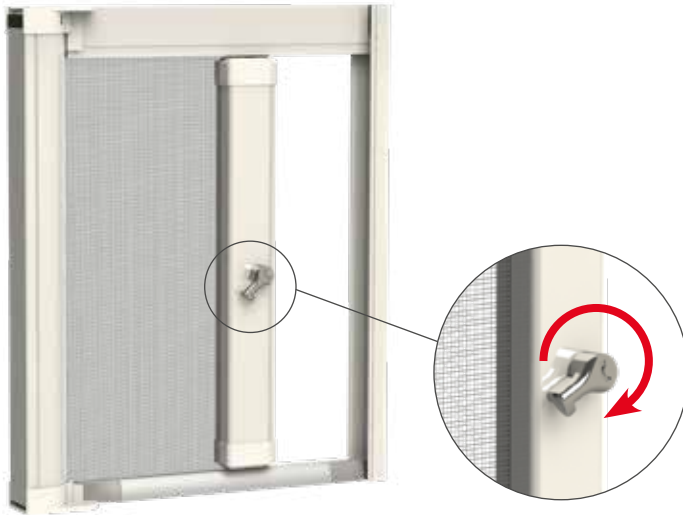
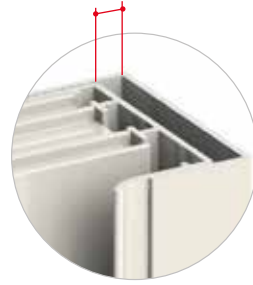
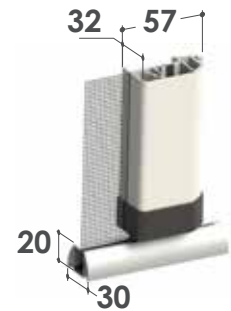
IRENE 45 LATERALECompensazione
fino a 10 mmCassonetto da 45
Testate inferiori**IRENE 45 LATERALE DOPPIA****CONFIGURAZIONE STANDARD****Regolazione esterna
del carico molla**

La regolazione del tensionamento della molla interna viene effettuata agendo sull'apposito foro presente nella testata, servendosi del chiavino in dotazione.

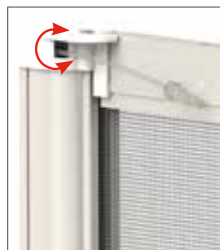
**Sistema di aggancio
telescopico**

Per installazioni in vani con larghezza fuori squadra.

**Guide telescopiche
regolabili****Sistema di
drenaggio acqua**

La guida inferiore è provvista di asole per il drenaggio dell'acqua, per evitarne il fastidioso deposito.



CARATTERISTICHE TECNICHE E INFORMAZIONI PER L'ORDINE

Misure consigliate (mm)

Di serie

| Tipologia reti e teli | Larghezza (min/max) | Altezza (min/max) |
|-----------------------|---------------------|-------------------|
| Rete Blackline | - /2200 | 1500/2600 |

Opzionale

| Tipologia reti e teli | Larghezza (min/max) | Altezza (min/max) |
|-----------------------|---------------------|-------------------|
| Rete Fabrinet | - /1600 | 1500/2500 |
| Rete Fibra grigia | - /2200 | 1500/2600 |
| Tuffscreen™ | - /1600 | 1500/2500 |



Telo per interni

| | | |
|---------------------------------|---------|-----------|
| Telo filtrante (Line Screen 3%) | - /1300 | 1500/2500 |
| Telo oscurante (Tecnic Oscura) | - /1500 | 1500/2500 |

Tinte disponibili



COLOR LINE

| | |
|---|---|
|  | Per le tinte 9010, 9016 Soft, Bianco Soft e Renolit Bianco gli accessori in abbinamento saranno di colore bianco. |
|  | Per le tinte 1013, 1013 Soft e 9001 Soft gli accessori in abbinamento saranno di colore avorio. |

Come ordinare

Formulare l'ordine **indicando sempre la tipologia di misura**, tenendo presente quanto segue:

- **misura LUCE**, la zanzariera - rispetto alla misura del vano - verrà fornita: 3 mm in meno
- **misura FINITA**, la zanzariera verrà fornita con le stesse misure ordinate.

In mancanza di dati in merito verrà utilizzata in automatico la misura luce.

Ove non richiesto diversamente, il cassonetto viene predisposto per l'installazione a sinistra (vista interna), mentre nelle versioni a doppio cassonetto la zanzariera viene predisposta con apertura centrale.

In caso di apertura asimmetrica, specificare la dimensione delle ante.

Per necessità di prodotti dalle dimensioni prossime ai limiti consigliati, si prega di contattare l'azienda prima di sottoporre un ordine.

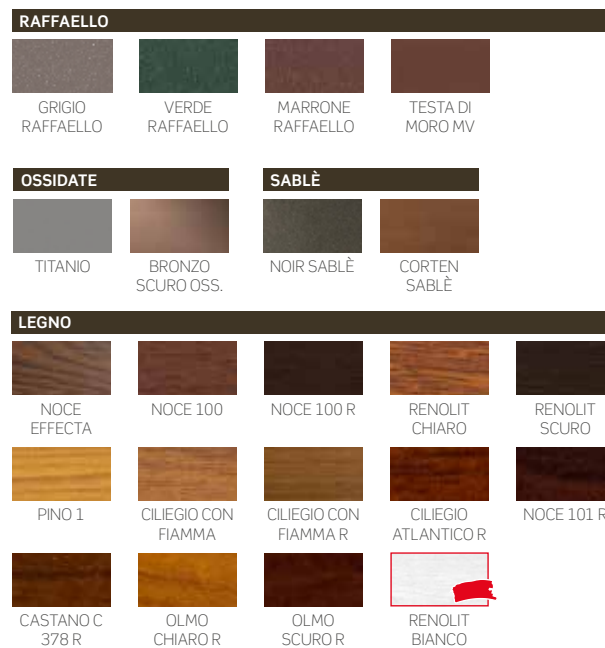

Per le tinte evidenziate in **rosso** sono disponibili gli accessori a colore in abbinamento.

| | |
|---|---|
|  | Per le tinte 7001 Soft, 7035 Soft, 9006 opaco e Argento Verniciato gli accessori in abbinamento saranno di colore grigio. |
|  | Per tutte le restanti tinte e i fuori gamma gli accessori in abbinamento saranno di colore nero. |

Accessori

SE= DI SERIE / OP= OPZIONALE



| | | | | | | | | |
|--------------------------|----|----|----|----|----|----|----|----|
| IRENE 45 LATERALE | SE | OP | OP | OP | OP | OP | SE | SE |
| IRENE 45 LATERALE DOPPIA | SE | OP | OP | OP | OP | OP | SE | - |

IRENE 65 SQUARE



Zanzariera antivento a scorrimento verticale con rete avvolgibile, azionamento a catena/motore/motore radiocomandato



IRENE 65 SQUARE A CATENA
IRENE 65 SQUARE MOTORIZZATA
IRENE 65 SQUARE ATTACCO FRONTALE

Sistema di apertura: a catena (comando interno, esterno oppure doppio comando) dotata di molla che agevola la risalita della zanzariera, o motorizzata.

Adatta per: finestra e portafinestra

Cassonetto: squadrato da 65 mm

Rete: rete Blackline di serie. Al posto della rete si può richiedere l'inserimento di teli oscuranti e filtranti per uso interno ed esterno.

Viene fornita: su misura

Note: la versione motorizzata è disponibile anche in versione con radiocomando, che permette di controllare anche più zanzariere motorizzate con un solo telecomando.

Color Line: accessori in vista a colore.

Disponibili nei colori **bianco, avorio, grigio e nero.**

In abbinamento alle tinte **bianco, avorio o grigio** lo spazzolino sarà fornito di colore **grigio**. Per le **restanti tinte** e se non specificato, lo spazzolino sarà fornito di colore **nero**.

IRENE 65 SQUARE A CATENA

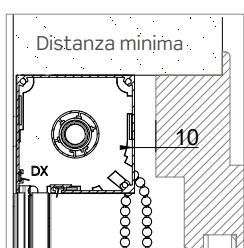
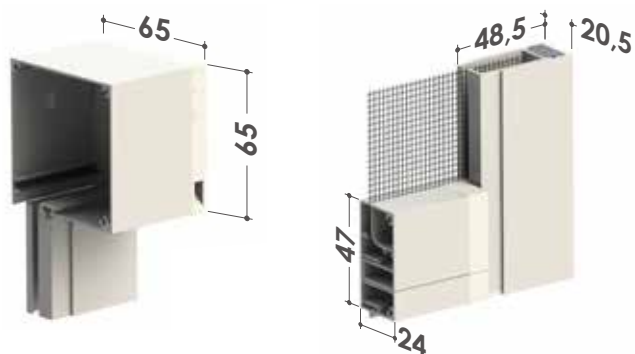

TENDICATENA A MURO

I nostri prodotti, installati sia **internamente che esternamente**, vengono dotati di dispositivo tendicatena quindi conformi alle prescrizioni delle norme europee EN 13120 (punti 8.2 e 15 relativi alla protezione dallo strangolamento), EN 16433: 2014 e EN 16434:2014.

Esse infatti risultano conformi all'obbligo generale di sicurezza dei prodotti immessi sul mercato di cui alla direttiva 2001/95/CE del Parlamento europeo e del Consiglio.



E' possibile richiedere l'azionamento a catena con doppio comando

IRENE 65 SQUARE MOTORIZZATA

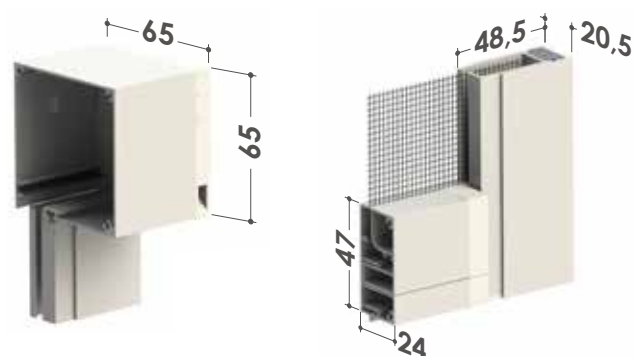

IRENE 65 SQUARE ATTACCO FRONTALE

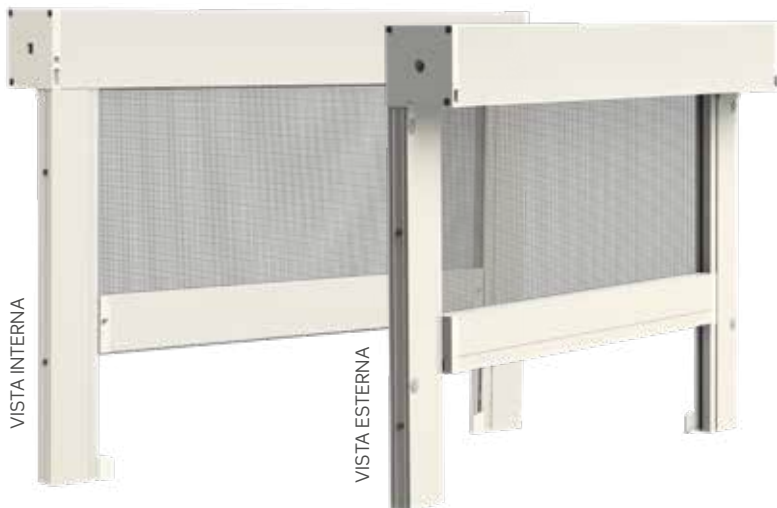

Cassonetto e profilo terminale squadrati;
Testate autoportanti;
Disponibile solo per versione a motore

Per l'installazione del modello IRENE 65 - attacco frontale è **necessaria una soglia di appoggio**.

Consultare preventivamente la sezione Accessori per gli ordini relativi a questo modello.



FUNZIONE DI SERIE

Guide telescopiche regolabili su tutte le tipologie di Irene 65 Square.

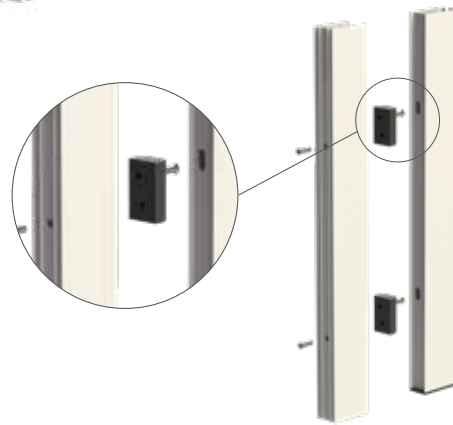

CARATTERISTICHE TECNICHE E INFORMAZIONI PER L'ORDINE

Misure consigliate (mm)

Azionamento con catena

Di serie

| Tipologia reti e teli | Larghezza (min/max) | Altezza (min/max) |
|-----------------------|---------------------|-------------------|
| Rete Blackline | 600/1800 | - /3000 |

Opzionale

| Tipologia reti e teli | Larghezza (min/max) | Altezza (min/max) |
|-----------------------|---------------------|-------------------|
| Rete Fabrinet | 600/1800 | - /2800 |
| Rete fibra grigia | 600/1800 | - /3000 |
| Tuffscreen™ | 600/1600 | - /2600 |

Telo per interni

| | | |
|---------------------------------|----------|---------|
| Telo filtrante (Line Screen 3%) | 600/1600 | - /2000 |
| Telo oscurante (Tecnic Oscura) | 600/1600 | - /2600 |

Telo per esterni adatto anche per interni

| | | |
|------------------------------|----------|---------|
| Telo filtrante (Screen 5500) | 600/1600 | - /2000 |
|------------------------------|----------|---------|

Azionamento motorizzato

Di serie

| Tipologia reti e teli | Larghezza (min/max) | Altezza (min/max) |
|-----------------------|---------------------|-------------------|
| Rete Blackline | 650/3000 | - /2800 |

Opzionale

| Tipologia reti e teli | Larghezza (min/max) | Altezza (min/max) |
|-----------------------|---------------------|-------------------|
| Rete Fabrinet | 650/1800 | - /1700 |
| Rete fibra grigia | 650/3000 | - /2800 |
| Tuffscreen™ | 650/2600 | - /1600 |

Telo per interni

| | | |
|---------------------------------|----------|---------|
| Telo filtrante (Line Screen 3%) | 650/2600 | - /1600 |
| Telo oscurante (Tecnic Oscura) | 650/2600 | - /1900 |

Telo per esterni adatto anche per interni

| | | |
|-----------------------------------|----------|---------|
| Telo filtrante (Screen 5500) | 650/2600 | - /1100 |
| Telo oscurante (Opatex Pro) | 650/2200 | - /1100 |
| Telo oscurante (Screen Oscurante) | 650/2200 | - /1100 |

Come ordinare

Formulare l'ordine **indicando sempre la tipologia di misura**, tenendo presente quanto segue:

- **misura LUCE**, la zanzariera verrà fornita 3 mm in meno rispetto alla misura del vano;
- **misura FINITA**, la zanzariera verrà fornita con le stesse misure ordinate.

In mancanza di dati in merito il comando a catena sarà applicato

Indicazioni sui motori: rilevamento ostacoli

Il rilevamento ostacoli in discesa/salita garantisce la vostra sicurezza e permette di preservare le funzionalità della zanzariera IRENE, il motore è dotato di sensori capaci di rilevare oggetti. In presenza di un ostacolo, IRENE si arresta e il motore compie una piccola inversione per permettere la rimozione degli oggetti che ne impediscono la discesa.

Il rilevamento ostacoli in discesa/salita è di serie per i motori radiocomandati Becker, opzionale sul motore standard.

MOTORI STANDARD SENZA RILEVAMENTO DI OSTACOLI: nel caso in cui si sceglie di installare questo tipo di motore bisogna utilizzare esclusivamente un pulsante uomo presente per la movimentazione del prodotto e bisogna seguire passo-passo le operazioni di salita e discesa.

MOTORI CON RILEVAMENTO DI OSTACOLI: in questo caso è possibile utilizzare anche pulsanti uomo non presente.

Motorizzazioni

Per maggiori informazioni riguardanti le motorizzazioni disponibili e le automazioni, consultare la sezione dedicata a fine catalogo.

Tinte disponibili



Per le tinte evidenziate in **rosso** sono disponibili gli accessori a colore in abbinamento.

a destra (*vista interna*). Se non diversamente specificato, in caso di comando a motore, l'uscita del cavo è predisposta a destra e in basso (*vista interna*).

Si prega di utilizzare l'apposito modulo d'ordine a fine catalogo.

In mancanza di dati in merito verrà utilizzata in automatico la misura luce.

Per necessità di prodotti dalle dimensioni prossime ai limiti consigliati, si prega di contattare l'azienda prima di sottoporre un ordine.

Accessori

SE= DI SERIE / OP= OPZIONALE

| MODELLO | BLACKLINE | FABRINET | rete GRIGIA | SUNOX |  |
|-----------------------------|-----------|----------|-------------|-------|---|
| IRENE 65 SQUARE catena | SE | OP | OP | OP | - |
| IRENE 65 SQUARE motorizzata | SE | OP | OP | OP | OP |



COLOR LINE



Per le tinte 9010, 9016 Soft, Bianco Soft e Renolit Bianco gli accessori in abbinamento saranno di colore bianco.



Per le tinte 1013, 1013 Soft e 9001 Soft gli accessori in abbinamento saranno di colore avorio.



Per le tinte 7001 Soft, 7035 Soft, 9006 opaco e Argento Verniciato gli accessori in abbinamento saranno di colore grigio.



Per tutte le restanti tinte e i fuori gamma gli accessori in abbinamento saranno di colore nero.

IRENE INCAS VERTICALE



Zanzariera per l'installazione a incasso, antivento a scorrimento verticale con rete avvolgibile



Predisposizioni incasso con guida tapparella. Richiedi il Catalogo Predisposizioni.

IRENE INCAS 50 VERTICALE

Scorrimento: verticale

Avvolgimento: a molla

Sistema di apertura: Push-Up, a pressione verso il basso

Cassonetto: squadrato da 50 mm

Adatta per: finestra

Rete: rete Blackline di serie.

Al posto della rete si può richiedere l'inserimento di teli oscuranti e filtranti.

Viene fornita: su misura

Note: vengono fornite delle clips - da fissare alle pareti del vano - che consentono un veloce aggancio della zanzariera.

Color Line: accessori in vista a colore.

Disponibili nei colori **bianco, avorio, grigio e nero.**

In abbinamento alle tinte **bianco, avorio o grigio** lo spazzolino sarà fornito di colore **grigio**. Per le **restanti tinte** e se non specificato, lo spazzolino sarà fornito di colore **nero**.

IRENE INCAS 50 VERTICALE

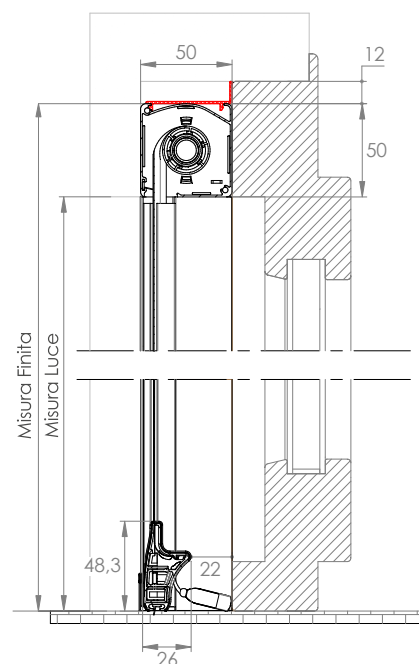
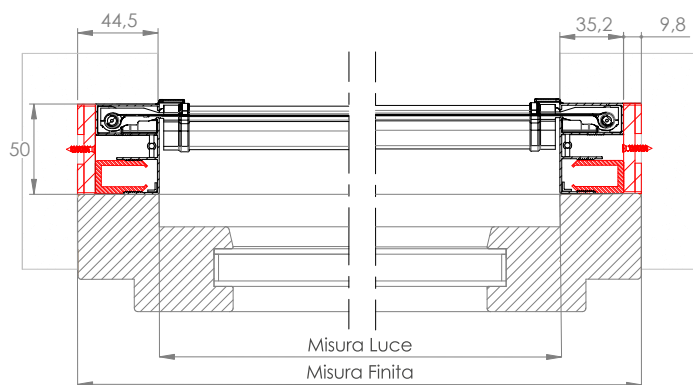

FUNZIONE DI SERIE

Regolazione esterna
del carico molla

La regolazione del tensionamento della molla interna viene effettuata agendo sull'apposito foro presente nella testata, servendosi del chiavino in dotazione.



CARATTERISTICHE TECNICHE E INFORMAZIONI PER L'ORDINE

Misure consigliate (mm)

Di serie

| Tipologia reti e teli | Larghezza (min/max) | Altezza (min/max) |
|-----------------------|---------------------|-------------------|
| Rete Blackline | 600/2200 | - /2500 |

Opzionale

| Tipologia reti e teli | Larghezza (min/max) | Altezza (min/max) |
|-----------------------|---------------------|-------------------|
| Rete Fabrinet | 600/2100 | - /2200 |
| Rete fibra grigia | 600/2200 | - /2500 |
| Tuffscreen™ | 600/1600 | - /1600 |

Telo per interni

| | | |
|---------------------------------|----------|---------|
| Telo filtrante (Line Screen 3%) | 600/1600 | - /1500 |
| Telo oscurante (Tecnic Oscura) | 600/1600 | - /1600 |

Telo per esterni adatto anche per interni

| | | |
|-----------------------------|----------|---------|
| Telo oscurante (Opatex Pro) | 600/1600 | - /1200 |
|-----------------------------|----------|---------|

Come ordinare



























Formulare l'ordine **indicando sempre la tipologia di misura**, tenendo presente quanto segue:

- **misura LUCE**, la zanzariera verrà fornita con misure maggiorate, larghezza + 90 mm, altezza + 50 mm,
- **misura FINITA**, (da specificare), la zanzariera verrà fornita con le stesse misure ordinate (max ingombro)

Qualora venga richiesta l'opzione del SISTEMA SOFT, la larghezza minima del cassonetto è di 60 cm.

Per necessità di prodotti dalle dimensioni prossime ai limiti consigliati, si prega di contattare l'azienda prima di sottoporre un ordine.

Tinte disponibili

| RAL | | | | |
|---|---|---|--|--|
|  9010 |  1013 |  8017 |  TESTA DI MORO 9900 |  ARGENTO VERNICIATO |
|  BRONZO VERNICIATO |  BRONZO SCURO VERNICIATO | | | |
| SOFT | | | | |
|  9001 SOFT |  8014 SOFT |  8017 SOFT |  BIANCO SOFT |  1013 SOFT |
|  9016 SOFT | | | | |
| RAFFAELLO | | | | |
|  GRIGIO RAFFAELLO |  VERDE RAFFAELLO |  MARRONE RAFFAELLO |  TESTA DI MORO MV | |
| LEGNO | | | | |
|  NOCE EFFECTA |  NOCE 100 |  NOCE 100 R |  RENOLIT CHIARO |  RENOLIT SCURO |
|  PINO 1 |  CILIEGIO CON FIAMMA |  CILIEGIO CON FIAMMA R |  RENOLIT BIANCO | |

Per le tinte evidenziate in rosso sono disponibili gli accessori a colore in abbinamento.

 COLOR LINE

 Per le tinte 9010, 9016 Soft, Bianco Soft e Renolit Bianco gli accessori in abbinamento saranno di colore bianco.

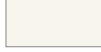
 Per le tinte 1013, 1013 Soft e 9001 Soft gli accessori in abbinamento saranno di colore avorio.

 Per le tinte 7001 Soft, 7035 Soft, 9006 opaco e Argento Verniciato gli accessori in abbinamento saranno di colore grigio.

 Per tutte le restanti tinte e i fuori gamma gli accessori in abbinamento saranno di colore nero.

Accessori

SE= DI SERIE / OP= OPZIONALE

| MODELLO | BLACKLINE | FABRINET | rete GRIGIA | sunox | Sistema SOFT | CLIPS |  |  |
|--------------------------|-----------|----------|-------------|-------|--------------|-------|---|---|
| IRENE 50 INCAS VERTICALE | SE | OP | OP | OP | OP | SE | SE | OP |

IRENE INCAS LATERALE



Zanzariera per l'installazione a incasso, antivento a scorrimento laterale con rete avvolgibile



IRENE INCAS LATERALE

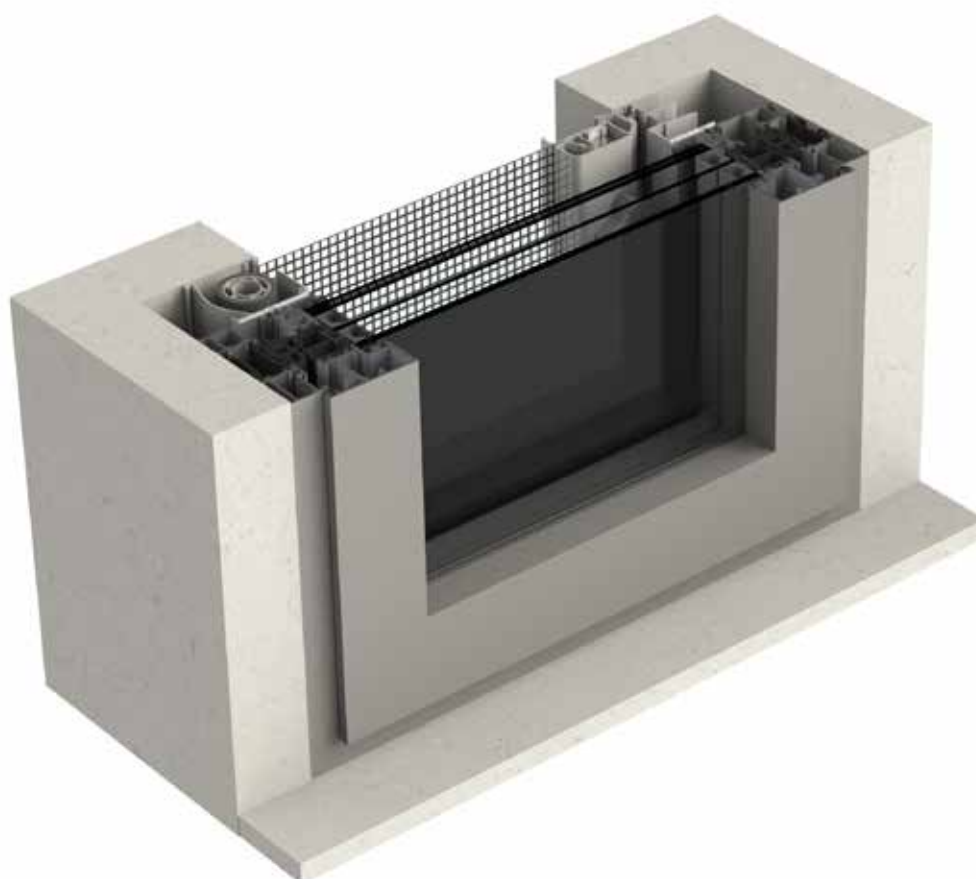

IRENE INCAS 50 LATERALE IRENE INCAS DOPPIA



Predisposizioni incasso con guida tapparella. Richiedi il Catalogo Predisposizioni.

Scorrimento: laterale

Tipologia: con guida bassa dagli spigoli arrotondati (**solo di colore argento**)

Avvolgimento: a molla

Sistema di apertura: manuale, con maniglietta girevole e blocchi intermedi ogni 10 cm

Cassonetto: squadrato da 50 mm, è disponibile anche in versione con doppio cassonetto.

Adatta per: portafinestra

Reti: rete Blackline di serie. Al posto della rete si può richiedere l'inserimento di teli oscuranti, filtranti.

Viene fornita: su misura

Note: vengono fornite delle clips - da fissare alle pareti del vano - che consentono un veloce aggancio della zanzariera.

Color Line: accessori in vista a colore.

Disponibili nei colori **bianco, avorio, grigio e nero.**

In abbinamento alle tinte **bianco, avorio o grigio** lo spazzolino sarà fornito di colore **grigio**. Per le **restanti tinte** e se non specificato, lo spazzolino sarà fornito di colore **nero**.

IRENE INCAS 50 LATERALE

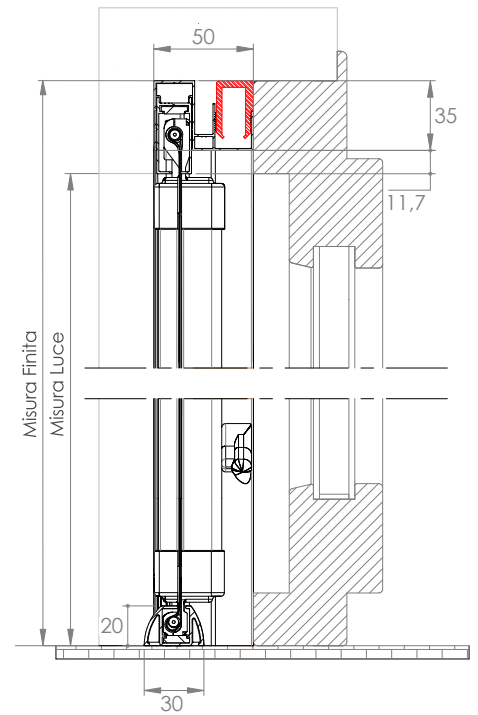
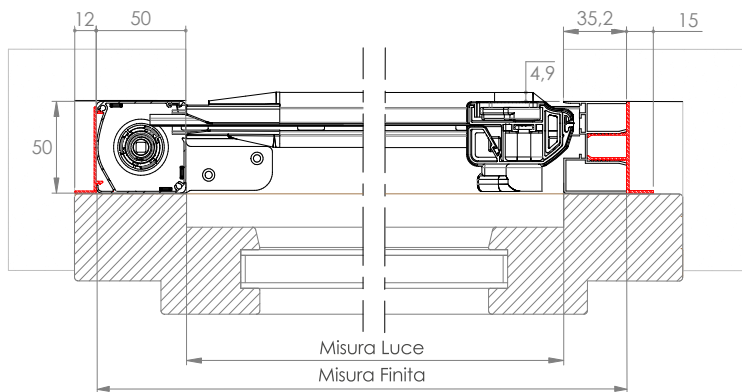

IRENE INCAS 50 LATERALE DOPPIA

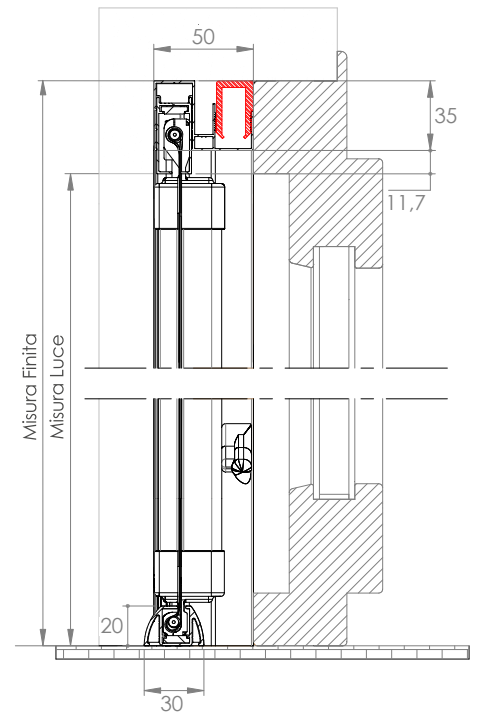
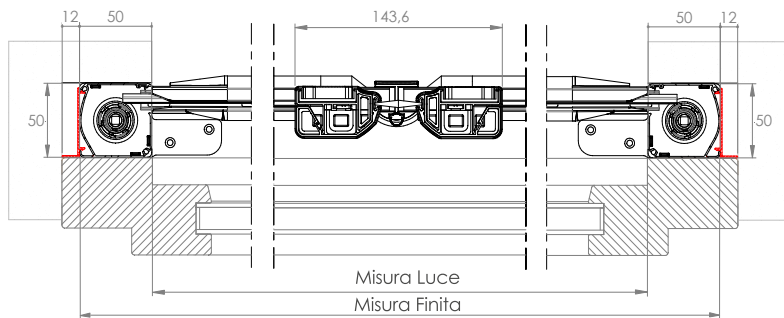

FUNZIONI DI SERIE



Regolazione esterna del carico molla

La regolazione del tensionamento della molla interna viene effettuata agendo sull'apposito foro presente nella testata, servendosi del chiavino in dotazione.



Sistema di drenaggio acqua

La guida inferiore è provvista di asole per il drenaggio dell'acqua, per evitarne il fastidioso deposito.



Guide telescopiche regolabili

Per compensare gli eventuali fori finestra non perfettamente in squadra,

CARATTERISTICHE TECNICHE E INFORMAZIONI PER L'ORDINE

Misure consigliate (mm)

Di serie

| Tipologia reti e teli | Larghezza (min/max) | Altezza (min/max) |
|-----------------------|---------------------|-------------------|
| Rete Blackline | -/2200 | 1500/2600 |

Opzionale

| Tipologia reti e teli | Larghezza (min/max) | Altezza (min/max) |
|-----------------------|---------------------|-------------------|
| Rete Fabrinet | -/2000 | 1500/2500 |
| Rete fibra grigia | -/2200 | 1500/2600 |
| Tuffscreen™ | -/2000 | 1500/2500 |

Telo per interni

| | | |
|---------------------------------|--------|-----------|
| Telo filtrante (Line Screen 3%) | -/1500 | 1500/2500 |
| Telo oscurante (Tecnic Oscura) | -/1800 | 1500/2500 |

Come ordinare

Formulare l'ordine **indicando sempre la tipologia di misura**, tenendo presente quanto segue:

- **misura LUCE**, la zanzariera verrà fornita con misure maggiorate, largh.+ 85 mm, alt. + 35 mm;
- **Per la doppio cassonetto incas:**
- **misura LUCE**, la zanzariera verrà fornita con misure maggiorate, largh.+ 100 mm, alt. +35 mm.

Per tutte le tipologie:

- **misura FINITA** (da specificare), la zanzariera verrà fornita con le stesse misure ordinate (max ingombro).

Ove non richiesto diversamente, il cassonetto viene predisposto per l'installazione a sinistra (vista interna), mentre nelle versioni a doppio cassonetto la zanzariera viene predisposta con apertura centrale. In caso di apertura asimmetrica, specificare la dimensione delle ante.

Nella determinazione delle misure in tabella non viene preso in considerazione lo spessore in mm delle staffe di fissaggio.

Per necessità di prodotti dalle dimensioni prossime ai limiti consigliati, si prega di contattare l'azienda prima di sottoporre un ordine.

Tinte disponibili

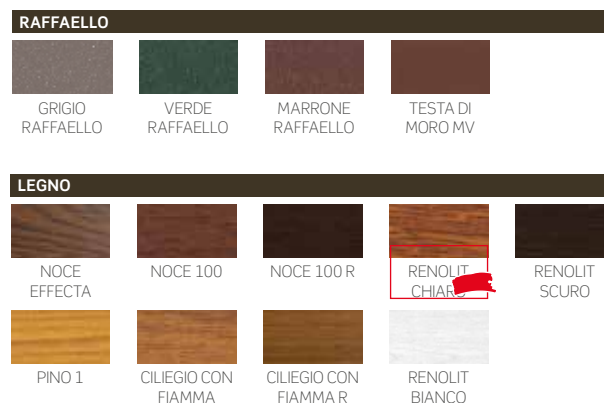

Per le tinte evidenziate in **rosso** sono disponibili gli accessori a colore in abbinamento.

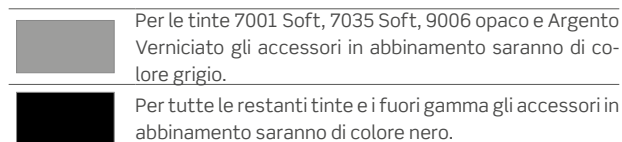
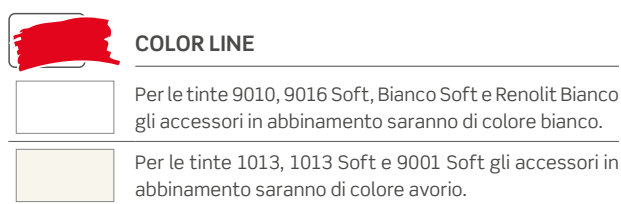

Accessori

SE= DI SERIE / OP= OPZIONALE

| MODELLO | BLACKLINE | FABRINET | rete GRIGIA | SUNOX | CLIPS | APPLICAZIONE FRONTALE | APPLICAZIONE CENTRALE | APPLICAZIONE SINISTRA |
|--------------------------------|-----------|----------|-------------|-------|-------|-----------------------|-----------------------|-----------------------|
| IRENE 50 INCAS LATERALE | SE | OP | OP | OP | SE | OP | SE | OP |
| IRENE 50 INCAS LATERALE DOPPIA | SE | OP | OP | OP | SE | OP | SE | OP |

IRENE 65 SQUARE INCAS



Zanzariera per grandi dimensioni, per l'installazione a incasso, antivento a scorrimento verticale con rete avvolgibile ad azionamento a motore o motore radiocomandato



IRENE 65 SQUARE INCAS

Sistema di apertura: motorizzato, controllabile anche con radiocomando

Adatta per: finestra e portafinestra

Cassonetto: squadrato da 65 mm

Reti: rete Blackline di serie, si può richiedere l'inserimento di teli oscuranti e filtranti.

Viene fornita: su misura

Color Line: accessori in vista a colore.

Disponibili nei colori **bianco, avorio, grigio e nero.**

In abbinamento alle tinte **bianco, avorio o grigio** lo spazzolino sarà fornito di colore **grigio**. Per le **restanti tinte** e se non specificato, lo spazzolino sarà fornito di colore **nero**.

IRENE 65 SQUARE INCAS

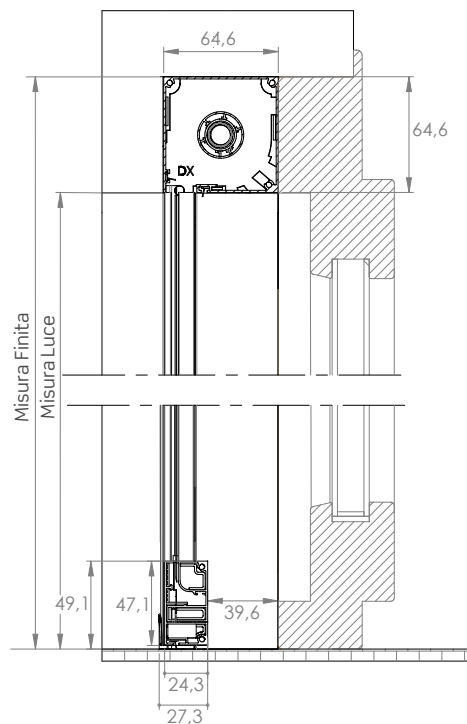
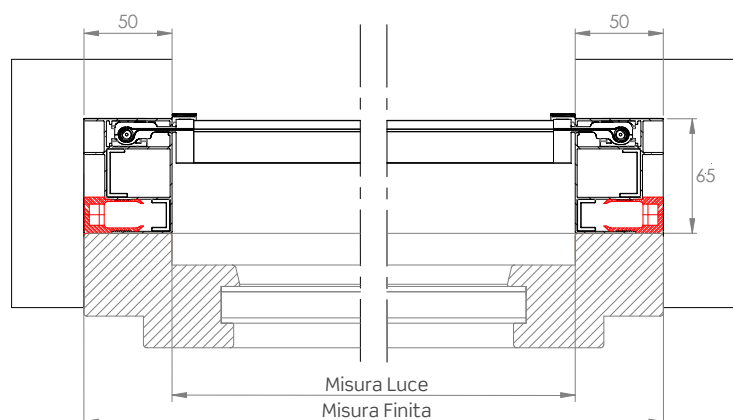

CARATTERISTICHE TECNICHE E INFORMAZIONI PER L'ORDINE

Misure consigliate (mm)

Di serie

| Tipologia reti e teli | Larghezza (min/max) | Altezza (min/max) |
|-----------------------|---------------------|-------------------|
| Rete Blackline | 650/3000 | - /2800 |

Opzionale

| Tipologia reti e teli | Larghezza (min/max) | Altezza (min/max) |
|-----------------------|---------------------|-------------------|
| Rete Fabrinet | 650/1800 | - /1700 |
| Rete fibra grigia | 650/3000 | - /2800 |
| Tuffscreen™ | 650/2600 | - /1600 |

Telo per interni

| | | |
|---------------------------------|----------|---------|
| Telo filtrante (Line Screen 3%) | 650/2600 | - /1600 |
| Telo oscurante (Tecnic Oscura) | 650/2600 | - /1900 |

Telo per esterni adatto anche per interni

| | | |
|-----------------------------------|----------|---------|
| Telo filtrante (Screen 5500) | 650/2600 | - /1100 |
| Telo oscurante (Opatex Pro) | 650/2200 | - /1100 |
| Telo oscurante (Screen Oscurante) | 650/2200 | - /1100 |

Come ordinare

Formulare l'ordine **indicando sempre la tipologia di misura**, tenendo presente quanto segue:

- **misura LUCE**, la zanzariera verrà fornita +100 mm in larghezza e +65 mm in altezza rispetto alla misura del vano;
- **misura FINITA**, la zanzariera verrà fornita con le stesse misure ordinate.

Ove non diversamente specificato, l'uscita del cavo motore sarà predisposta a destra (vista interna).

Per necessità di prodotti dalle dimensioni prossime ai limiti consigliati, si prega di contattare l'azienda prima di sottoporre un ordine.

Indicazioni sui motori: rilevamento ostacoli

Il rilevamento ostacoli in discesa/salita garantisce la vostra sicurezza e permette di preservare le funzionalità della zanzariera IRENE, il motore è dotato di sensori capaci di rilevare oggetti. In presenza di un ostacolo, IRENE si arresta e il motore compie una piccola inversione per permettere la rimozione degli oggetti che ne impediscono la discesa.

Il rilevamento ostacoli in discesa/salita è di serie per i motori radiocomandati Becker, opzionale sul motore standard.

Spazio di manovra per l'inserimento del cassonetto

L'inserimento del cassonetto richiede uno spazio di manovra maggiorato rispetto alla sua larghezza (L).

La tabella illustra in **mm** l'incremento (Δ) della larghezza del vano da aggiungere alla larghezza del cassonetto.

| Irene incas 65 | |
|----------------|----------|
| misure in mm | |
| L | Δ |
| 650 | 20 |
| 1500 | 9 |
| 2200 | 6 |
| 3000 | 5 |

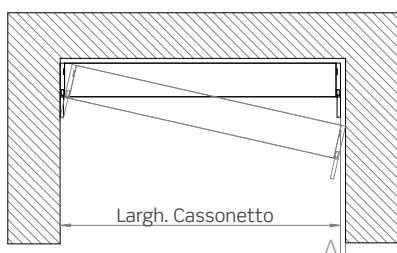

Accessori

SE= DI SERIE / OP= OPZIONALE

| MODELLO | BLACKLINE | FABRINET | rete GRIGIA | SUNOX | CLIPS | |
|--------------------------|-----------|----------|----------------|-------|-------|----|
| IRENE 65 SQUARE INCAS | SE | OP | OP | OP | OP | OP |

MOTORI STANDARD SENZA RILEVAMENTO DI OSTACOLI: nel caso in cui si sceglie di installare questo tipo di motore bisogna utilizzare esclusivamente un pulsante uomo presente per la movimentazione del prodotto e bisogna seguire passo-passo le operazioni di salita e discesa.

MOTORI CON RILEVAMENTO DI OSTACOLI: in questo caso è possibile utilizzare anche pulsanti uomo non presente.

Motorizzazioni

Per maggiori informazioni riguardanti le motorizzazioni disponibili e le automazioni, consultare la sezione dedicata a fine catalogo.

Tinte disponibili



Per le tinte evidenziate in **rosso** sono disponibili gli accessori a colore in abbinamento

| COLOR LINE | Descrizione |
|------------|---|
| | Per le tinte 9010, 9016 Soft, Bianco Soft e Renolit Bianco gli accessori in abbinamento saranno di colore bianco. |
| | Per le tinte 1013, 1013 Soft e 9001 Soft gli accessori in abbinamento saranno di colore avorio. |
| | Per le tinte 7001 Soft, 7035 Soft, 9006 opaco e Argento Verniciato gli accessori in abbinamento saranno di colore grigio. |
| | Per tutte le restanti tinte e i fuori gamma gli accessori in abbinamento saranno di colore nero. |

.02



scorrimento
verticale

54 VERA
59 CLIK-CLAK
62 KETTY

66 WIND VERTICALE
72 WIND VERTICALE 45
75 WIND 42 SMART UP

VERA

Zanzariera verticale a rete avvolgibile a molla con bottoncino



VERA TOP 45/55
VERA TOP 40/50
VERA 45/55
VERA TELESCOPICA 45/55

VERA TELESCOPICA 40/50
VERA ADVANCE
VERA BASIC 45/55
VERA BASIC 40/50

Scorrimento: verticale

Avvolgimento: a molla

Cassonetto: arrotondato da 45 o 55 mm o squadrato da 40 e 50 mm, anche in versione con guide telescopiche, per l'installazione in vani non perfettamente in quadro.

Sistema di apertura: modelli Vera **TOP** con sistema Push-Up (a pressione verso il basso); altri modelli a scatto.

Adatta per: finestra

Bottoncino: sì

Rete: in fibra di vetro grigia di serie, viene fornita saldata e rivettata ai bordi. Può essere richiesta anche con rete Blackline, rete Fabrinet e a strisce.

Al posto della rete si può richiedere l'inserimento di teli oscuranti, filtranti. **I teli oscuranti e filtranti sono per uso interno e vengono forniti senza bottoncini, da richiedere in fase d'ordine come opzione.**

Viene fornita: su misura

Color Line: per il modello **Vera Top** sono disponibili gli accessori in vista a colore **bianco, avorio, grigio e nero.**

In abbinamento alle tinte **bianco, avorio o grigio** lo spazzolino sarà fornito di colore **grigio**. Per le **restanti tinte** e se non specificato, lo spazzolino sarà fornito di colore **nero**.

VERA TOP 45/55

Cassonetto da 45

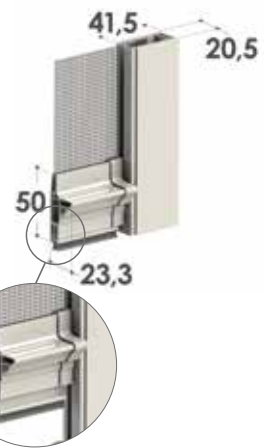

Cassonetto da 55

**VERA TOP 40/50**

Cassonetto da 40

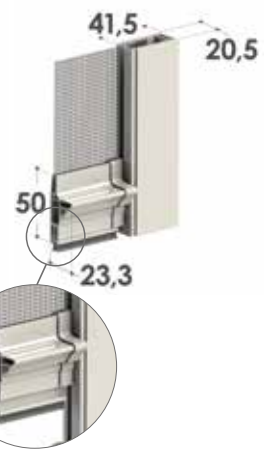

Cassonetto da 50

**FUNZIONI DI SERIE PER LE TIPOLOGIE VERA TOP****Sistema PUSH UP**

Sistema di apertura PUSH UP, a pressione verso il basso. Guide telescopiche regolabili.

**Regolazione esterna del carico molla (solo per versione 45/55)**

La regolazione del tensionamento della molla interna viene effettuata agendo sull'apposito foro presente nella testata, servendosi del chiavino in dotazione.

**Sistema Soft: rallentamento nell'avvolgimento**

Il Sistema Soft ha la funzione di rallentare l'avvolgimento della rete nel cassonetto eliminando rumori fastidiosi.

VERA 45/55

Cassonetto da 45



Cassonetto da 55

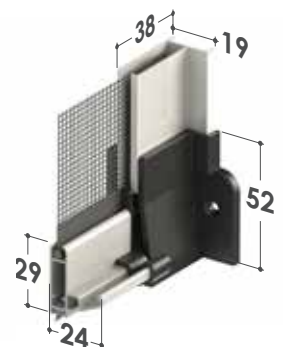

VERA TELESCOPICA 45/55

Cassonetto da 45



Cassonetto da 55

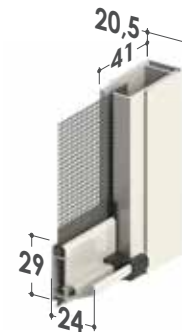

Guide telescopiche regolabili

**VERA ADVANCE 45/55**

Cassonetto da 45



Cassonetto da 55

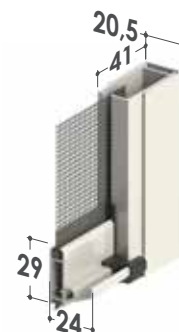

Guide telescopiche regolabili

**FUNZIONI DI SERIE VERA ADVANCE**Regolazione esterna
del carico mollaSistema Soft:
rallentamento nell'avvolgimento**VERA TELESCOPICA 40/50**

Cassonetto da 40



Cassonetto da 50

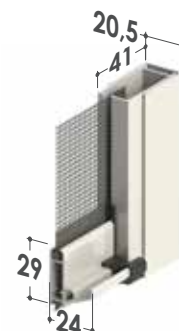

VERA BASIC 45/55

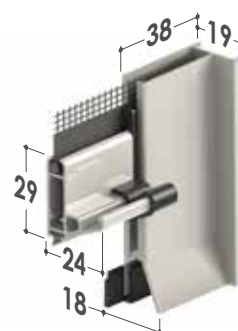

VERA BASIC 40/50

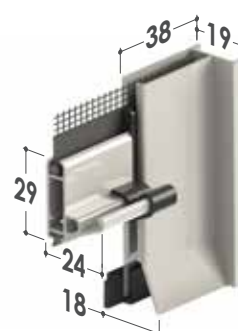

CARATTERISTICHE TECNICHE E INFORMAZIONI PER L'ORDINE

Misure consigliate (mm)

Rete fibra Grigia (di serie)

| Cassonetto | Larghezza (min/max) | Altezza (min/max) |
|------------|---------------------|-------------------|
| 40 | 500/1600 | - /1550 |
| 45 | 500/1600 | - /2200 |
| 50 | 500/1600 | - /2400 |
| 55 | 500/1800 | - /2600 |

Con telo filtrante (Linescreen 3%) - senza bottoncini

| Cassonetto | Larghezza (min/max) | Altezza (min/max) |
|------------|---------------------|-------------------|
| 40 | 500/1600 | - /800 |
| 45 | 500/1600 | - /1200 |
| 50 | 500/1600 | - /1500 |
| 55 | 500/1800 | - /1800 |

Fabrinet (opzionale)

| Cassonetto | Larghezza (min/max) | Altezza (min/max) |
|------------|---------------------|-------------------|
| 40 | 500/1600 | - /1200 |
| 45 | 500/1600 | - /1600 |
| 50 | 500/1600 | - /1800 |
| 55 | 500/1800 | - /2000 |

Con telo oscurante (Tecnic Oscura) - senza bottoncini

| Cassonetto | Larghezza (min/max) | Altezza (min/max) |
|------------|---------------------|-------------------|
| 40 | 500/1600 | - /1200 |
| 45 | 500/1600 | - /1600 |
| 50 | 500/1600 | - /1800 |
| 55 | 500/1800 | - /2000 |

Rete Blackline (opzionale)

| Cassonetto | Larghezza (min/max) | Altezza (min/max) |
|------------|---------------------|-------------------|
| 40 | 500/1600 | - /1550 |
| 45 | 500/1600 | - /2200 |
| 50 | 500/1600 | - /2400 |
| 55 | 500/1800 | - /2600 |

I teli oscuranti e filtranti sono per uso interno, consultare la mazzetta teli e reti per la scelta del tessuto.

Come ordinare

Formulare l'ordine **indicando sempre la tipologia di misura** e le dimensioni del cassonetto, tenendo presente quanto segue:

- **misura LUCE**, la zanzariera - rispetto alla misura del vano - verrà fornita:
 - 2 mm in meno per i modelli Vera Top 40/50, Vera telescopica 40/50, Vera Basic 40/50;
 - 3 mm in meno per i modelli Vera Top 45/55 e Vera 45/55;
 - 6 mm in meno per i modelli Vera telescopica 45/55
- **misura FINITA**, la zanzariera verrà fornita con le stesse misure ordinate

In mancanza di dati in merito verrà utilizzata in automatico la misura luce e cassonetto da 55 mm.

Qualora venga richiesta l'opzione del SISTEMA SOFT, la larghezza minima del cassonetto è di 60 cm. Il modello Vera Top è ordinabile con larghezza minima del cassonetto pari a 60 cm. Se la larghezza richiesta è inferiore, il SISTEMA SOFT non sarà fornito.

Per necessità di prodotti dalle dimensioni prossime ai limiti consigliati, si prega di contattare l'azienda prima di sottoporre un ordine.

Tinte disponibili

Per le tinte evidenziate in **rosso** sono disponibili gli accessori a colore in abbinamento

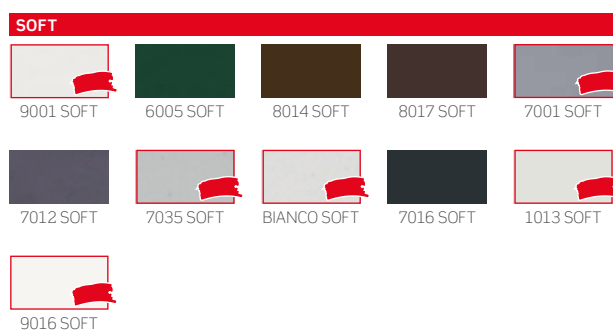
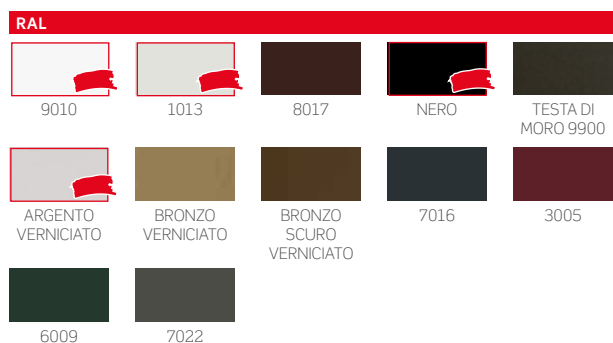

COLOR LINE

 Per le tinte 9010, 9016 Soft, Bianco Soft e Renolit Bianco gli accessori in abbinamento saranno di colore bianco.

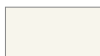
 Per le tinte 1013, 1013 Soft e 9001 Soft gli accessori in abbinamento saranno di colore avorio.

 Per le tinte 7001 Soft, 7035 Soft, 9006 opaco e Argento Verniciato gli accessori in abbinamento saranno di colore grigio.

 Per tutte le restanti tinte e i fuori gamma gli accessori in abbinamento saranno di colore nero.

Accessori

SE= DI SERIE / OP= OPZIONALE

| MODELLO | rete GRIGIA | FABRINET | BLACKLINE | BETTER VUE | SUNOX | Sistema SOFT | CLIPS | APPLICAZIONE FRONTALE | |
|-----------------------|-------------|----------|-----------|------------|-------|--------------|-------|-----------------------|----|
| VERA TOP 45 | SE | OP | OP | OP | OP | SE | OP | OP | SE |
| VERA TOP 55 | SE | OP | OP | OP | OP | SE | OP | - | SE |
| VERA TOP 40/50 | SE | OP | OP | OP | OP | SE | - | OP | - |
| VERA 45 | SE | OP | OP | OP | OP | OP | OP | OP | - |
| VERA 55 | SE | OP | OP | OP | OP | OP | OP | - | - |
| VERA ADVANCE 45 | SE | OP | OP | OP | OP | SE | OP | OP | SE |
| VERA ADVANCE 55 | SE | OP | OP | OP | OP | SE | OP | - | SE |
| VERA TELESOPICA 45 | SE | OP | OP | OP | OP | OP | OP | OP | OP |
| VERA TELESOPICA 55 | SE | OP | OP | OP | OP | OP | OP | - | OP |
| VERA TELESOPICA 40/50 | SE | OP | OP | OP | OP | OP | - | OP | - |
| VERA BASIC 45 | SE | OP | OP | OP | OP | OP | OP | OP | - |
| VERA BASIC 55 | SE | OP | OP | OP | OP | OP | OP | - | - |
| VERA BASIC 40/50 | SE | OP | OP | OP | OP | OP | - | OP | - |

CLIK-CLAK

Zanzariera verticale a rete avvolgibile a molla con chiusura a cricchetto e con bottoncino



CLIK-CLAK 45/55
CLIK-CLAK 40/50

Scorrimento: verticale

Avvolgimento: a molla

Sistema di apertura: con cricchetto

Cassonetto: arrotondato da 45 o 55 mm o squadrato da 40 e 50 mm.

Adatta per: finestra

Bottoncino: sì

Rete: in fibra di vetro grigia di serie, viene fornita saldata e rivettata ai bordi. Può essere richiesta anche con rete Blackline, rete Fabrinet e a strisce. Al posto della rete si può richiedere l'inserimento di teli oscuranti.

I teli oscuranti e filtranti sono per uso interno e vengono forniti senza bottoncini, da richiedere in fase d'ordine come opzione.

Viene fornita: su misura

CLIK-CLAK 45/55

Cassonetto da 45

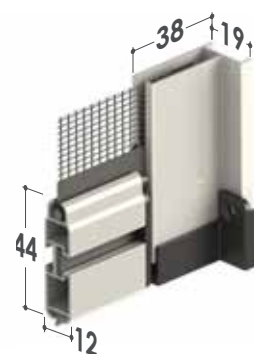

Cassonetto da 55

**CLIK-CLAK 40/50**

Cassonetto da 40

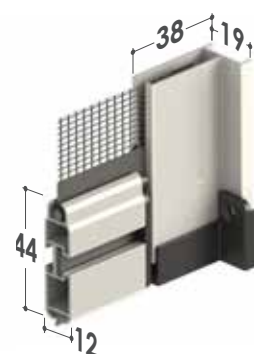

Cassonetto da 50

**CARATTERISTICHE TECNICHE E INFORMAZIONI PER L'ORDINE****Misure consigliate (mm)**

Rete fibra Grigia (di serie)

| Cassonetto | Larghezza (min/max) | Altezza (min/max) |
|------------|---------------------|-------------------|
| 40 | 500/1600 | - /1550 |
| 45 | 500/1600 | - /2200 |
| 50 | 500/1600 | - /2400 |
| 55 | 500/1800 | - /2600 |

Con telo filtrante (Linescreen 3%) - senza bottoncini

| Cassonetto | Larghezza (min/max) | Altezza (min/max) |
|------------|---------------------|-------------------|
| 40 | 500/1600 | - /800 |
| 45 | 500/1600 | - /1200 |
| 50 | 500/1600 | - /1500 |
| 55 | 500/1800 | - /1800 |

Fabrinet (opzionale)

| Cassonetto | Larghezza (min/max) | Altezza (min/max) |
|------------|---------------------|-------------------|
| 40 | 500/1600 | - /1200 |
| 45 | 500/1600 | - /1600 |
| 50 | 500/1600 | - /1800 |
| 55 | 500/1800 | - /2000 |

Con telo oscurante (Tecnic Oscura) - senza bottoncini

| Cassonetto | Larghezza (min/max) | Altezza (min/max) |
|------------|---------------------|-------------------|
| 40 | 500/1600 | - /1200 |
| 45 | 500/1600 | - /1600 |
| 50 | 500/1600 | - /1800 |
| 55 | 500/1800 | - /2000 |

Rete Blackline (opzionale)

| Cassonetto | Larghezza (min/max) | Altezza (min/max) |
|------------|---------------------|-------------------|
| 40 | 500/1600 | - /1550 |
| 45 | 500/1600 | - /2200 |
| 50 | 500/1600 | - /2400 |
| 55 | 500/1800 | - /2600 |

I teli oscuranti e filtranti sono per uso interno, consultare la mazzetta teli e reti per la scelta del tessuto.

Come ordinare

Formulare l'ordine **indicando sempre la tipologia di misura** e le dimensioni del cassonetto, tenendo presente quanto segue:

- **misura LUCE**, la zanzariera - rispetto alla misura del vano - verrà fornita:
 - 2 mm in meno per i modelli Click-Clak 40/50;
 - 3 mm in meno per i modelli Click-Clak 45/55.
- **misura FINITA**, la zanzariera verrà fornita con le stesse misure ordinate

In mancanza di dati in merito verrà utilizzata in automatico la misura luce e cassonetto da 55 mm.

Per necessità di prodotti dalle dimensioni prossime ai limiti consigliati, si prega di contattare l'azienda prima di sottoporre un ordine.

Tinte disponibili

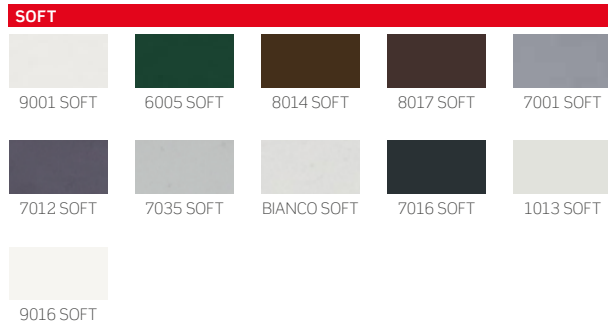
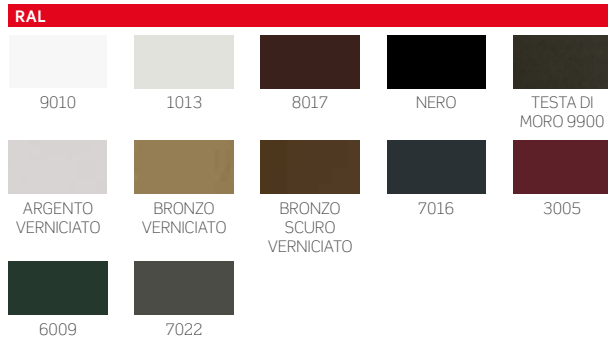

Accessori

SE= DI SERIE / OP= OPZIONALE

| MODELLO | rete GRIGIA | FABRINET | BLACKLINE | BETTER VUE | SUNOX | Sistema SOFT | CLIPS | APPLICAZIONE FRONTALE |
|-----------------|-------------|----------|-----------|------------|-------|--------------|-------|-----------------------|
| CLIK- CLAK 45 | SE | OP | OP | OP | OP | OP | OP | OP |
| CLIK- CLAK 55 | SE | OP | OP | OP | OP | OP | OP | - |
| CLIK-CLAK 40/50 | SE | OP | OP | OP | OP | OP | - | OP |

KETTY

Zanzariera verticale a rete avvolgibile, con azionamento a catena



KETTY PLUS 50/55
KETTY 50/55

Scorrimento: verticale

Avvolgimento: molla-catena (mod. Ketty Plus), manuale a catena (mod. Ketty).

Sistema di apertura: a catena (mod. Ketty), con sistema PUSH UP (mod. Ketty Plus).

Cassonetto: arrotondato da 55 mm o squadrato da 50 mm, anche in versione con guide telescopiche per l'installazione in vani non perfettamente in quadro.

Adatta per: finestra / portafinestra

Bottoncino: si

Rete: in fibra di vetro grigia di serie, viene fornita saldata e rivettata ai bordi. Può essere richiesta anche con rete Blackline, rete Fabrinet e a strisce.

Al posto della rete si può richiedere l'inserimento di teli oscuranti, filtranti e a strisce. I teli oscuranti e filtranti sono per uso interno e vengono forniti senza bottoncini, da richiedere in fase d'ordine come opzione.

Viene fornita: su misura

Opzione: è possibile richiedere un doppio comando, per l'apertura anche dall'esterno su tutti i modelli.

KETTY PLUS 55



Cassonetto da 55



Tendicatena a muro

I nostri prodotti, installati sia **internamente che esternamente**, vengono dotati di dispositivo tendicatena quindi conformi alle prescrizioni delle norme europee EN 13120 (punti 8.2 e 15 relativi alla protezione dallo strangolamento), EN 16433: 2014 e EN 16434:2014.

Esse infatti risultano conformi all'obbligo generale di sicurezza dei prodotti immessi sul mercato di cui alla direttiva 2001/95/CE del Parlamento europeo e del Consiglio.



KETTY PLUS 50



Cassonetto da 50

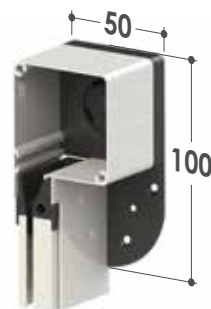

FUNZIONI DI SERIE PER LE TIPOLOGIE KETTY PLUS

Sistema PUSH UP

- Sistema di apertura PUSH UP, a pressione verso il basso
- Guide telescopiche regolabili

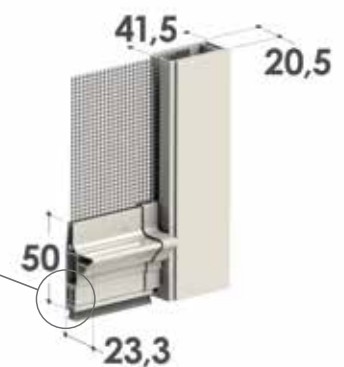

KETTY 55



Cassonetto da 55



KETTY 50



Cassonetto da 50



CARATTERISTICHE TECNICHE E INFORMAZIONI PER L'ORDINE

Come ordinare

Formulare l'ordine **indicando sempre la tipologia di misura** e le dimensioni del cassonetto, tenendo presente quanto segue:

- **misura LUCE**, la zanzariera - rispetto alla misura del vano - verrà fornita:
 - 2 mm in meno per i modelli Ketty e Ketty 50 Plus;
 - 3 mm in meno per il modello Ketty 55 Plus.
- **misura FINITA**, la zanzariera verrà fornita con le stesse misure ordinate

In mancanza di dati in merito verrà utilizzata in automatico la misura luce con applicazione della catenella di azionamento sul lato dx (vista interna).

Per necessità di prodotti dalle dimensioni prossime ai limiti consigliati, si prega di contattare l'azienda prima di sottoporre un ordine.

Misure consigliate (mm)

• KETTY PLUS

Rete in fibra grigia (di serie)

| Cassonetto | Larghezza (min/max) | Altezza (min/max) |
|------------|---------------------|-------------------|
| 50 | 500/1600 | - /2400 |
| 55 | 500/1600 | - /2600 |

Rete Fabrinet (opzionale)

| Cassonetto | Larghezza (min/max) | Altezza (min/max) |
|------------|---------------------|-------------------|
| 50 | 500/1600 | - /1900 |
| 55 | 500/1600 | - /2100 |

Rete Blackline (opzionale)

| Cassonetto | Larghezza (min/max) | Altezza (min/max) |
|------------|---------------------|-------------------|
| 50 | 500/1600 | - /2400 |
| 55 | 500/1600 | - /2600 |

Con telo filtrante (Linescreen 3%) - senza bottoncini

| Cassonetto | Larghezza (min/max) | Altezza (min/max) |
|------------|---------------------|-------------------|
| 50 | 500/1500 | - /1500 |
| 55 | 500/1500 | - /1800 |

Con telo oscurante (Tecnic Oscura) - senza bottoncini

| Cassonetto | Larghezza (min/max) | Altezza (min/max) |
|------------|---------------------|-------------------|
| 50 | 500/1500 | - /1800 |
| 55 | 500/1500 | - /2000 |

• KETTY

Rete in fibra grigia (di serie)

| Cassonetto | Larghezza (min/max) | Altezza (min/max) |
|------------|---------------------|-------------------|
| 50 | 300/1600 | - /2400 |
| 55 | 300/1600 | - /2600 |

Rete Fabrinet (opzionale)

| Cassonetto | Larghezza (min/max) | Altezza (min/max) |
|------------|---------------------|-------------------|
| 50 | 300/1600 | - /1900 |
| 55 | 300/1600 | - /2100 |

Rete Blackline (opzionale)

| Cassonetto | Larghezza (min/max) | Altezza (min/max) |
|------------|---------------------|-------------------|
| 50 | 300/1600 | - /2400 |
| 55 | 300/1600 | - /2600 |

Con telo filtrante (Linescreen 3%) - senza bottoncini

| Cassonetto | Larghezza (min/max) | Altezza (min/max) |
|------------|---------------------|-------------------|
| 50 | 300/1500 | - /1500 |
| 55 | 300/1500 | - /1800 |

Con telo oscurante (Tecnic Oscura) - senza bottoncini

| Cassonetto | Larghezza (min/max) | Altezza (min/max) |
|------------|---------------------|-------------------|
| 50 | 300/1500 | - /1800 |
| 55 | 300/1500 | - /2000 |

I teli oscuranti e filtranti sono per uso interno, consultare la mazzetta teli e reti per la scelta del tessuto.

Tinte disponibili

RAL

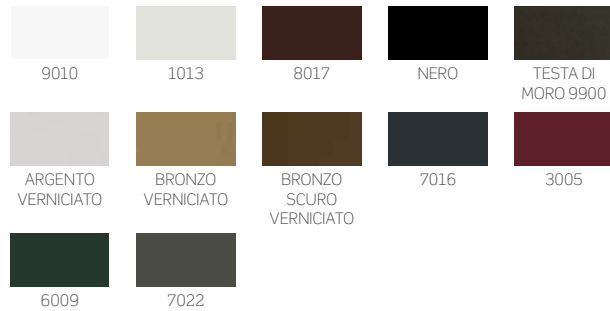

SOFT

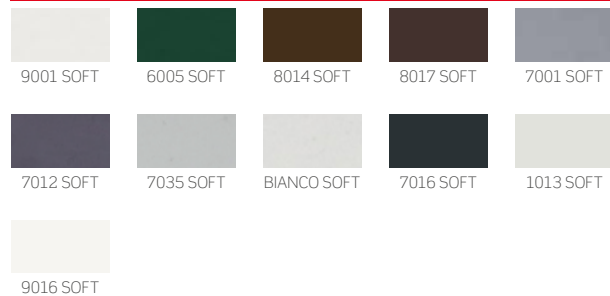

RAFFAELLO

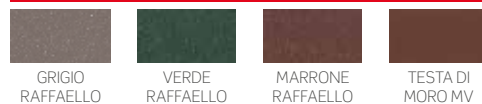

OSSIDATE

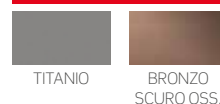

SABLÈ

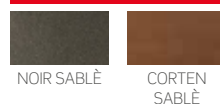

LEGNO



Accessori

| MODELLO | rete GRIGIA | FABRINET | BLACKLINE | BETTER VUE | SUNOX | CLIPS | APPLICAZIONE FRONTALE |
|---------------|-------------|----------|-----------|------------|-------|-------|-----------------------|
| KETTY PLUS 55 | SE | OP | OP | OP | OP | OP | - |
| KETTY PLUS 50 | SE | OP | OP | OP | OP | - | OP |
| KETTY 55 | SE | OP | OP | OP | OP | OP | - |
| KETTY 50 | SE | OP | OP | OP | OP | - | OP |

SE= DI SERIE / OP= OPZIONALE

WIND VERTICALE

Zanzariera verticale a rete avvolgibile senza bottoncini



WIND 32/42
WIND 42 TELESCOPICA
WIND 42 CRICCHETTO
WIND 42 TELESCOPICA CRICCHETTO

WIND 42 MOLLA-CATENA
WIND 42 SIMPLY
WIND 42 IN BARRE
WIND 42 VERTICALE IN KIT

WIND 42 FAST
WIND 42 SMART
WIND 45 UP

Scorrimento: verticale

Avvolgimento: a molla/molla-catena

Sistema di apertura: a scatto o con cricchetto oppure Push-Up a pressione verso il basso (solo Wind Smart)

Cassonetto: arrotondato da 32 e 42 mm, anche in versione con testate telescopiche, per l'installazione in vani non perfettamente in squadra.

Versione alternativa: disponibile con sistema di applicazione frontale solo con cassonetto da 45 mm (Wind 45 Up).

Adatta per: finestra / portafinestra (solo per Wind 42 molla-catena).

Bottoncino: no

Rete: in fibra di vetro grigia di serie. Può essere richiesta anche con rete Blackline, rete Fabrinet e a strisce. Al posto della rete si può richiedere l'inserimento di teli oscuranti, filtranti e a strisce.

I teli oscuranti e filtranti sono per uso interno e sono disponibili solo per i modelli con cassonetto da 42 mm

Viene fornita: su misura / in kit / in barre da 6 mt (per ulteriori informazioni, contattare l'azienda).

Note: vengono fornite delle clips metalliche - da fissare a soffitto (esclusa versione telescopica) - che consentono un veloce aggancio del cassonetto. Dotata anche di piedini regolabili, per la regolazione dell'aderenza della barra maniglia, in caso di vani non in squadra.

Color Line: per i modelli **Wind 42 Fast** e **Wind 42 Smart** sono disponibili gli accessori in vista a colore **bianco, avorio, grigio e nero**.

In abbinamento alle tinte **bianco, avorio o grigio** lo spazzolino sarà fornito di colore **grigio**. Per le **restanti tinte** e se non specificato, lo spazzolino sarà fornito di colore **nero**.

WIND 32/42



Cassonetto da 32



Cassonetto da 42

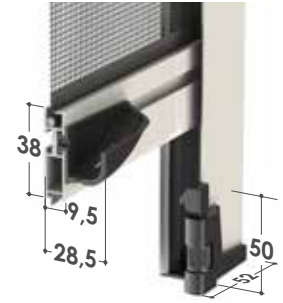

WIND 42 TELESCOPICA



Cassonetto da 42

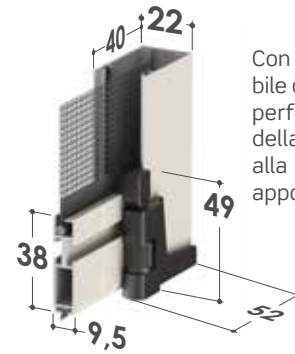

Con piedino regolabile di serie, per una perfetta aderenza della barra maniglia alla superficie di appoggio.

WIND 42 MOLLA-CATENA



Cassonetto da 42

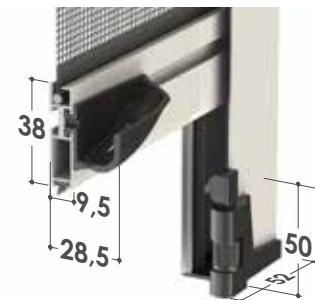

Tendicatena a muro

I nostri prodotti, installati sia **internamente** che **esternamente**, vengono dotati di dispositivo tendicatena quindi conformi alle prescrizioni delle norme europee EN 13120 (punti 8.2 e 15 relativi alla protezione dallo strangolamento), EN 16433: 2014 e EN 16434:2014.

Esse infatti risultano conformi all'obbligo generale di sicurezza dei prodotti immessi sul mercato di cui alla direttiva 2001/95/CE del Parlamento europeo e del Consiglio.



WIND 42 SIMPLY

Cassonetto da 42



Testate telescopiche con molle ad espansione, per installazione rapida anche in vani non perfettamente in squadro.

WIND 42 FAST

Cassonetto da 42



Piedini ad espansione di serie, apertura massima

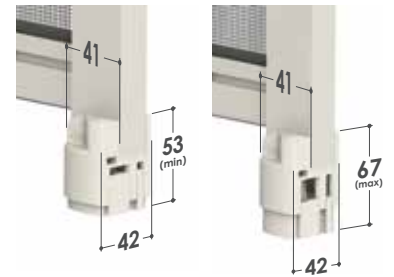

Sistema di fissaggio ad espansione, regolabile internamente attraverso le apposite viti a brugola.

Le testate ed i piedini ad espansione, adattandosi alle pareti, permettono il funzionamento della zanzariera anche se il cassonetto o le guide risultano più corte (**fino ad un 1 cm**) oppure per correggere eventuali situazioni di irregolarità nello squadro.

FUNZIONI OPZIONALI**Blocco barra maniglia**

- Consente un arresto anticipato della barra maniglia, utile in presenza di sopra-luce.
- Compatibile con tutti i sistemi Wind verticali.

**Piedino inclinato Wind 42**

- Inclinazione di 5°
- Per compensare le soglie tipiche di alcuni Paesi europei.

**Cricchetto**

Azionamento disponibile per i modelli con cassonetto da **32/42, 42 telescopica e 45**.

Il sistema di apertura a doppio pulsante previene l'apertura accidentale da parte dei bambini.

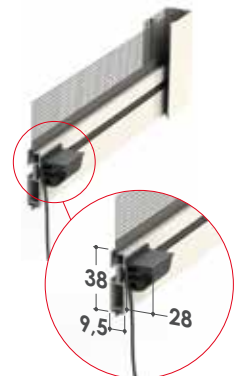
**Regolazione esterna del carico molla**

Disponibile per i modelli con cassonetto da **Wind 42 Telescopica e Wind 42 Simply**

La regolazione del tensionamento della molla interna viene effettuata agendo sull'apposito foro presente nella testata, servendosi del chiavino in dotazione.



WIND 42 SMART



Consultare preventivamente la sezione accessori per gli ordini relativi alla **WIND SMART 42 APPLICAZIONE FRONTALE**.



MANIGLIETTE

Fissaggio laterale: maniglietta alta **10 mm**

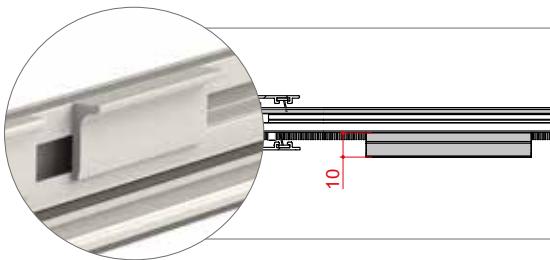

Fissaggio frontale: maniglietta bassa **6 mm**

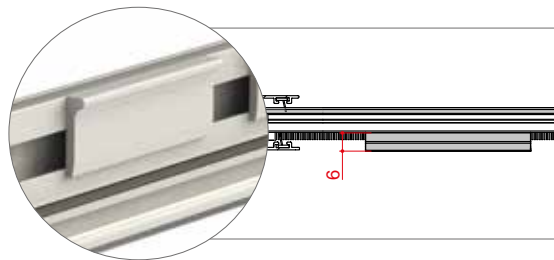

FUNZIONI DI SERIE

Barra maniglia con profilo portaspazzolino telescopico.

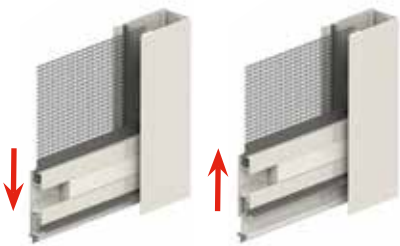

Piedini regolabili in altezza (**si possono fissare a piacere**);

Spazzolino presente nella parte inferiore e nella parte interna della barra maniglia;

Testate autoportanti;

Possibilità di installazione con attacco frontale (da richiedere in fase d'ordine);

Regolazione esterna del carico molla



La regolazione del tensionamento della molla interna viene effettuata agendo sull'apposito foro presente nella testata, servendosi del chiavino in dotazione.

Tappo di finitura inferiore delle guide



Dedicato all'installazione frontale con guida sospesa.

WIND 45 UP

Prodotto ideale per l'installazione in spazi ridotti: il cassonetto e le guide costituiscono un telaio che si applica frontalmente al vano grazie alle clips di fissaggio. È disponibile una versione con azionamento a catena (solo comando dall'esterno).

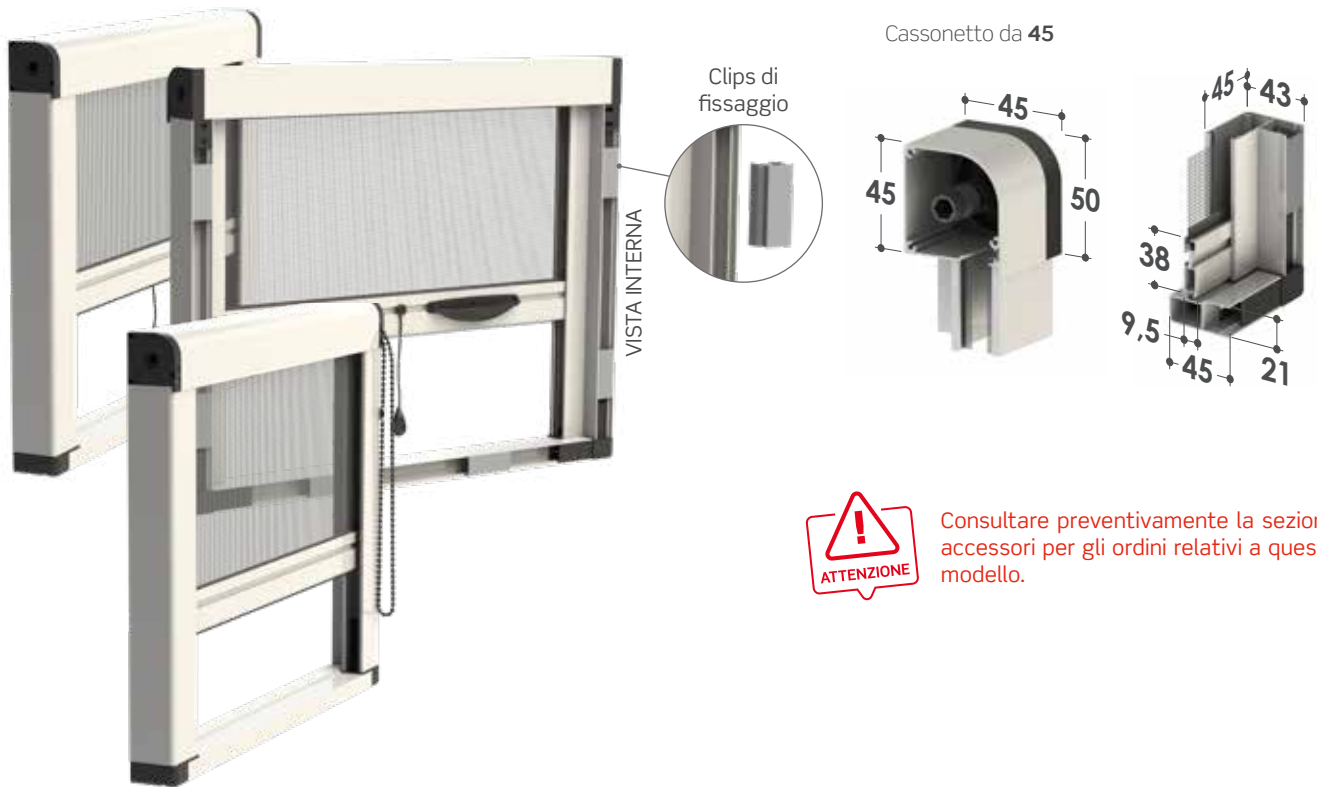

CARATTERISTICHE TECNICHE E INFORMAZIONI PER L'ORDINE

Misure consigliate (mm)

Rete in fibra grigia (di serie)

| Cassonetto | Larghezza (min/max) | Altezza (min/max) |
|-----------------|---------------------|-------------------|
| 32 | 500/1600 | - /1400 |
| 42 | 500/1600 | - /2500 |
| 42 molla/catena | 600/1600 | - /2500 |
| 45 | 500/1600 | - /2500 |

Con telo filtrante (Linescreen 3%) - senza bottoncini

| Cassonetto | Larghezza (min/max) | Altezza (min/max) |
|-----------------|---------------------|-------------------|
| 32 | 500/1500 | - /650 |
| 42 | 500/1600 | - /1200 |
| 42 molla/catena | 600/1600 | - /1200 |
| 45 | 500/1600 | - /1400 |

Rete Fabrinet (opzionale)

| Cassonetto | Larghezza (min/max) | Altezza (min/max) |
|-----------------|---------------------|-------------------|
| 32 | - | - |
| 42 | 500/1600 | - /1700 |
| 42 molla/catena | 600/1600 | - /1700 |
| 45 | 500/1600 | - /1800 |

Con telo oscurante (Tecnic Oscura) - senza bottoncini

| Cassonetto | Larghezza (min/max) | Altezza (min/max) |
|-----------------|---------------------|-------------------|
| 32 | 500/1500 | - /1000 |
| 42 | 500/1600 | - /1600 |
| 42 molla/catena | 600/1600 | - /1600 |
| 45 | 500/1600 | - /1800 |

Rete Blackline (opzionale)

| Cassonetto | Larghezza (min/max) | Altezza (min/max) |
|-----------------|---------------------|-------------------|
| 32 | 500/1600 | - /1400 |
| 42 | 500/1600 | - /2500 |
| 42 molla/catena | 600/1600 | - /2500 |
| 45 | 500/1600 | - /2500 |

Come ordinare

Formulare l'ordine **indicando sempre la tipologia di misura e le dimensioni del cassonetto**, tenendo presente quanto segue:

- **misura LUCE**, la zanzariera verrà fornita 2 mm in meno rispetto alla misura del vano;
- **misura FINITA**, la zanzariera verrà fornita con le stesse misure ordinate.

In mancanza di dati in merito verrà utilizzata in automatico la misura luce.

Versione molla-catena: ove non richiesto diversamente, la catena viene montata a destra (vista interna). Si prega di ordinare questo modello solo se tra la maniglia e l'eventuale serramento ci sia spazio sufficiente per l'azionamento.

È possibile garantire il regolare funzionamento del prodotto solamente se la larghezza richiesta è superiore ai 60 cm.

Per necessità di prodotti dalle dimensioni prossime ai limiti consigliati e per l'inserimento di teli oscuranti/filtranti, si prega di contattare l'azienda prima di sottoporre un ordine.

Tinte disponibili in kit

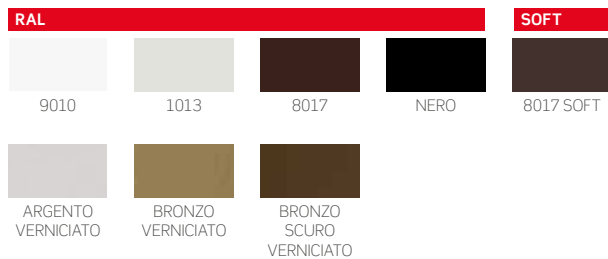

COLOR LINE

 Per le tinte 9010, 9016 Soft, Bianco Soft e Renolit Bianco gli accessori in abbinamento saranno di colore bianco.

 Per le tinte 1013, 1013 Soft e 9001 Soft gli accessori in abbinamento saranno di colore avorio.

 Per le tinte 7001 Soft, 7035 Soft, 9006 opaco e Argento Verniciato gli accessori in abbinamento saranno di colore grigio.

 Per tutte le restanti tinte e i fuori gamma gli accessori in abbinamento saranno di colore nero.

N.B.: gli accessori a colore sono disponibili solo per i modelli **Wind 42 Fast e Wind 42 Smart**.

Tinte disponibili

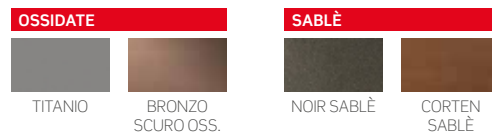
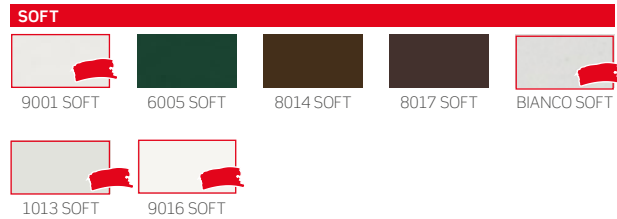

Per le tinte evidenziate in **rosso** sono disponibili gli accessori a colore in abbinamento

Accessori

SE= DI SERIE / OP= OPZIONALE

| MODELLO | rete GRIGIA | FABRINET | BLACKLINE | BETTER VUE | SUNOX | Sistema SOFT | CLIPS | APPLICAZIONE FRONTALE | | |
|---------------------|-------------|----------|-----------|------------|-------|--------------|-------|-----------------------|----|--|
| WIND 32 CRICCHETTO | SE | OP | OP | OP | OP | OP | SE | OP | - | |
| WIND 42 CRICCHETTO | SE | OP | OP | OP | OP | OP | SE | OP | - | |
| WIND 42 CATENA | SE | OP | OP | OP | OP | - | SE | OP | - | |
| WIND 42 TELESCOPICA | SE | OP | OP | OP | OP | OP | OP | OP | OP | |
| WIND 42 SIMPLY | SE | OP | OP | OP | OP | OP | OP | OP | OP | |
| WIND 42 SMART | SE | OP | OP | OP | OP | OP | - | - | OP | |
| WIND 42 FAST | SE | OP | OP | OP | OP | OP | - | - | - | |
| WIND 45 UP | SE | OP | OP | OP | OP | OP | SE | - | - | |

WIND VERTICALE 45

Zanzariera verticale a rete avvolgibile, senza bottoncini



45



WIND 45 VERTICALE

Scorrimento: verticale

Avvolgimento: a molla/molla-catena

Sistema di apertura: a scatto oppure Push-Up

Cassonetto: arrotondato da 45 mm, in versione con testate telescopiche, per l'installazione in vani non perfettamente in quadro.

Adatta per: finestra

Bottoncino: no

Rete: in fibra di vetro grigia di serie. Può essere richiesta anche con rete Blackline, rete Fabrinet e a strisce. Al posto della rete si può richiedere l'inserimento di teli oscuranti, filtranti.

Viene fornita: su misura / in kit / in barre da 6 mt (per ulteriori informazioni, contattare l'azienda).

Note: dotata anche di piedini regolabili, per la regolazione dell'aderenza della barra maniglia, in caso di vani non in quadro.

In abbinamento alle tinte **bianco, avorio o grigio** lo spazzolino sarà fornito di colore **grigio**. Per le **restanti tinte** e se non specificato, lo spazzolino sarà fornito di colore **nero**.

WIND 45



Cassonetto da 45

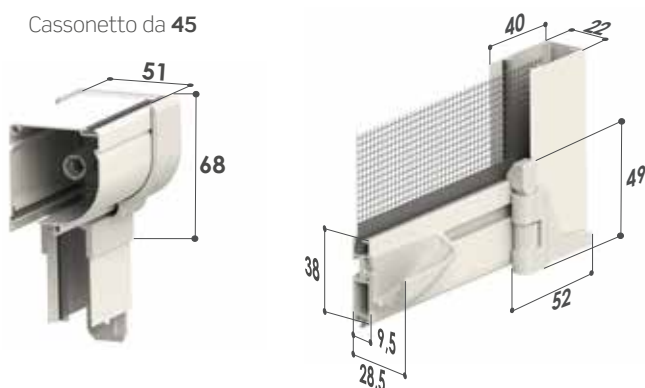

ACCESSORI OPZIONALI PER WIND 45

Blocco barra maniglia

- Consente un arresto anticipato della barra maniglia, utile in presenza di sopra-luce.
- Compatibile con tutti i sistemi Wind verticali.



Piedino inclinato Wind 45

- Inclinazione di 5°
- Per compensare le soglie tipiche di alcuni Paesi europei.



FUNZIONI OPZIONALI PER TUTTI I MODELLI



Sistema Soft: rallentamento nell'avvolgimento

Il Sistema Soft ha la funzione di rallentare l'avvolgimento della rete nel cassonetto eliminando rumori fastidiosi.

CARATTERISTICHE TECNICHE E INFORMAZIONI PER L'ORDINE

Misure consigliate (mm)

Di serie

| Tipologia reti e teli | Larghezza (min/max) | Altezza (min/max) |
|-------------------------------|---------------------|-------------------|
| Rete in fibra di vetro GRIGIA | 500/1600 | - /2500 |

Opzionale

| Tipologia reti e teli | Larghezza (min/max) | Altezza (min/max) |
|------------------------------------|---------------------|-------------------|
| Rete Fabrinet | 500/1600 | - /1800 |
| Rete Blackline | 500/1600 | - /2500 |
| Con telo filtrante (Linescreen 3%) | 500/1600 | - /1400 |
| Con telo oscurante (Tecnic Oscura) | 500/1600 | - /1800 |

Come ordinare

Formulare l'ordine **indicando sempre la tipologia di misura** e le dimensioni del cassonetto, tenendo presente quanto segue:

- **misura LUCE**, la zanzariera verrà fornita 2 mm in meno rispetto alla misura del vano.
- **misura FINITA**, la zanzariera verrà fornita con le stesse misure ordinate.

In mancanza di dati in merito verrà utilizzata in automatico la misura luce.

È possibile garantire il regolare funzionamento del prodotto **solamente se la larghezza richiesta è superiore ai 60 cm.**

Per necessità di prodotti dalle dimensioni prossime ai limiti consigliati e per l'inserimento di teli oscuranti/filtranti, si prega di contattare l'azienda prima di sottoporre un ordine.

Tinte disponibili

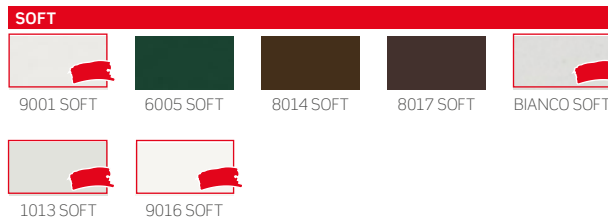
Per le tinte evidenziate in **rosso** sono disponibili gli accessori a colore in abbinamento

Tinte disponibili in kit

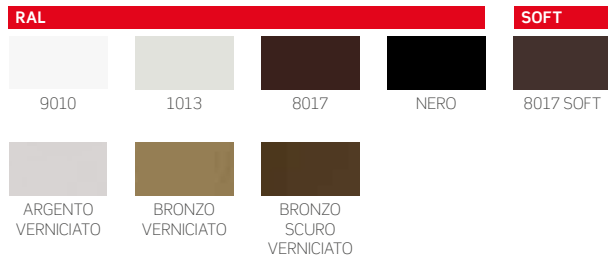
 **COLOR LINE**

 Per le tinte 9010, 9016 Soft, Bianco Soft e Renolit Bianco gli accessori in abbinamento saranno di colore bianco.

 Per le tinte 1013, 1013 Soft e 9001 Soft gli accessori in abbinamento saranno di colore avorio.

 Per le tinte 7001 Soft, 7035 Soft, 9006 opaco e Argento Verniciato gli accessori in abbinamento saranno di colore grigio.

 Per tutte le restanti tinte e i fuori gamma gli accessori in abbinamento saranno di colore nero.

Accessori

SE= DI SERIE / OP= OPZIONALE

| MODELLO | rete GRIGIA | FABRINET | BLACKLINE | BETTER VIEW | SUNOX | CLIPS | Sistema SOFT |
|--------------|-------------|----------|-----------|-------------|-------|-------|--------------|
| WIND 45 VERT | SE | OP | OP | OP | OP | OP | OP |

WIND 42 SMART UP

NEW

Zanzariera verticale a rete avvolgibile senza bottoncini

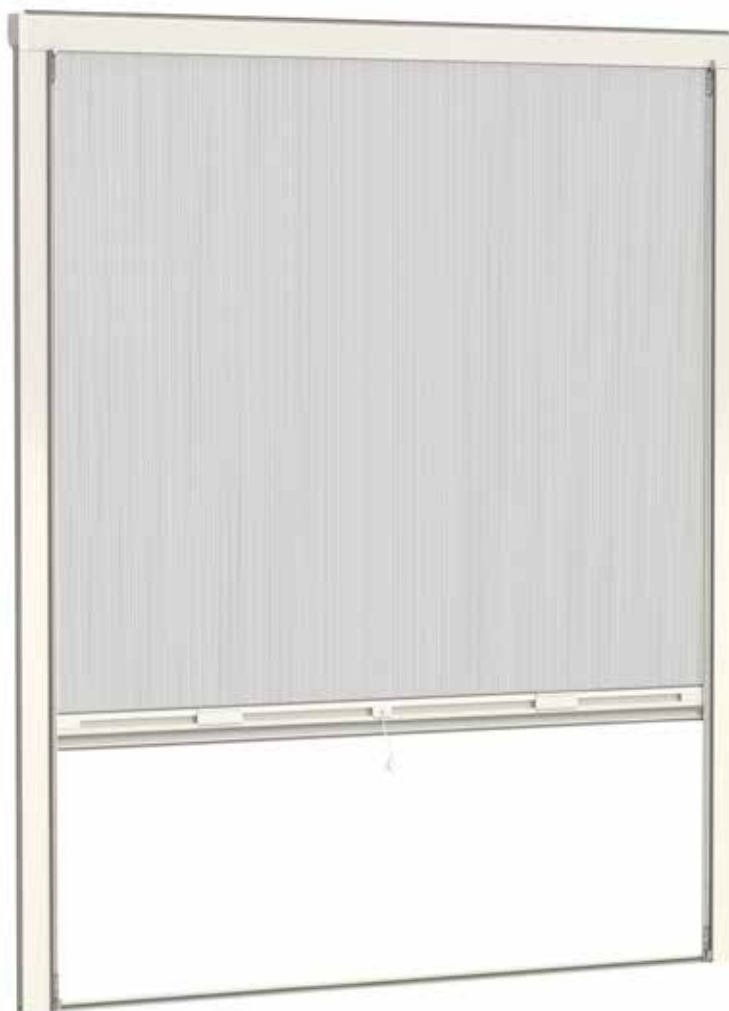

WIND 42 SMART UP

Scorrimento: verticale

Avvolgimento: a molla

Sistema di apertura: Push-Up a pressione verso il basso

Cassonetto: arrotondato 42 mm

Adatta per: finestra

Bottoncino: no

Rete: in fibra di vetro grigia di serie. Può essere richiesta anche con rete Blackline, rete Fabrinet e a strisce. Al posto della rete si può richiedere l'inserimento di teli oscuranti, filtranti.

I teli oscuranti e filtranti sono per uso interno.

Viene fornita: su misura / in kit / in barre da 6 mt (per ulteriori informazioni, contattare l'azienda).

Note: vengono forniti dei ganci metallici che consentono un veloce aggancio della zanzariera sul telaio dell'infisso. Dotata anche di piedini regolabili in altezza.

Color Line: sono disponibili gli accessori in vista a colore **bianco**, **avorio**, **grigio** e **nero**.

In abbinamento alle tinte **bianco**, **avorio** o **grigio** lo spazzolino sarà fornito di colore **grigio**. Per le **restanti tinte** e se non specificato, lo spazzolino sarà fornito di colore **nero**.

WIND 42 SMART UP



Cassonetto da 42

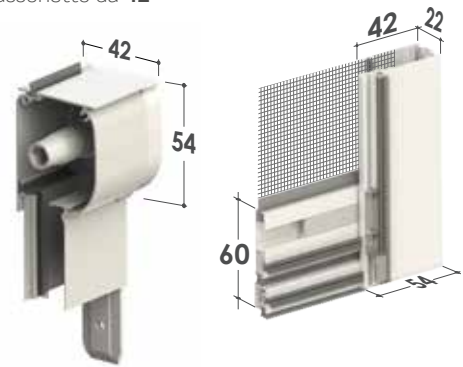

VISTA INTERNA

VISTA ESTERNA



Ganci disponibili in diverse dimensioni, in base alla tipologia dell'infisso. (6 mm/8 mm/10mm/13 mm/17mm/ 19 mm/22 mm/28 mm).

Installazione su infisso



Maniglia bassa 6 mm

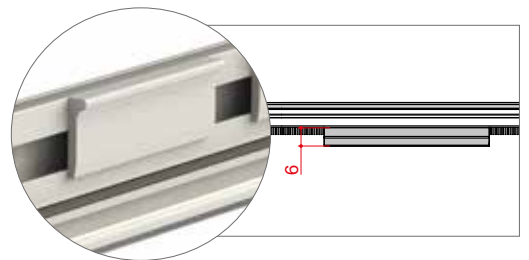

FUNZIONI DI SERIE

Barra maniglia con profilo portaspazzolino telescopico.

- Piedini regolabili in altezza (si possono fissare a piacere);
- Spazzolino presente nella parte inferiore;
- Testate autoportanti;



FUNZIONI OPZIONALI



Regolazione esterna del carico molla

La regolazione del tensionamento della molla interna viene effettuata agendo sull'apposito foro presente nella testata, servendosi del chiavino in dotazione.



Sistema Soft: rallentamento nell'avvolgimento

Il Sistema Soft ha la funzione di rallentare l'avvolgimento della rete nel cassonetto eliminando rumori fastidiosi.

CARATTERISTICHE TECNICHE E INFORMAZIONI PER L'ORDINE

Misure consigliate (mm)

Di serie

| Tipologia reti e teli | Larghezza (min/max) | Altezza (min/max) |
|-------------------------------|---------------------|-------------------|
| Rete in fibra di vetro GRIGIA | 500/1600 | - /2500 |

Opzionale

| Tipologia reti e teli | Larghezza (min/max) | Altezza (min/max) |
|------------------------------------|---------------------|-------------------|
| Rete Fabrinet | 500/1600 | - /1700 |
| Rete Blackline | 500/1600 | - /2500 |
| Con telo filtrante (Linescreen 3%) | 500/1600 | - /1200 |
| Con telo oscurante (Tecnic Oscura) | 500/1600 | - /1600 |

Come ordinare

Formulare l'ordine **indicando sempre la tipologia di misura**, tenendo presente quanto segue:

- ***misura LUCE:** La zanzariera verrà fornita con misure maggiorate: larghezza + 90 mm, altezza + 70 mm;
- **misura FINITA,** la zanzariera verrà fornita con le stesse misure ordinate.

* Per misura LUCE si intende la misura interna del telaio (come nell'immagine).

In mancanza di dati in merito verrà utilizzato in automatico la misura luce.

Per l'inserimento di teli oscuranti/filtranti, contattare preventivamente l'azienda.

In mancanza di dati in merito verrà utilizzato in automatico la misura luce.

Per l'inserimento di teli oscuranti/filtranti, contattare preventivamente l'azienda.

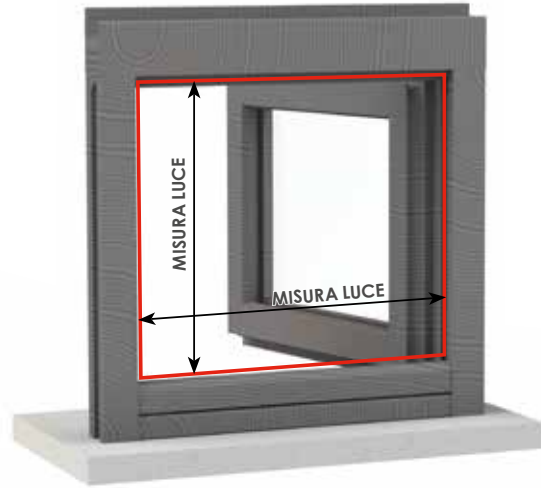

Tinte disponibili

Per le tinte evidenziate in **rosso** sono disponibili gli accessori a colore in abbinamento

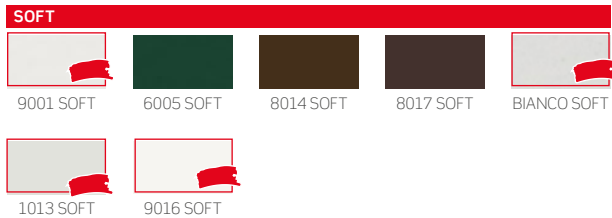

Tinte disponibili in kit

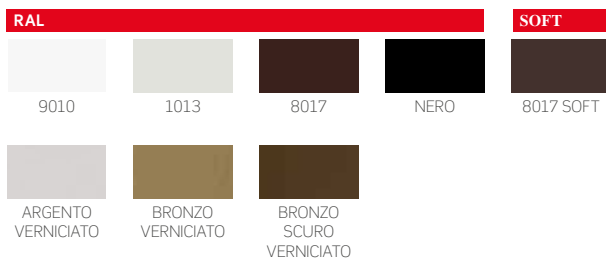

COLOR LINE



Per le tinte 9010, 9016 Soft, Bianco Soft e Renolit Bianco gli accessori in abbinamento saranno di colore bianco.



Per le tinte 1013, 1013 Soft e 9001 Soft gli accessori in abbinamento saranno di colore avorio.



Per le tinte 7001 Soft, 7035 Soft, 9006 opaco e Argento Verniciato gli accessori in abbinamento saranno di colore grigio.



Per tutte le restanti tinte e i fuori gamma gli accessori in abbinamento saranno di colore nero.

Accessori

SE= DI SERIE / OP= OPZIONALE

| MODELLO | rete GRIGIA | FABRINET | BLACKLINE | BETTER VUE | SUNOX | Sistema SOFT | |
|------------------|-------------|----------|-----------|------------|-------|--------------|----|
| WIND 42 SMART UP | SE | OP | OP | OP | OP | SE | OP |

.03

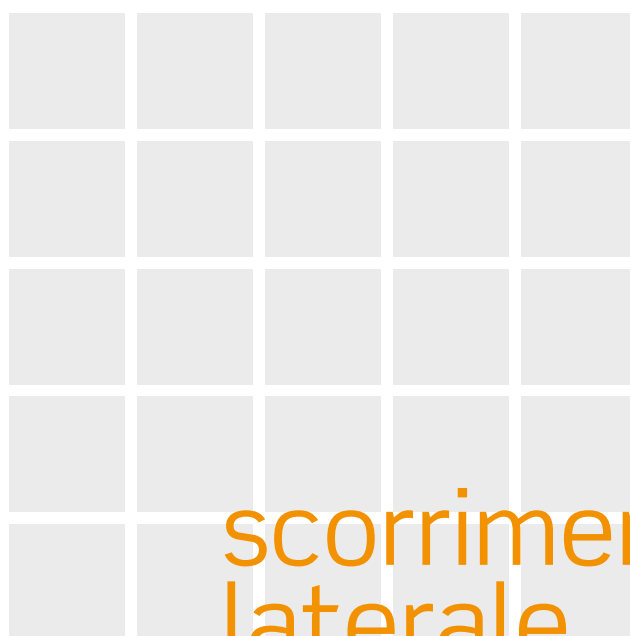

scorrimento
laterale

| | | | |
|------------|------------------|------------|-----------|
| 79 | LARA | 105 | SNAKE TOP |
| 84 | VALERIA | 108 | LINDAPLUS |
| 89 | CLARA | 112 | SOFFY |
| 95 | WIND LATERALE | 116 | MINIMA |
| 99 | WIND 45 LATERALE | 120 | MINIMA UP |
| 102 | PHANTOM TOP | 124 | MINIMA 18 |

LARA

Zanzariera laterale a rete avvolgibile a molla, con bottoncino



LARA TOP 45/55

LARA TOP 40/50

LARA TELESCOPICA 45/55

LARA TELESCOPICA 40/50

LARA BASIC 45/55

LARA BASIC 40/50

Scorrimento: laterale

Avvolgimento: a molla

Sistema di apertura:

- modelli **TOP** standard con Dual Hook (opzionalmente con magnete)
- modelli telescopici a magnete oppure opzionalmente con gancio o Dual Hook. In caso di utilizzo del sistema Soft, è consigliabile richiedere chiusura con gancio
- modelli Basic con gancio opzionalmente con magnete. In fase d'ordine è consigliata la richiesta della maniglietta pieghevole esterna (quando è chiusa ha una sporgenza di 11 mm circa)

Cassonetto: arrotondato da 45 o 55 mm o squadrato da 40 e 50 mm, anche in versione con guide telescopiche, per l'installazione in vani non perfettamente in quadro.

Adatta per: portafinestra

Bottoncino: sì

Rete: in fibra di vetro grigia di serie, viene fornita saldata e rivettata ai bordi. Può essere richiesta anche con rete Blackline, rete Fabrinet e a strisce. Al posto della rete si può richiedere l'inserimento di teli oscuranti, filtranti. I teli oscuranti e filtranti sono per uso interno e vengono forniti senza bottoncini, da richiedere in fase d'ordine come opzione.

Viene fornita: su misura

Color Line: per il modello Lara Top sono disponibili gli accessori in vista a colore bianco, avorio, grigio e nero.

In abbinamento alle tinte **bianco, avorio o grigio** lo spazzolino sarà fornito di colore **grigio**. Per le **restanti tinte** e se non specificato, lo spazzolino sarà fornito di colore nero.

LARA TOP 45/55



Cassonetto da 45
Testate inferiori

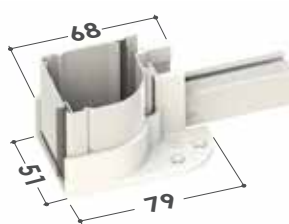

Cassonetto da 55
Testate inferiori

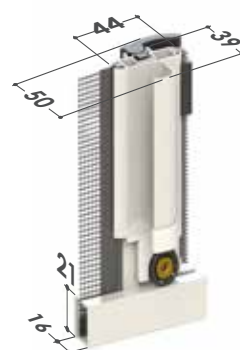
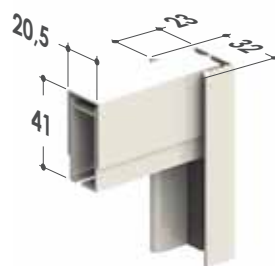
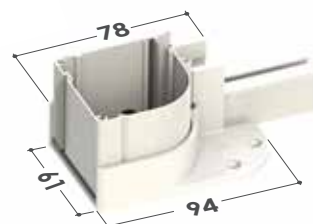

LARA TOP 40/50



Cassonetto da 40
Testate inferiori

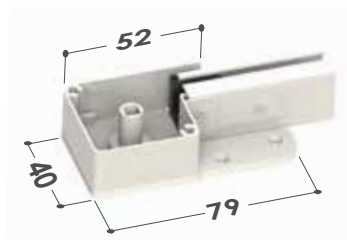

Cassonetto da 50
Testate inferiori

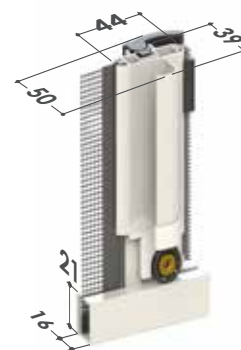
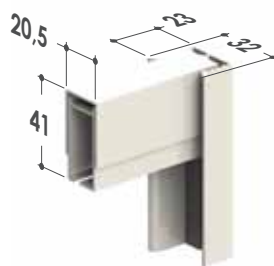
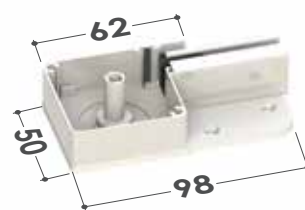

FUNZIONI DI SERIE PER LE TIPOLOGIE LARA TOP



Regolazione esterna del carico molla

La regolazione del tensionamento della molla interna viene effettuata agendo sull'apposito foro presente nella testata, servendosi del chiavino in dotazione.

Disponibile solo nella versione con cassonetto da 45 e 55



Sistema Soft: rallentamento nell'avvolgimento

Il Sistema Soft ha la funzione di rallentare l'avvolgimento della rete nel cassonetto eliminando rumori fastidiosi.



New Dual Hook: chiusura rinforzata con doppio gancio

Sistema di chiusura con due ganci applicati sulla barra maniglia ed i relativi riscontri montati sul profilo d'aggancio laterale, per garantire una maggiore aderenza tra barra maniglia e profilo laterale quando l'anta è chiusa.



Barramaniglia ZAB03L con aletta



FUNZIONI OPZIONALI PER LE TIPOLOGIE LARA TOP

Sistema di apertura a magnete

In fase d'ordine è possibile richiedere il sistema d'apertura a magnete.

LARA TELESCOPICA 45/55



Cassonetto da 45
Testate inferiori

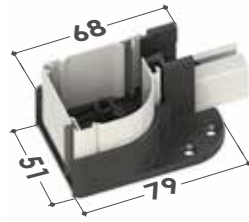

Cassonetto da 55
Testate inferiori

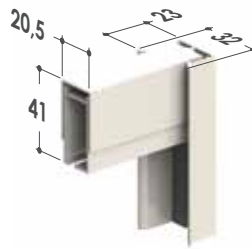
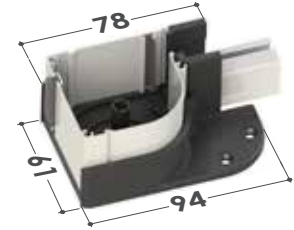

Guide telescopiche regolabili

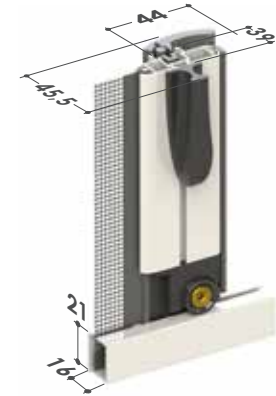

LARA TELESCOPICA 40/50



Cassonetto da 40
Testate inferiori



Cassonetto da 50
Testate inferiori

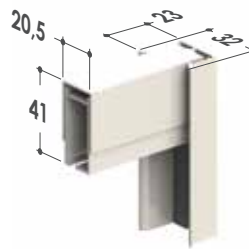
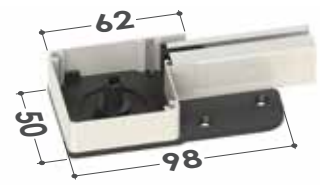

Guide telescopiche regolabili

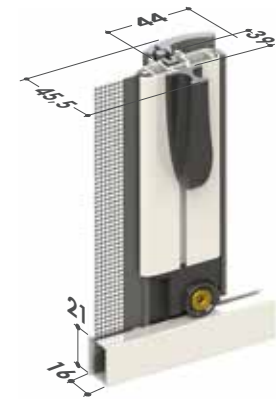

FUNZIONI DI SERIE PER LE TIPOLOGIE LARA TELESCOPICHE



Sistema di drenaggio acqua

La guida inferiore è provvista di asole per il drenaggio dell'acqua, per evitarne il fastidioso deposito.



FUNZIONI OPZIONALI PER LE TIPOLOGIE LARA TELESCOPICHE



Regolazione esterna del carico molla

La regolazione del tensionamento della molla interna viene effettuata agendo sull'apposito foro presente nella testata, servendosi del chiavino in dotazione.



Sistema di aggancio telescopico

Per installazioni in vani con larghezza fuori squadra.



LARA BASIC 45/55



Cassonetto da 45
Testate inferiori

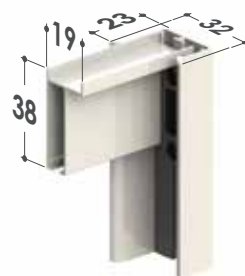
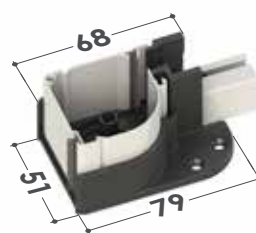

Cassonetto da 55
Testate inferiori

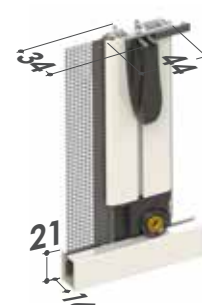
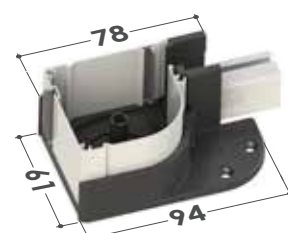

LARA BASIC 40/50



Cassonetto da 40
Testate inferiori

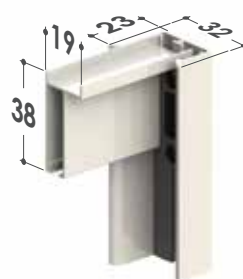

Cassonetto da 50
Testate inferiori

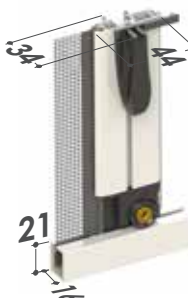
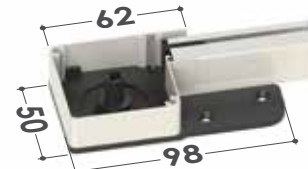

CARATTERISTICHE TECNICHE E INFORMAZIONI PER L'ORDINE

Misure consigliate (mm)

Rete in fibra grigia (di serie)

| Cassonetto | Larghezza (min/max) | Altezza (min/max) |
|------------|---------------------|-------------------|
| 40 | -/1100 | 1500/2200 |
| 45 | -/1400 | 1500/2500 |
| 50 | -/1400 | 1500/2500 |
| 55 | -/1500 | 1500/2500 |

Rete Fabrinet (opzionale)

| Cassonetto | Larghezza (min/max) | Altezza (min/max) |
|------------|---------------------|-------------------|
| 40 | -/800 | 1500/2200 |
| 45 | -/1200 | 1500/2500 |
| 50 | -/1200 | 1500/2500 |
| 55 | -/1500 | 1500/2500 |

Rete Blackline (opzionale)

| Cassonetto | Larghezza (min/max) | Altezza (min/max) |
|------------|---------------------|-------------------|
| 40 | -/1100 | 1500/2200 |
| 45 | -/1400 | 1500/2500 |
| 50 | -/1400 | 1500/2500 |
| 55 | -/1500 | 1500/2500 |

Come ordinare

Formulare l'ordine indicando sempre le dimensioni del cassonetto e la tipologia di misura, tenendo presente quanto segue:

- **misura LUCE**, la zanzariera - rispetto alla misura del vano - verrà fornita:

Modelli Lara TOP 40/50 - Lara telescopica 40/50 - Lara Basic 40/50: 2 mm in meno;

Modelli Lara Basic 45/55: 3 mm in meno;

Modelli Lara TOP 45/55 - Lara telescopica 45/55: 4 mm in meno;

- **misura FINITA**, la zanzariera verrà fornita con le stesse misure ordinate.

In mancanza di dati in merito verrà utilizzata in automatico la misura luce e cassonetto da 55 mm.

Ove non richiesto diversamente, il cassonetto viene predisposto per l'installazione a sinistra (vista interna).

Per necessità di prodotti dalle dimensioni prossime ai limiti consigliati si prega di contattare l'azienda prima di sottoporre un ordine.

Tinte disponibili

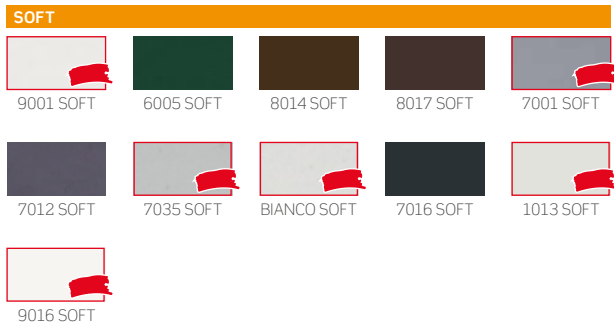
Per le tinte evidenziate in **rosso** sono disponibili gli accessori a colore in abbinamento

COLOR LINE

 Per le tinte 9010, 9016 Soft, Bianco Soft e Renolit Bianco gli accessori in abbinamento saranno di colore bianco.

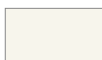
 Per le tinte 1013, 1013 Soft e 9001 Soft gli accessori in abbinamento saranno di colore avorio.



 Per le tinte 7001 Soft, 7035 Soft, 9006 opaco e Argento Verniciato gli accessori in abbinamento saranno di colore grigio.

 Per tutte le restanti tinte e i fuori gamma gli accessori in abbinamento saranno di colore nero.

Accessori

SE= DI SERIE / OP= OPZIONALE

| MODELLO | rete GRIGIA | FABRINET | BLACKLINE | SUNOX | BETTER VUE | Sistema SOFT | CLIPS | APPLICAZIONE FRONTALE | DUAL HOOK | | | | |
|---------------------|-------------|----------|-----------|-------|------------|--------------|-------|-----------------------|-----------|----|----|----|--|
| LARA TOP 45 | SE | OP | OP | OP | OP | SE | SE | OP | SE | - | SE | OP | |
| LARA TOP 55 | SE | OP | OP | OP | OP | SE | SE | - | SE | - | SE | OP | |
| LARA TOP 40 | SE | OP | OP | OP | OP | SE | - | OP | SE | - | - | OP | |
| LARA TOP 50 | SE | OP | OP | OP | OP | SE | - | OP | SE | - | - | OP | |
| LARA 45 TELESCOPICA | SE | OP | OP | OP | OP | OP | SE | OP | OP | OP | OP | OP | |
| LARA 55 TELESCOPICA | SE | OP | OP | OP | OP | OP | SE | - | OP | OP | OP | OP | |
| LARA 40 TELESCOPICA | SE | OP | OP | OP | OP | OP | - | OP | OP | OP | - | OP | |
| LARA 50 TELESCOPICA | SE | OP | OP | OP | OP | OP | - | OP | OP | OP | - | OP | |
| LARA 45 BASIC | SE | OP | OP | OP | OP | OP | OP | OP | OP | SE | - | OP | |
| LARA 55 BASIC | SE | OP | OP | OP | OP | OP | OP | - | OP | SE | - | OP | |
| LARA 40 BASIC | SE | OP | OP | OP | OP | OP | - | OP | OP | SE | - | OP | |
| LARA 50 BASIC | SE | OP | OP | OP | OP | OP | - | OP | OP | SE | - | OP | |

VALERIA

Zanzariera laterale a rete avvolgibile a molla, con bottoncino e doppio cassonetto



VALERIA TOP 45/55
VALERIA TOP 40/55
VALERIA TELESC. 45/55

VALERIA TELESC. 40/50
VALERIA BASIC 45/55
VALERIA BASIC 40/50

Scorrimento: laterale

Tipologia: doppio cassonetto, con guida bassa da 2 cm per le versioni telescopiche.

Avvolgimento: a molla

Sistema di apertura:

modelli **TOP** standard con Dual Hook (opzionalmente con magnete).

modelli **telescopici** a magnete oppure opzionalmente con gancio o Dual Hook. In caso di utilizzo del sistema Soft, è consigliabile richiedere chiusura con gancio.

modelli **Basic** con gancio opzionalmente con magnete.

In fase d'ordine è consigliata la richiesta della maniglietta pieghevole esterna (quando è chiusa ha una sporgenza di 11 mm circa).

Cassonetto: doppio, arrotondato da 45 o 55 mm o squadrato da 40 e 50 mm, anche in versione con guide telescopiche, per l'installazione in vani non perfettamente in squadro.

Adatta per: portafinestra

Bottoncino: sì

Rete: in fibra di vetro grigia di serie, viene fornita saldata e rivettata ai bordi. Può essere richiesta anche con rete Blackline, rete Fabrinet e a strisce. Al posto della rete si può richiedere l'inserimento di teli oscuranti, filtranti. I teli oscuranti e filtranti sono per uso interno e vengono forniti senza bottoncini, da richiedere in fase d'ordine come opzione.

Viene fornita: su misura

VALERIA TOP 45/55



Cassonetto da 45
Testate inferiori



Cassonetto da 55
Testate inferiori

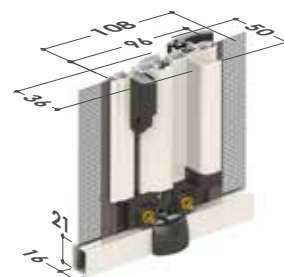
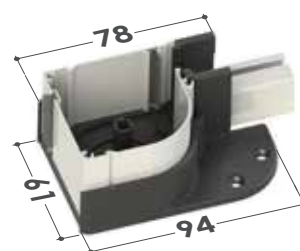

VALERIA TOP 40/50



Cassonetto da 40
Testate inferiori



Cassonetto da 50
Testate inferiori

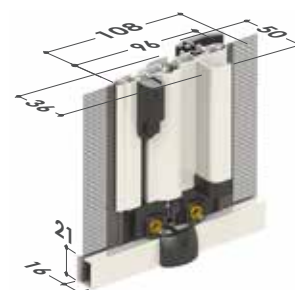
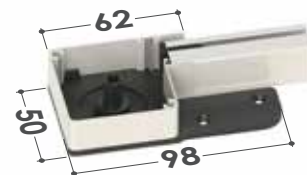

FUNZIONI DI SERIE PER LE TIPOLOGIE VALERIA TOP



Regolazione esterna del carico molla

La regolazione del tensionamento della molla interna viene effettuata agendo sull'apposito foro presente nella testata, servendosi del chiavino in dotazione.

Disponibile solo nella versione con cassonetto da 45 e 55



Sistema Soft: rallentamento nell'avvolgimento

Il Sistema Soft ha la funzione di rallentare l'avvolgimento della rete nel cassonetto eliminando rumori fastidiosi.



New Dual Hook: chiusura rinforzata con doppio gancio

Sistema di chiusura con due ganci applicati sulla barra maniglia ed i relativi riscontri montati sul profilo d'aggancio laterale, per garantire una maggiore aderenza tra barra maniglia e profilo laterale quando l'anta è chiusa.



Barramaniglia ZAB03L con aletta



FUNZIONI OPZIONALI PER LE TIPOLOGIE VALERIA TOP

Sistema di apertura a magnete

In fase d'ordine è possibile richiedere il sistema d'apertura a magnete.

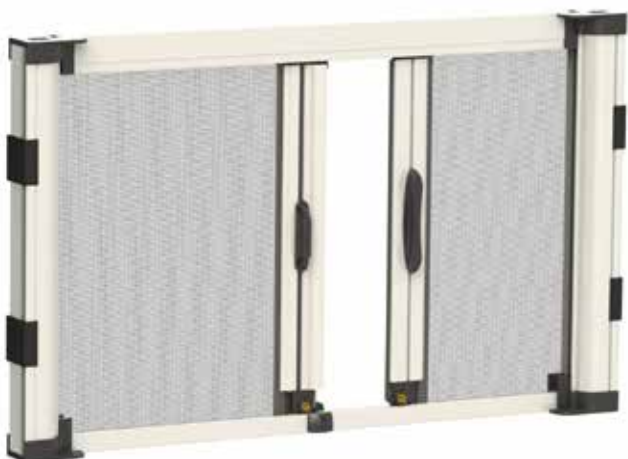
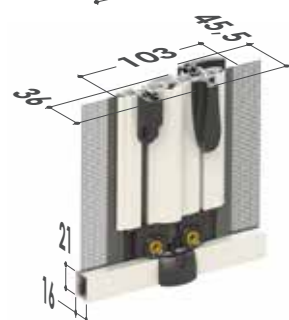
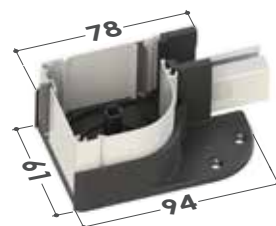
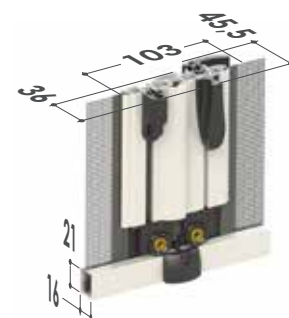
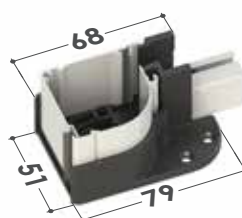
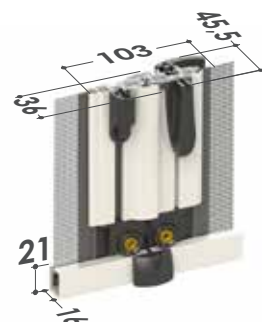
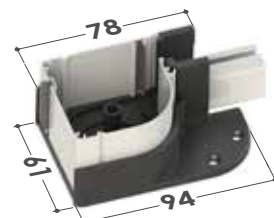
VALERIA TELESCOPICA 45/55Cassonetto da 45
Testate inferioriCassonetto da 55
Testate inferiori**VALERIA TELESCOPICA 40/50**Cassonetto da 40
Testate inferioriCassonetto da 50
Testate inferiori**VALERIA BASIC 45/55**Cassonetto da 45
Testate inferioriCassonetto da 55
Testate inferiori

VALERIA BASIC 40/50



Cassonetto da 40
Testate inferiori



Cassonetto da 50
Testate inferiori

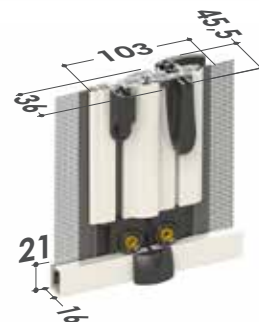

FUNZIONI DI SERIE PER LE TIPOLOGIE VALERIA BASIC



Sistema di drenaggio acqua

La guida inferiore è provvista di asole per il drenaggio dell'acqua, per evitarne il fastidioso deposito.



CARATTERISTICHE TECNICHE E INFORMAZIONI PER L'ORDINE

Misure consigliate (mm)

Rete in fibra grigia (di serie)

| Cassonetto | Larghezza (min/max) | Altezza (min/max) |
|------------|---------------------|-------------------|
| 40 | 1200/2200 | 1500/2200 |
| 45 | 1200/2800 | 1500/2500 |
| 50 | 1200/2800 | 1500/2500 |
| 55 | 1200/3000 | 1500/2500 |

Rete Fabrinet (opzionale)

| Cassonetto | Larghezza (min/max) | Altezza (min/max) |
|------------|---------------------|-------------------|
| 40 | 1200/1600 | 1500/2500 |
| 45 | 1200/2400 | 1500/2500 |
| 50 | 1200/2400 | 1500/2500 |
| 55 | 1200/3000 | 1500/2500 |

Rete Blackline (opzionale)

| Cassonetto | Larghezza (min/max) | Altezza (min/max) |
|------------|---------------------|-------------------|
| 40 | 1200/2200 | 1500/2500 |
| 45 | 1200/2800 | 1500/2500 |
| 50 | 1200/2800 | 1500/2500 |
| 55 | 1200/3000 | 1500/2500 |

Come ordinare

Formulare l'ordine indicando sempre le dimensioni del cassonetto e la tipologia di misura, tenendo presente quanto segue:

- **misura LUCE**, la zanzariera - rispetto alla misura del vano - verrà fornita:
modelli Valeria TOP 40/50 - Valeria telescopica 40/50 - Valeria Basic 40/50): 2 mm in meno
modelli Valeria Basic 45/55: 3 mm in meno
modelli Valeria TOP 45/55 - Valeria telescopica 45/55: 4 mm in meno
- **misura FINITA**, la zanzariera verrà fornita con le stesse misure ordinate.

In mancanza di dati in merito verrà utilizzata in automatico la misura luce e cassonetto da 55 mm.

Ove non richiesto diversamente, il cassonetto viene predisposto per l'installazione a sinistra (vista interna).

La zanzariera viene predisposta con apertura centrale, l'anta semifissa viene predisposta a sx (vista interna).

Su richiesta il fermo può essere decentrato. In tal caso indicare sempre la larghezza dell'anta semifissa.

Per necessità di prodotti dalle dimensioni prossime ai limiti consigliati si prega di contattare l'azienda prima di sottoporre un ordine.

Tinte disponibili

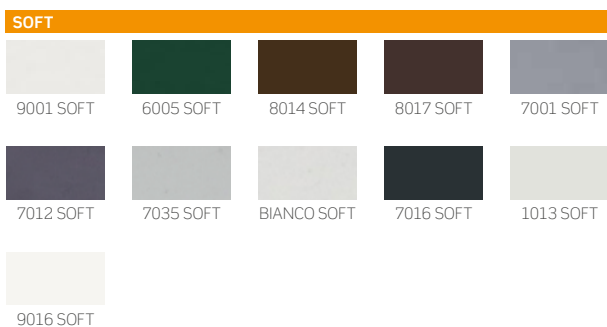
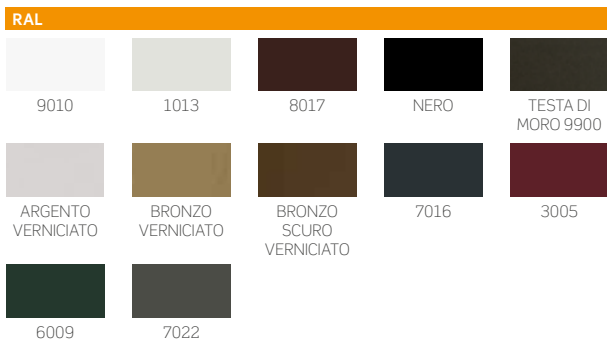

Accessori

SE= DI SERIE / OP= OPZIONALE

| MODELLO | rete GRIGIA | FABRINET | BLACKLINE | SUNOX | BETTER VIEW | Sistema SOFT | CLIPS | PROTEZIONE PERICOLE | | | | DUAL HOOK |
|---------------------------|-------------|----------|-----------|-------|-------------|--------------|-------|---------------------|----|----|----|-----------|
| VALERIA TOP 45 | SE | OP | OP | OP | OP | SE | SE | OP | - | SE | SE | |
| VALERIA TOP 55 | SE | OP | OP | OP | OP | SE | SE | - | - | SE | SE | |
| VALERIA TOP 40 | SE | OP | OP | OP | OP | SE | - | OP | - | - | SE | |
| VALERIA TOP 50 | SE | OP | OP | OP | OP | SE | - | OP | - | - | SE | |
| VALERIA 45 TELESCOPICA | SE | OP | OP | OP | OP | OP | SE | OP | OP | OP | OP | |
| VALERIA 55 TELESCOPICA | SE | OP | OP | OP | OP | OP | SE | - | OP | OP | OP | |
| VALERIA 40/50 TELESCOPICA | SE | OP | OP | OP | OP | OP | - | OP | OP | - | OP | |
| VALERIA BASIC 45 | SE | OP | OP | OP | OP | OP | OP | OP | SE | - | OP | |
| VALERIA BASIC 55 | SE | OP | OP | OP | OP | OP | OP | - | SE | - | OP | |
| VALERIA BASIC 40 | SE | OP | OP | OP | OP | OP | - | OP | SE | - | OP | |
| VALERIA BASIC 50 | SE | OP | OP | OP | OP | OP | - | OP | SE | - | OP | |

CLARA

Zanzariera laterale a rete avvolgibile a molla, con bottoncino, guida bassa a spigoli arrotondati



CLARA TOP 45/55
CLARA TOP 40/50
CLARA TOP DOPPIA 45/55

CLARA TOP DOPPIA 40/50
CLARA 45/55
CLARA DOPPIA 45/55

CLARA 40/50
CLARA DOPPIA 40/50
CLARA 015

Scorrimento: laterale

Tipologia: con guida bassa dagli spigoli arrotondati (**solo di colore argento**) e guida telescopica superiore, per l'installazione in vani non perfettamente in squadra, disponibile anche in versione con doppio cassonetto.

Avvolgimento: a molla

Sistema di apertura:

modelli **TOP** chiusura standard con Dual Hook (opzionalmente con magnete),

modelli base a magnete oppure opzionalmente con gancio o Dual Hook

Cassonetto: arrotondato da 45 o 55 mm o squadrato da 40 e 50 mm.

Adatta per: portafinestra

Bottoncino: sì

Rete: in fibra di vetro grigia di serie, viene fornita saldata e rivettata ai bordi. Può essere richiesta anche con rete Blackline, rete Fabrinet e a strisce. Al posto della rete si può richiedere l'inserimento di teli oscuranti, filtranti.

I teli oscuranti e filtranti sono per uso interno e vengono forniti senza bottoncini, da richiedere in fase d'ordine come opzione.

Viene fornita: su misura

Color Line: per il modello **Clara Top singola** sono disponibili gli accessori in vista a colore **bianco, avorio, grigio e nero**.

In abbinamento alle tinte **bianco, avorio o grigio** lo spazzolino sarà fornito di colore **grigio**. Per le **restanti tinte** e se non specificato, lo spazzolino sarà fornito di colore **nero**.

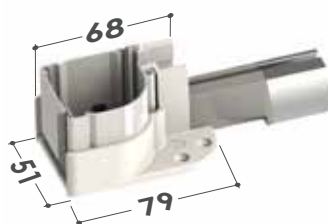
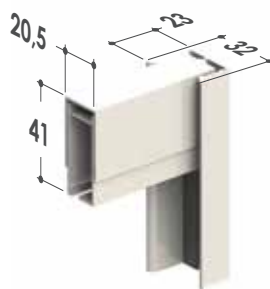
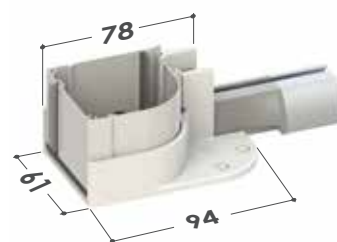
CLARA TOP 45/55Cassonetto da 45
Testate inferioriCassonetto da 55
Testate inferiori

Guide telescopiche regolabili

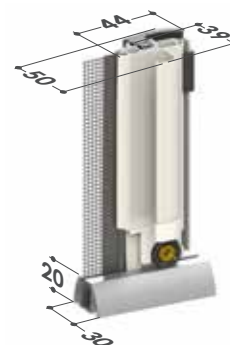
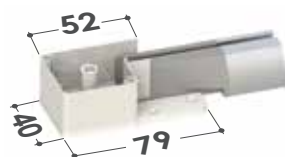
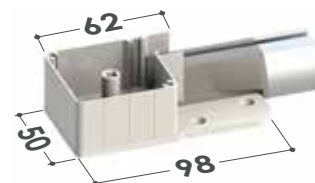
**CLARA TOP 40/50**Cassonetto da 40
Testate inferioriCassonetto da 50
Testate inferiori

Guide telescopiche regolabili

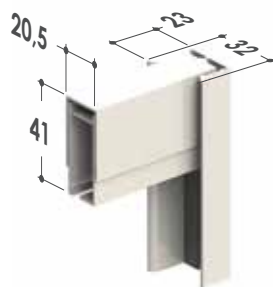
**CLARA 015**

(SOLO PER CASSONETTO DA 55)

Versione con guida inferiore con altezza di soli 15 mm, disponibile solo nella configurazione a cassonetto singolo.

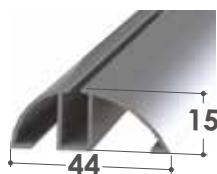

CLARA TOP 45/55 DOPPIA



Cassonetto da 45
Testate inferiori



Cassonetto da 55
Testate inferiori

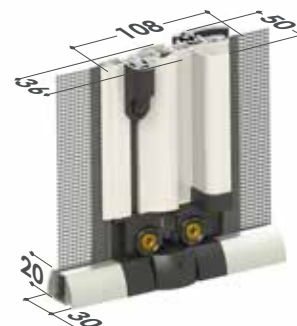
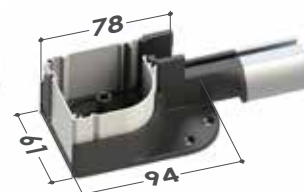

CLARA TOP 40/50 DOPPIA



Cassonetto da 40
Testate inferiori



Cassonetto da 50
Testate inferiori

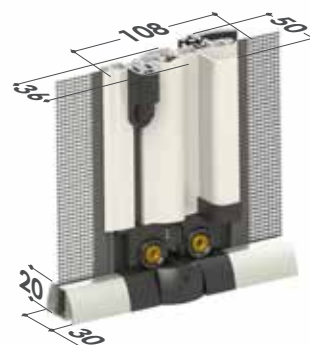

FUNZIONI DI SERIE PER LE TIPOLOGIE CLARA TOP



Regolazione esterna del carico molla

La regolazione del tensionamento della molla interna viene effettuata agendo sull'apposito foro presente nella testata, servendosi del chiavino in dotazione.

Disponibile solo nella versione con cassonetto da 45 e 55



Sistema Soft: rallentamento nell'avvolgimento

Il Sistema Soft ha la funzione di rallentare l'avvolgimento della rete nel cassonetto eliminando rumori fastidiosi.



New Dual Hook: chiusura rinforzata con doppio gancio

Sistema di chiusura con due ganci applicati sulla barra maniglia ed i relativi riscontri montati sul profilo d'aggancio laterale, per garantire una maggiore aderenza tra barra maniglia e profilo laterale quando l'anta è chiusa.



Barramaniglia ZAB03L con aletta



FUNZIONI OPZIONALI PER LE TIPOLOGIE CLARA TOP

Sistema di apertura a magnete

In fase d'ordine è possibile richiedere il sistema d'apertura a magnete.

CLARA 45/55 - CLARA 45/55 DOPPIA



Cassonetto da 45
Testate inferiori

Cassonetto da 55
Testate inferiori

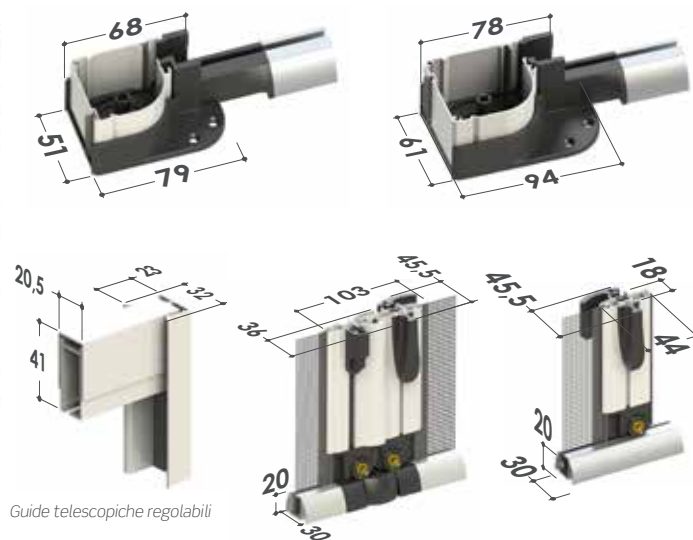

Guide telescopiche regolabili

CLARA 40/50 - CLARA 40/50 DOPPIA



Cassonetto da 40
Testate inferiori

Cassonetto da 50
Testate inferiori

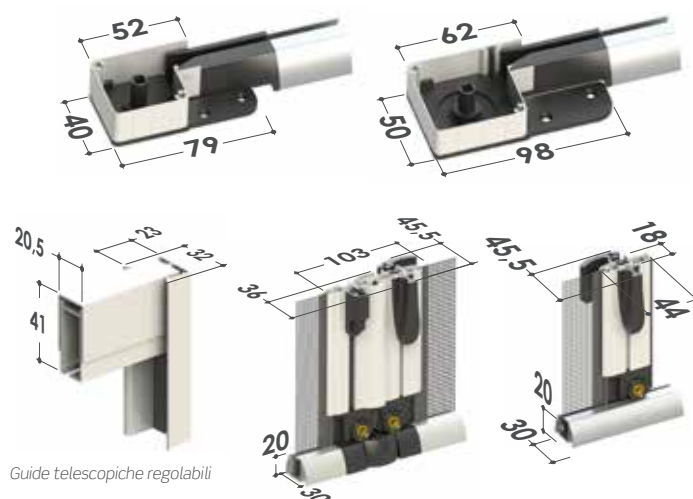

Guide telescopiche regolabili

FUNZIONI DI SERIE



Sistema di drenaggio acqua

La guida inferiore è provvista di asole per il drenaggio dell'acqua, per evitarne il fastidioso deposito.



FUNZIONI OPZIONALI



Regolazione esterna del carico molla

La regolazione del tensionamento della molla interna viene effettuata agendo sull'apposito foro presente nella testata, servendosi del chiavino in dotazione.



Sistema di aggancio telescopico

Per installazioni in vani con larghezza fuori squadra.



CARATTERISTICHE TECNICHE E INFORMAZIONI PER L'ORDINE

Misure consigliate (mm)

• SINGOLA

Rete in fibra grigia (di serie)

| Cassonetto | Larghezza (min/max) | Altezza (min/max) |
|------------|---------------------|-------------------|
| 40 | -/1100 | 1500/2200 |
| 45 | -/1400 | 1500/2500 |
| 50 | -/1400 | 1500/2500 |
| 55 | -/1500 | 1500/2500 |

Rete Fabrinet (opzionale)

| Cassonetto | Larghezza (min/max) | Altezza (min/max) |
|------------|---------------------|-------------------|
| 40 | -/800 | 1500/2200 |
| 45 | -/1200 | 1500/2500 |
| 50 | -/1200 | 1500/2500 |
| 55 | -/1500 | 1500/2500 |

Rete Blackline (opzionale)

| Cassonetto | Larghezza (min/max) | Altezza (min/max) |
|------------|---------------------|-------------------|
| 40 | -/1100 | 1500/2200 |
| 45 | -/1400 | 1500/2500 |
| 50 | -/1400 | 1500/2500 |
| 55 | -/1500 | 1500/2500 |

• DOPPIA

Rete in fibra grigia (di serie)

| Cassonetto | Larghezza (min/max) | Altezza (min/max) |
|------------|---------------------|-------------------|
| 40 | 1200/2200 | 1500/2200 |
| 45 | 1200/2800 | 1500/2500 |
| 50 | 1200/2800 | 1500/2500 |
| 55 | 1200/3000 | 1500/2500 |

Rete Fabrinet (opzionale)

| Cassonetto | Larghezza (min/max) | Altezza (min/max) |
|------------|---------------------|-------------------|
| 40 | 1200/1600 | 1500/2500 |
| 45 | 1200/2400 | 1500/2500 |
| 50 | 1200/2400 | 1500/2500 |
| 55 | 1200/3000 | 1500/2500 |

Rete Blackline (opzionale)

| Cassonetto | Larghezza (min/max) | Altezza (min/max) |
|------------|---------------------|-------------------|
| 40 | 1200/2200 | 1500/2500 |
| 45 | 1200/2800 | 1500/2500 |
| 50 | 1200/2800 | 1500/2500 |
| 55 | 1200/3000 | 1500/2500 |

Come ordinare

Formulare l'ordine indicando sempre le dimensioni del cassonetto e la tipologia di misura, tenendo presente quanto segue:

- **misura LUCE**, la zanzariera - rispetto alla misura del vano - verrà fornita:
modelli Clara TOP 40/50 - Clara 40/50: 2 mm in meno;
modelli Clara TOP 45/55 - Clara 45/55: 4 mm in meno;
- **misura FINITA**, la zanzariera verrà fornita con le stesse misure ordinate.

In mancanza di dati in merito verrà utilizzata in automatico la misura luce e cassonetto da 55 mm.

Ove non richiesto diversamente, il cassonetto viene predisposto per l'installazione a sinistra (vista interna).

Nella **versione doppio cassonetto**: la zanzariera viene predisposta con apertura centrale, l'anta semifissa viene predisposta a sx (vista interna). Su richiesta il fermo può essere decentrato. In tal caso indicare sempre la larghezza dell'anta semifissa.

Per necessità di prodotti dalle dimensioni prossime ai limiti consigliati si prega di contattare l'azienda prima di sottoporre un ordine.

Accessori













SE= DI SERIE / OP= OPZIONALE











| MODELLO | rete GRIGIA | FABRINET | BLACKLINE | BETTER VUE | SUNOX | Sistema SOFT | CLIPS | APERTURA CENTRALE | [DUAL HOOK] | FERMO DECENTRATO | ANTAZZARIERA | OPZIONALE |
|------------------------|-------------|----------|-----------|------------|-------|--------------|-------|-------------------|-------------|------------------|--------------|-----------|
| CLARA TOP 45 | SE | OP | OP | OP | OP | SE | SE | OP | SE | - | SE | OP |
| CLARA TOP 55 | SE | OP | OP | OP | OP | SE | SE | - | SE | - | SE | OP |
| CLARA TOP 40/50 | SE | OP | OP | OP | OP | SE | - | OP | SE | - | - | OP |
| CLARA TOP 45 DOPPIA | SE | OP | OP | OP | OP | SE | SE | OP | SE | - | SE | - |
| CLARA TOP 55 DOPPIA | SE | OP | OP | OP | OP | SE | SE | - | SE | - | SE | - |
| CLARA TOP 40/50 DOPPIA | SE | OP | OP | OP | OP | SE | - | OP | SE | - | - | - |
| CLARA 45 | SE | OP | OP | OP | OP | OP | SE | OP | OP | OP | OP | OP |
| CLARA 55 | SE | OP | OP | OP | OP | OP | SE | - | OP | OP | OP | OP |
| CLARA 40/50 | SE | OP | OP | OP | OP | OP | - | OP | OP | OP | - | OP |
| CLARA DOPPIA 40/50 | SE | OP | OP | OP | OP | OP | - | OP | OP | OP | - | - |
| CLARA DOPPIA 45 | SE | OP | OP | OP | OP | OP | SE | OP | OP | OP | OP | - |
| CLARA DOPPIA 55 | SE | OP | OP | OP | OP | OP | SE | - | OP | OP | OP | - |
| CLARA 015 (55) | SE | OP | OP | OP | OP | OP* | OP | - | OP | OP | OP | OP |

NB: È possibile montare il Sistema Soft solo con il cassonetto predisposto a sinistra.

Tinte disponibili

Per le tinte evidenziate in **rosso** sono disponibili gli accessori a colore in abbinamento

| RAL | | | | |
|--|---|---|--|--|
|  9010 |  1013 |  8017 |  NERO |  TESTA DI MORO 9900 |
|  ARGENTO VERNICIATO |  BRONZO VERNICIATO |  BRONZO SCURO VERNICIATO |  7016 |  3005 |
|  6009 |  7022 | | | |

| SOFT | | | | |
|---|---|---|---|---|
|  9001 SOFT |  6005 SOFT |  8014 SOFT |  8017 SOFT |  7001 SOFT |
|  7012 SOFT |  7035 SOFT |  BIANCO SOFT |  7016 SOFT |  1013 SOFT |
|  9016 SOFT | | | | |

 **COLOR LINE**

 Per le tinte 9010, 9016 Soft, Bianco Soft e Renolit Bianco gli accessori in abbinamento saranno di colore bianco.

 Per le tinte 1013, 1013 Soft e 9001 Soft gli accessori in abbinamento saranno di colore avorio.

| RAFFAELLO | | | |
|--|--|---|--|
|  GRIGIO RAFFAELLO |  VERDE RAFFAELLO |  MARRONE RAFFAELLO |  TESTA DI MORO MV |

| OSSIDATE | SABLÈ |
|--|--|
|  TITANIO |  BRONZO SCURO OSS. |
|  NOIR SABLÈ |  CORTEN SABLÈ |

| LEGNO | | | | |
|---|--|---|--|---|
|  NOCE EFFECTA |  NOCE 100 |  NOCE 100 R |  RENOLIT CHIARO |  RENOLIT SCURO |
|  PINO 1 |  CILIEGIO CON FIAMMA |  CILIEGIO CON FIAMMA R |  CILIEGIO ATLANTICO R |  NOCE 101 R |
|  CASTANO C 378 R |  OLMO CHIARO R |  OLMO SCURO R |  RENOLIT BIANCO | |

 Per le tinte 7001 Soft, 7035 Soft, 9006 opaco e Argento Verniciato gli accessori in abbinamento saranno di colore grigio.

 Per tutte le restanti tinte e i fuori gamma gli accessori in abbinamento saranno di colore nero.

N.B.: gli accessori a colore sono disponibili solo per il modello Clara Top con cassetto singolo. Gli accessori della guida inferiore saranno forniti esclusivamente di colore grigio.

WIND LATERALE

Zanzariera laterale a rete avvolgibile, senza bottoncini, con azionamento a molla



WIND TOP 32/42
WIND TOP 32/42 DOPPIA
WIND 32
WIND 32 DOPPIA

WIND 32 IN BARRE
WIND 42
WIND 42 TELESCOPICA
WIND 42 DOPPIA

WIND 42 DOPPIA TELESCOPICA
WIND 42 LATERALE IN KIT
WIND 42 IN BARRE

Scorrimento: laterale

Avvolgimento: a molla

Sistema di apertura:

modelli TOP con Dual Hook (opzionalmente con gancio).

modelli base solo a magnete.

modelli telescopici a magnete oppure opzionalmente con gancio o Dual Hook, in caso di utilizzo del sistema opzionale di rallentamento Soft, è consigliabile richiedere il gancio.

Cassonetto: arrotondato da 32 e 42 mm, anche in versione con testata telescopica, per l'installazione in vani non perfettamente in squadra, è disponibile anche in versione con doppio cassonetto.

Adatta per: portafinestra

Bottoncino: no

Rete: in fibra di vetro grigia di serie. Può essere richiesta anche con rete Blackline, rete Fabrinet e a strisce. Al posto della rete si può richiedere l'inserimento di teli oscuranti, filtranti. **I teli oscuranti e filtranti sono per uso interno e sono disponibili solo per i modelli con cassonetto da 42 mm.**

Viene fornita: su misura / in kit / in barre da 6 mt (per informazioni, contattare l'azienda).

Note: vengono fornite delle clips metalliche - da fissare alle pareti del vano - che consentono un veloce aggancio del cassonetto.

WIND TOP 42 / TOP 42 DOPPIA

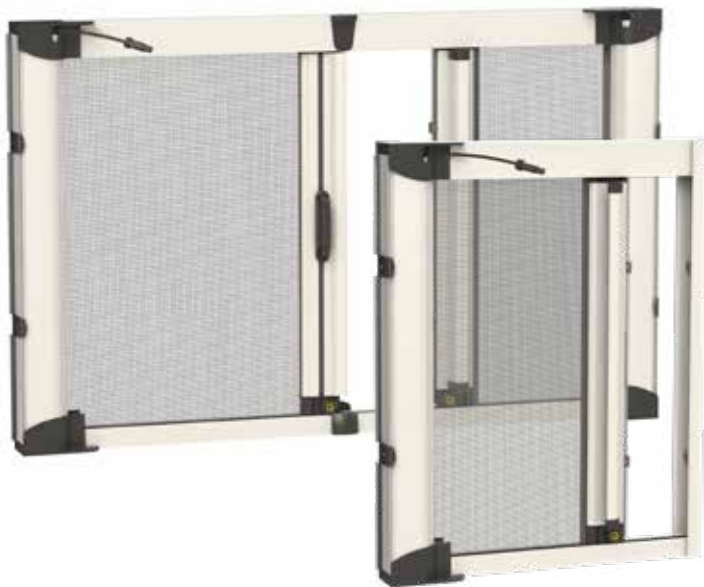
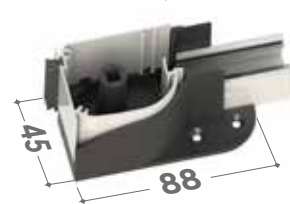
Cassonetto da 42
Testate inferiori

Barra maniglia doppia

Barra maniglia singola

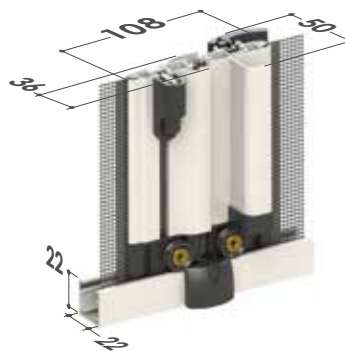

WIND TOP 32 / TOP 32 DOPPIA

Cassonetto da 32
Testate inferiori

Barra maniglia doppia

Barra maniglia singola

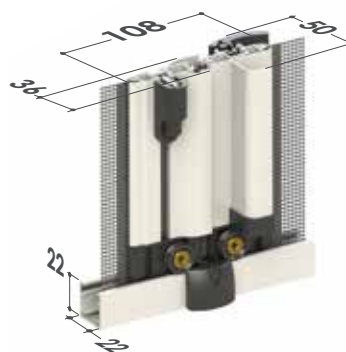

FUNZIONI DI SERIE PER LE TIPOLOGIE CLARA TOP



Regolazione esterna del carico molla

La regolazione del tensionamento della molla interna viene effettuata agendo sull'apposito foro presente nella testata, servendosi del chiavino in dotazione.

Disponibile solo nella versione TOP con cassonetto da 42



Sistema Soft: rallentamento nell'avvolgimento

Il Sistema Soft ha la funzione di rallentare l'avvolgimento della rete nel cassonetto eliminando rumori fastidiosi.



New Dual Hook: chiusura rinforzata con doppio gancio

Sistema di chiusura con due ganci applicati sulla barra maniglia ed i relativi riscontri montati sul profilo d'aggancio laterale, per garantire una maggiore aderenza tra barra maniglia e profilo laterale quando l'anta è chiusa.



Barramaniglia ZAB03L con aletta



WIND 32/42 - 32/42 DOPPIA

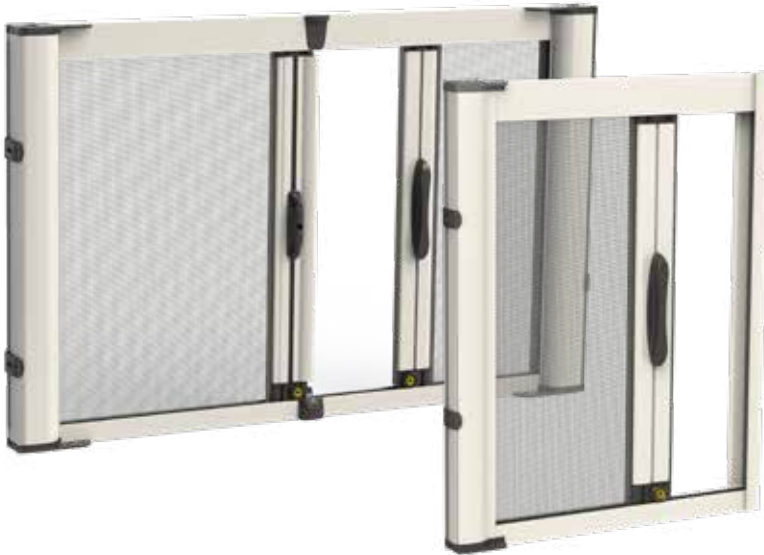

Cassonetto da 32
Testate inferiori



Cassonetto da 42
Testate inferiori



VERSIONE DOPPIA

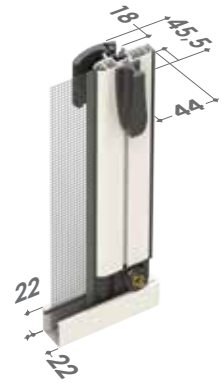

VERSIONE DOPPIA

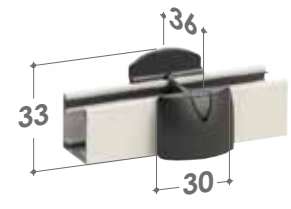

FUNZIONI OPZIONALI WIND 32/42 E WIND 32/42 DOPPIA



Sistema Soft: rallentamento nell'avvolgimento

Il Sistema Soft ha la funzione di rallentare l'avvolgimento della rete nel cassonetto eliminando rumori fastidiosi.

WIND 42 TELESCOPICA / 42 TELESCOPICA DOPPIA

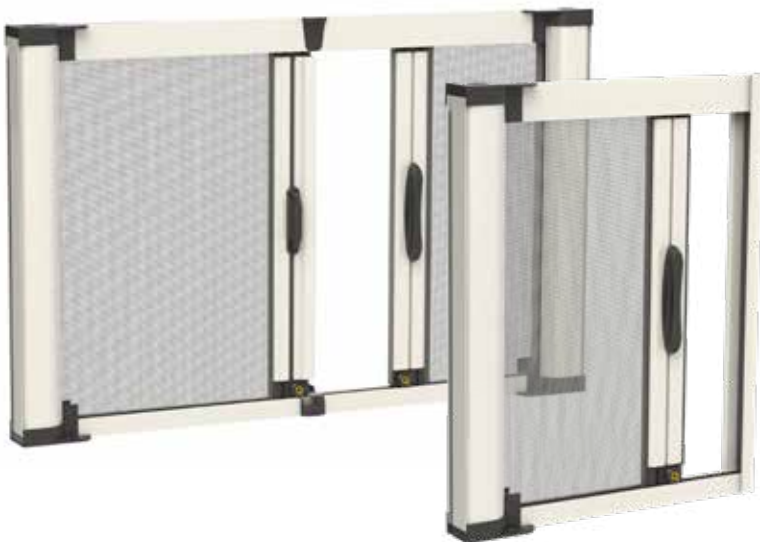

Cassonetto da 42
Testate inferiori

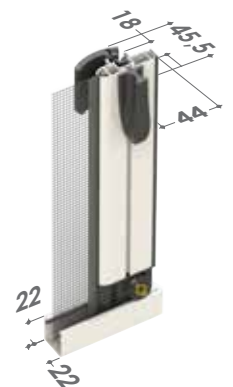

VERSIONE DOPPIA

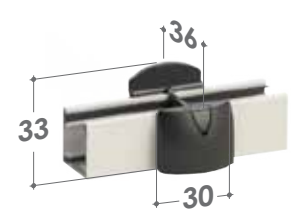

FUNZIONI OPZIONALI



Sistema di aggancio telescopico

Per installazioni in vani con larghezza fuori squadra.



WIND 45 LATERALE

Zanzariera laterale a rete avvolgibile, senza bottoncini, con azionamento a molla



Scorrimento: laterale

Avvolgimento: a molla

Sistema di apertura: modelli base con magnete, opzionalmente con Dual Hook;

In caso di utilizzo del sistema opzionale di rallentamento Soft, è consigliabile il Dual Hook.

Cassonetto: arrotondato da 45 mm, con testata telescopica, per l'installazione in vani non perfettamente in squadra, è disponibile anche in versione con doppio cassonetto.

Adatta per: portafinestra

Bottoncino: no

Rete: in fibra di vetro grigia di serie. Può essere richiesta anche con rete Blackline, rete Fabrinet e a strisce. Al posto della rete si può richiedere l'inserimento di teli oscuranti, filtranti I teli oscuranti e filtranti sono per uso interno.

Viene fornita: su misura / in kit / in barre da 6 mt (per informazioni, contattare l'azienda).

Note: vengono fornite delle clips metalliche - da fissare alle pareti del vano che consentono un veloce aggancio del cassonetto.

WIND 45 LATERALE / 45 LATERALE DOPPIA

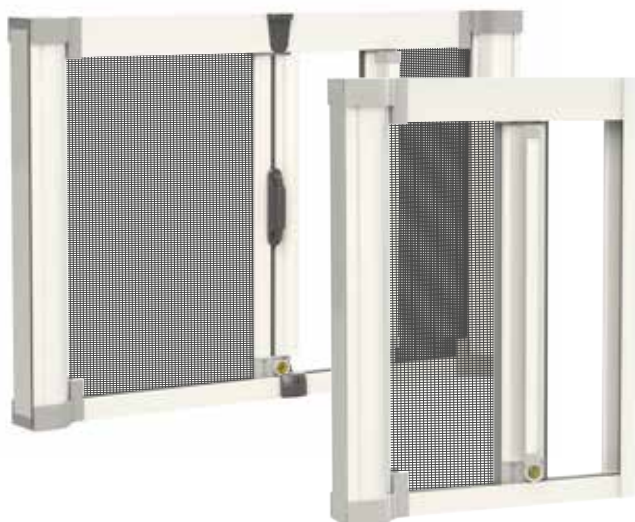
Cassonetto da 45
Testata inferiore

Barra maniglia doppia



FUNZIONI DI SERIE

Barramaniglia
ZAB03L con alettaSistema Soft:
rallentamento
nell'avvolgimento

Il Sistema Soft ha la funzione di rallentare l'avvolgimento della rete nel cassonetto eliminando rumori fastidiosi.

New Dual Hook:
chiusura rinforzata
con doppio gancio

Sistema di chiusura con due ganci applicati sulla barra maniglia ed i relativi riscontri montati sul profilo d'aggancio laterale, per garantire una maggiore aderenza tra barra maniglia e profilo laterale quando l'anta è chiusa.

Sistema di aggancio
telescopico

Per installazioni in vani con larghezza fuori squadra.

Disponibile solo nella versione singola



CARATTERISTICHE TECNICHE E INFORMAZIONI PER L'ORDINE

Misure consigliate (mm)

Rete in fibra grigia (di serie)

| Cassonetto | Larghezza (min/max) | Altezza (min/max) |
|------------|---------------------|-------------------|
| 45 | - /1400 | 1200/2400 |
| 45 DOPPIA | - /2800 | 1200/2400 |

Rete Fabrinet (opzionale)

| Cassonetto | Larghezza (min/max) | Altezza (min/max) |
|------------|---------------------|-------------------|
| 45 | - /1200 | 1200/2400 |
| 45 DOPPIA | - /2400 | 1200/2400 |

Rete Blackline (opzionale)

| Cassonetto | Larghezza (min/max) | Altezza (min/max) |
|------------|---------------------|-------------------|
| 45 | - /1400 | 1200/2400 |
| 45 DOPPIA | - /2800 | 1200/2400 |

Come ordinare

Formulare l'ordine indicando sempre le dimensioni del cassonetto e la tipologia di misura, tenendo presente quanto segue:

- **misura LUCE**, la zanzariera verrà fornita 2 mm in meno rispetto alla misura del vano (4 mm in meno per le versioni telescopiche).
- **misura FINITA**, la zanzariera verrà fornita con le stesse misure ordinate.

In mancanza di dati in merito verrà utilizzata in automatico la misura luce.

Ove non richiesto diversamente, il cassonetto viene predisposto per l'installazione a sinistra (vista interna).

Nella **versione con doppio cassonetto**: la zanzariera viene predisposta con apertura centrale, l'anta semifissa viene predisposta a sx (vista interna). Su richiesta il fermo può essere decentrato. In tal caso indicare sempre la larghezza dell'anta semifissa.

Per necessità di prodotti dalle dimensioni prossime ai limiti consigliati e per l'inserimento di **teli oscuranti/filtranti**, si prega di contattare l'azienda prima di sottoporre un ordine.

I teli oscuranti e filtranti sono per uso interno, consultare la mazzetta teli e reti per la scelta del tessuto.

Versioni in barre ed in kit

Alcuni modelli Wind sono disponibili in barre ed in kit.

Richiedi il listino prezzi per conoscere tutta la gamma delle configurazioni.

PHANTOM TOP

Zanzariera laterale a rete avvolgibile con guida inferiore bassa



PHANTOM TOP 45/55
PHANTOM TOP 45/55 DOPPIA

Scorrimento: laterale

Avvolgimento: a molla

Sistema di apertura: con gancio (solo singolo cassonetto) o a magneti (versione a doppio cassonetto).

Cassonetto: arrotondato da 45 e 55 mm, disponibile anche in versione a doppio cassonetto.

Adatta per: portafinestra

Bottoncino: sì

Rete: in fibra di vetro grigia di serie, viene fornita saldata e rivettata ai bordi. Può essere richiesta anche con rete Blackline, rete Fabrinet e a strisce.

Viene fornita: su misura

Note: guida bassa dallo spessore di soli 5 mm, facilmente asportabile per la pulizia. La rete è facilmente ricollocabile in caso di fuoriuscita. Guida superiore telescopica, per l'installazione in vani non perfettamente in squadra.

PHANTOM TOP 45/55 - DOPPIA



Cassonetto da 45
Testate inferiori



Cassonetto da 55
Testate inferiori

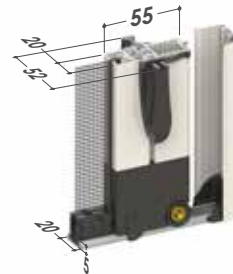

Barra maniglia doppia



Il paletto centrale viene fornito di serie.
Per altezze superiori a 2300 mm il **paletto prolungato superiore** è di serie.



FUNZIONI DI SERIE PER LE TIPOLOGIE PHANTOM TOP



Regolazione esterna del carico molla

La regolazione del tensionamento della molla interna viene effettuata agendo sull'apposito foro presente nella testata, servendosi del chiavino in dotazione.



Sistema Soft: rallentamento nell'avvolgimento

Il Sistema Soft ha la funzione di rallentare l'avvolgimento della rete nel cassonetto eliminando rumori fastidiosi.

Cingoli

I cingoli riprogettati della catena migliorano la funzionalità e lo scorrimento della zanzariera.

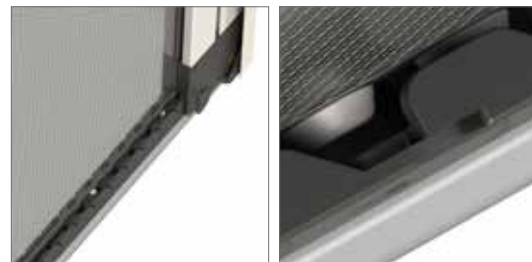

FUNZIONI OPZIONALI PER LE TIPOLOGIE PHANTOM TOP

Maniglia esterna ribassata

Favorisce l'installazione anche in spazi più ridotti.



Maniglia esterna incassata

Viene installata sul lato esterno. Richiedere ulteriori dettagli in fase d'ordine.



Guida inclinata

Guida bassa inclinata utile per migliorare l'aderenza e la scorrevolezza della zanzariera in caso di piani inclinati.

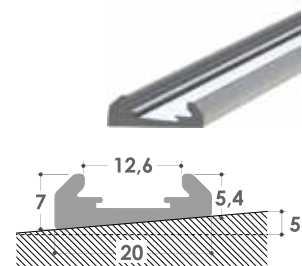

CARATTERISTICHE TECNICHE E INFORMAZIONI PER L'ORDINE

Misure consigliate (mm)

Rete in fibra grigia (di serie)

| Cassonetto | Larghezza (min/max) | Altezza (min/max) |
|------------|---------------------|-------------------|
| 45 | - /1500 | 1500/2700 |
| 55 | -/1700 | 1500/2700 |
| 45 DOPPIA | -/3000 | 1500/2700 |
| 55 DOPPIA | -/3400 | 1500/2700 |

Rete Fabrinet (opzionale)

| Cassonetto | Larghezza (min/max) | Altezza (min/max) |
|------------|---------------------|-------------------|
| 45 | - /1200 | 1500/2700 |
| 55 | -/1500 | 1500/2700 |
| 45 DOPPIA | -/3000 | 1500/2700 |
| 55 DOPPIA | -/2400 | 1500/2700 |

Rete Blackline (opzionale)

| Cassonetto | Larghezza (min/max) | Altezza (min/max) |
|------------|---------------------|-------------------|
| 45 | - /1500 | 1500/2700 |
| 55 | -/1700 | 1500/2700 |
| 45 DOPPIA | -/3000 | 1500/2700 |
| 55 DOPPIA | -/3400 | 1500/2700 |



L'altezza deve essere superiore alla larghezza di minimo 200 mm (per anta, nella versione doppia).

Come ordinare

Formulare l'ordine indicando sempre le dimensioni del cassonetto e la tipologia di misura, tenendo presente quanto segue:

- **misura LUCE**, la zanzariera verrà fornita 3 mm in meno rispetto alla misura del vano.
- **misura FINITA**, la zanzariera verrà fornita con le stesse misure ordinate.

In mancanza di dati in merito verrà utilizzata in automatico la misura luce e cassonetto da 55 mm.

Ove non richiesto diversamente, il cassonetto viene predisposto per l'installazione a sinistra (vista interna).

Nella **versione con doppio cassonetto**: la zanzariera viene predisposta con apertura centrale, l'anta semifissa viene predisposta a sx (vista interna) ed il cassonetto da 55 mm. Su richiesta il fermo può essere decentrato. In tal caso indicare sempre la larghezza dell'anta semifissa.

Per necessità di prodotti dalle dimensioni prossime ai limiti consigliati, si prega di contattare l'azienda prima di sottoporre un ordine.

Tinte disponibili

| RAL | | | | |
|--------------------|-------------------|-------------------------|------|--------------------|
| 9010 | 1013 | 8017 | NERO | TESTA DI MORO 9900 |
| ARGENTO VERNICIATO | BRONZO VERNICIATO | BRONZO SCURO VERNICIATO | 7016 | 3005 |
| 6009 | 7022 | | | |

| SOFT | | | | |
|-----------|-----------|-------------|-----------|-----------|
| 9001 SOFT | 6005 SOFT | 8014 SOFT | 8017 SOFT | 7001 SOFT |
| 7012 SOFT | 7035 SOFT | BIANCO SOFT | 7016 SOFT | 1013 SOFT |
| 9016 SOFT | | | | |

| RAFFAELLO | | | |
|------------------|-------------------|-------------------|------------------|
| GRIGIO RAFFAELLO | VERDE RAFFAELLO | MARRONE RAFFAELLO | TESTA DI MORO MV |
| OSSIDATE | | SABLÈ | |
| TITANIO | BRONZO SCURO OSS. | NOIR SABLÈ | CORTEN SABLÈ |

| LEGNO | | | | |
|-----------------|---------------------|-----------------------|----------------------|---------------|
| NOCE EFFECTA | NOCE 100 | NOCE 100 R | RENOLIT CHIARO | RENOLIT SCURO |
| PINO 1 | CILIEGIO CON FIAMMA | CILIEGIO CON FIAMMA R | CILIEGIO ATLANTICO R | NOCE 101 R |
| CASTANO C 378 R | OLMO CHIARO R | OLMO SCURO R | RENOLIT BIANCO | |

Accessori

SE= DI SERIE / OP= OPZIONALE

MODELLO



| | | | | | | | | | | | |
|-----------------------|----|----|----|----|----|----|----|----|----|----|----|
| PHANTOM TOP 45 | OP | OP | OP | OP | OP | OP | OP | SE | OP | SE | SE |
| PHANTOM TOP 55 | OP | OP | OP | OP | OP | OP | - | SE | OP | SE | SE |
| PHANTOM TOP 45 DOPPIA | OP | OP | OP | OP | OP | OP | OP | - | - | SE | SE |
| PHANTOM TOP 55 DOPPIA | OP | OP | OP | OP | OP | OP | - | - | - | SE | SE |

SNAKE TOP

Zanzariera a scorrimento laterale con guida inferiore bassa e senza bottoncini



SNAKE TOP 42
SNAKE TOP 42 DOPPIA

SNAKE TOP 32
SNAKE TOP 32 DOPPIA

Scorrimento: laterale

Avvolgimento: a molla

Sistema di apertura: con gancio (solo singolo cassonetto) o a magnete (versione a doppio cassonetto).

Cassonetto: arrotondato da 32/42, disponibile anche in versione doppio cassonetto.

Adatta per: portafinestra

Bottoncino: no

Rete: in fibra di vetro grigia di serie. Può essere richiesta anche con rete Blackline, rete Fabrinet e a strisce.

Viene fornita: su misura, in kit.

Note: guida bassa dallo spessore di soli 5 mm, facilmente asportabile per la pulizia. La rete è facilmente ricollocabile in caso di fuoriuscita.

Opzionali: paletto centrale prolungato (per le versioni a doppio cassonetto), maniglietta incassata.

SNAKE TOP 42 /42 DOPPIA



Cassonetto da 42
Testate inferiori

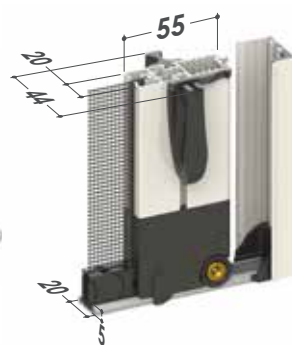
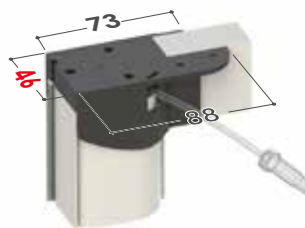

Attenzione: per l'installazione considerare che la testata superiore misura 46 mm in profondità, mentre la testata inferiore misura 42 mm.



SNAKE TOP 32 /32 DOPPIA



Cassonetto da 32
Testate inferiori

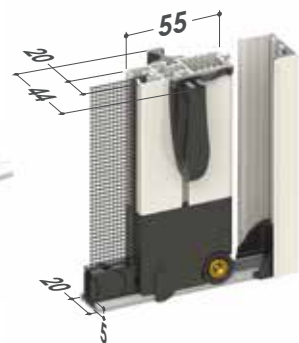

FUNZIONI DI SERIE PER LE TIPOLOGIE SNAKE TOP



Regolazione esterna del carico molla

La regolazione del tensionamento della molla interna viene effettuata agendo sull'apposito foro presente nella testata, servendosi del chiavino in dotazione.

Disponibile solo nella versione con cassonetto da 42



Sistema Soft: rallentamento nell'avvolgimento

Il Sistema Soft ha la funzione di rallentare l'avvolgimento della rete nel cassonetto eliminando rumori fastidiosi.

Paletto centrale prolungato per versione a doppio cassonetto

Il paletto centrale viene fornito di serie, con possibilità di prolunga nella parte superiore.



FUNZIONI OPZIONALI PER LE TIPOLOGIE SNAKE TOP

Maniglia esterna ribassata

Favorisce l'installazione anche in spazi più ridotti.



Maniglia esterna incassata

Viene installata sul lato esterno. Richiedere ulteriori dettagli in fase d'ordine.



Guida inclinata

Guida bassa inclinata utile per migliorare l'aderenza e la scorrevolezza della zanzariera in caso di piani inclinati.

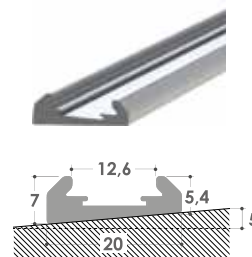

CARATTERISTICHE TECNICHE E INFORMAZIONI PER L'ORDINE

Misure consigliate (mm)

Rete in fibra grigia (di serie)

| Cassonetto | Larghezza (min/max) | Altezza (min/max) |
|------------|---------------------|-------------------|
| 32 | - /1400 | 1000/2400 |
| 42 | - /1500 | 1000/2500 |
| 32 DOPPIA | - /2800 | 1000/2400 |
| 42 DOPPIA | - /3000 | 1000/2500 |

Rete Fabrinet (opzionale)

| Cassonetto | Larghezza (min/max) | Altezza (min/max) |
|------------|---------------------|-------------------|
| 32 | - | - |
| 42 | - /1000 | 1000/2500 |
| 32 DOPPIA | - | - |
| 42 DOPPIA | - /2000 | 1000/2500 |

Rete Blackline (opzionale)

| Cassonetto | Larghezza (min/max) | Altezza (min/max) |
|------------|---------------------|-------------------|
| 32 | - /1400 | 1000/2400 |
| 42 | - /1500 | 1000/2500 |
| 32 DOPPIA | - /2800 | 1000/2400 |
| 42 DOPPIA | - /3000 | 1000/2500 |



L'altezza deve essere superiore alla larghezza di minimo 200 mm (per anta, nella versione doppia).

Come ordinare

Formulare l'ordine indicando sempre le dimensioni del cassonetto e la tipologia di misura, tenendo presente quanto segue:

- **misura LUCE**, la zanzariera verrà fornita 3 mm in meno rispetto alla misura del vano.
- **misura FINITA**, la zanzariera verrà fornita con le stesse misure ordinate.

In mancanza di dati in merito verrà utilizzata in automatico la misura luce e cassonetto da 42 mm.

Ove non richiesto diversamente, il cassonetto viene predisposto per l'installazione a sinistra (vista interna).

Nella versione doppio cassonetto: la zanzariera viene predisposta con apertura centrale, l'anta semifissa viene predisposta a sx (vista interna).

Su richiesta il fermo può essere decentrato. In tal caso indicare sempre la larghezza dell'anta semifissa.

Per necessità di prodotti dalle dimensioni prossime ai limiti consigliati, si prega di contattare l'azienda prima di sottoporre un ordine.

Tinte disponibili

| RAL | | | | |
|--------------------|-------------------|-------------------------|-----------|--------------------|
| | | | | |
| 9010 | 1013 | 8017 | NERO | TESTA DI MORO 9900 |
| | | | | |
| ARGENTO VERNICIATO | BRONZO VERNICIATO | BRONZO SCURO VERNICIATO | | |
| SOFT | | | | |
| | | | | |
| 9001 SOFT | 6005 SOFT | 8014 SOFT | 8017 SOFT | BIANCO SOFT |
| | | | | |
| 1013 SOFT | 9016 SOFT | | | |

N.B.: le tinte in **grassetto** sono disponibili anche in kit.

| RAFFAELLO | | | SABLÈ | |
|------------------|---------------------|-----------------------|----------------|---------------|
| | | | | |
| GRIGIO RAFFAELLO | VERDE RAFFAELLO | MARRONE RAFFAELLO | NOIR SABLÈ | CORTEN SABLÈ |
| LEGNO | | | | |
| | | | | |
| NOCE EFFECTA | NOCE 100 | NOCE 100 R | RENOLIT CHIARO | RENOLIT SCURO |
| | | | | |
| PINO 1 | CILIEGIO CON FIAMMA | CILIEGIO CON FIAMMA R | RENOLIT BIANCO | |

Accessori

SE= DI SERIE / OP= OPZIONALE

| MODELLO | rete GRIGIA | FABRINET | BLACKLINE | BETTER VUE | SUNOX | Sistema SOFT | | CLIPS | APPLICAZIONE RENDIBILE | | |
|---------------------|-------------|----------|-----------|------------|-------|--------------|----|-------|------------------------|----|----|
| SNAKE 32 TOP | SE | - | OP | OP | OP | SE | - | SE | OP | SE | OP |
| SNAKE 42 TOP | SE | OP | OP | OP | OP | SE | SE | SE | OP | SE | OP |
| SNAKE 32 TOP DOPPIA | SE | - | OP | OP | OP | SE | - | SE | OP | - | - |
| SNAKE 42 TOP DOPPIA | SE | OP | OP | OP | OP | SE | SE | SE | OP | - | - |

LINDAPLUS



Zanzariera modulare a scorrimento laterale con guida inferiore bassa e senza bottoncini



LINDAPLUS 45
LINDAPLUS
LINDAPLUS UP

LINDAPLUS ANGOLARE
LINDAPLUS IN KIT

Scorrimento: laterale, si arresta manualmente in qualsiasi punto, configurabile con una o più ante.

Avvolgimento: a molla

Sistema di apertura: a magnete

Sistema di attacco: a baionetta

Adatta per: portafinestra

Bottoncino: no

Rete: in fibra di vetro grigia di serie, può essere richiesta anche con rete Blackline, rete Fabrinet e a strisce.

Viene fornita: su misura, in kit (per informazioni, contattare l'azienda).

Note: componentistica totalmente rinnovata in alcuni dei suoi principali elementi, con l'introduzione di un sistema brevettato che garantisce un miglioramento generale nell'utilizzo del pro-

dotto e massima efficacia di funzionamento. Attacco a baionetta per la parte fissa.

Guida bassa dallo spessore di soli 4 mm. La rete è facilmente ricollocabile in caso di fuoriuscita. È possibile applicare più ante, fino ad una larghezza massima complessiva di 6 metri.

Opzionale: maniglietta pieghevole (quando è chiusa ha una sporgenza di 11 mm circa)

Color Line: accessori in vista a colore.

Disponibili nei colori **bianco, avorio, grigio e nero**.

Il colore dei cingoli della catena varia in base al colore della rete: saranno forniti neri con rete nera e grigi in caso di rete grigia.

In abbinamento alle tinte **bianco, avorio o grigio** lo spazzolino sarà fornito di colore **grigio**. Per le **restanti tinte** e se non specificato, lo spazzolino sarà fornito di colore **nero**.

LINDAPLUS 45

NEW

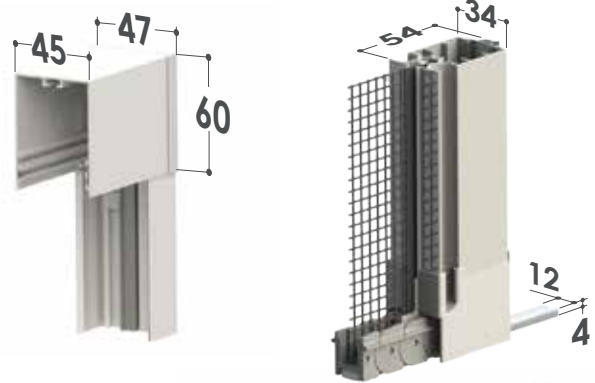

Attacco a baionetta



Lamina superiore

LINDAPLUS

FINO AD ESAURIMENTO SCORTE



Porta magnete in alluminio ZAP06R

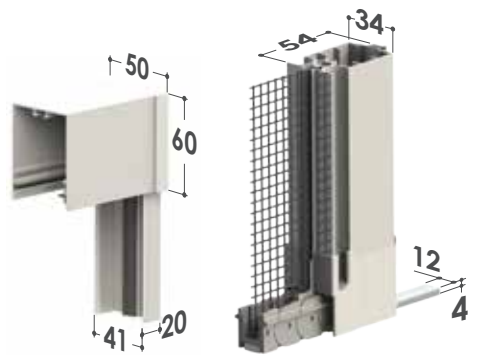

Attacco a baionetta



Lamina superiore

LINDAPLUS UP



Per ordini relativi alla LINDAPLUS UP, consultare preventivamente la sezione accessori per gli ordini relativi a questo modello.

LINDAPLUS ANGOLARE



Consultare preventivamente il paragrafo “**Schemi di accoppiamento delle ante**” per gli ordini relativi a questo modello.

CARATTERISTICHE TECNICHE E INFORMAZIONI PER L'ORDINE

Schemi di accoppiamento delle ante

ANTA SINGOLA



2 ANTE CON APERTURA BILATERALE

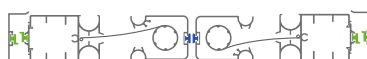

2 ANTE CON CHIUSURA AL CENTRO



2 ANTE A SEGUIRE



3 ANTE



3 ANTE A SEGUIRE



6 ANTE CON CHIUSURA AL CENTRO

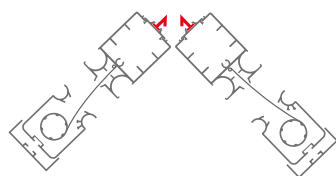
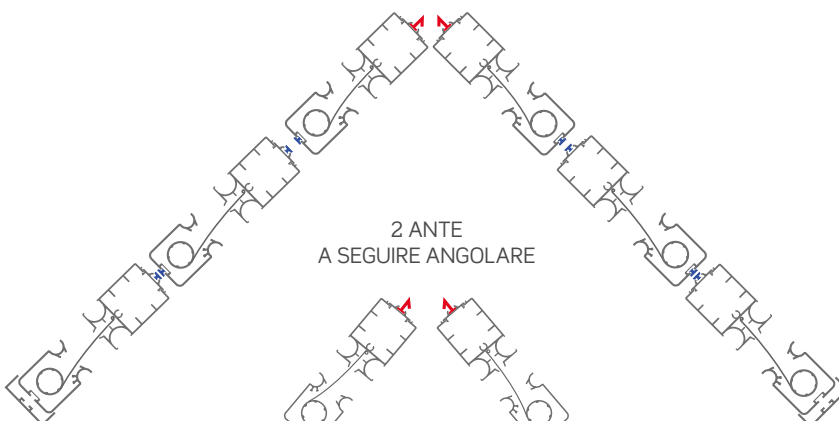
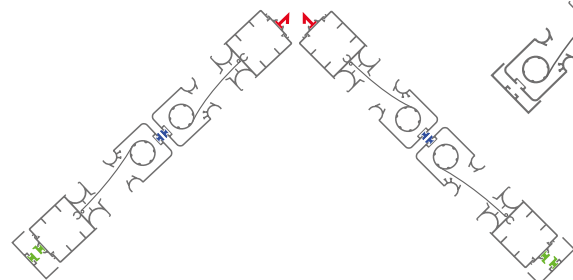
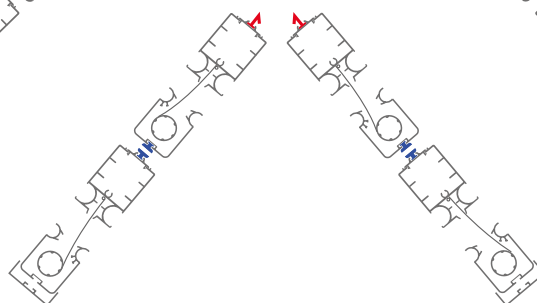

ANTA SINGOLA ANGOLARE

3 ANTE A SEGUIRE
ANGOLARE2 ANTE CON APERTURA
BILATERALE ANGOLARE2 ANTE
A SEGUIRE ANGOLARE

MAGNETE DIS. 38



MAGNETE DIS. 7



MAGNETE DIS. 45

Misure consigliate (mm)

Di serie

| Tipologia reti | Larghezza (min/max) | Altezza (min/max) |
|----------------------|---------------------|-------------------|
| Rete in fibra grigia | - /1500 | 1500/2500 |

Opzionale

| Tipologia reti | Larghezza (min/max) | Altezza (min/max) |
|----------------|---------------------|-------------------|
| Rete Fabrinet | - /800 | 1500/2400 |
| Rete Blackline | - /1500 | 1500/2500 |



L'altezza deve essere superiore alla larghezza di minimo 150 mm (per anta, nella versione doppia).

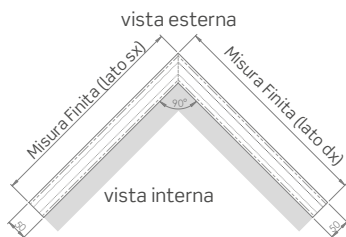

Come ordinare

Formulare l'ordine **indicando sempre la tipologia di misura**, tenendo presente quanto segue:

- **misura LUCE**, la zanzariera verrà fornita 3 mm in meno rispetto alla misura del vano.
- **misura FINITA**, la zanzariera verrà fornita con le stesse misure ordinate.

In mancanza di dati in merito verrà utilizzata in automatico la misura luce.

LINDAPLUS ANGOLARE:

- Rilevare le dimensioni esterne del vano avendo cura di indicare prima quelle del lato sx e poi quelle del lato dx (vista interna) come rappresentato in figura;
- Comunicare solo **misure finite**;
- Le pareti ad angolo del foro finestra devono essere perpendicolari fra loro (90°).
- Per eventuali necessità di chiarimenti su come rilevare le misure, si prega di contattare l'azienda.

Per necessità di prodotti dalle dimensioni prossime ai limiti consigliati, si prega di contattare l'azienda prima di sottoporre un ordine.

Tinte disponibili

Per le tinte evidenziate in **rosso** sono disponibili gli accessori a colore in abbinamento

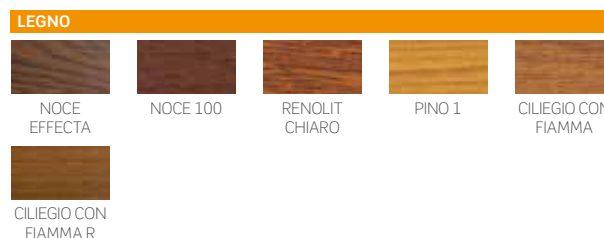
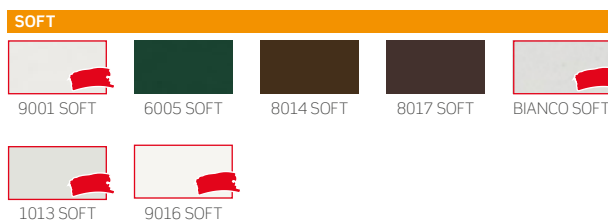
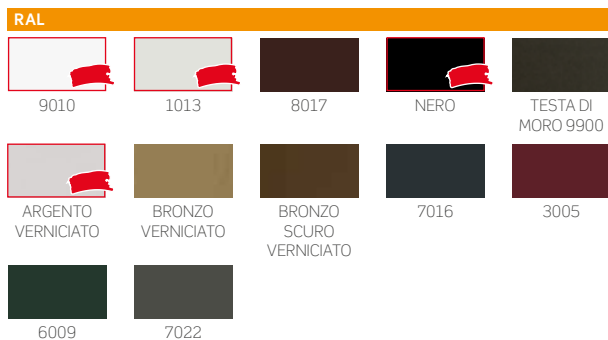

Tinte disponibili in kit



COLOR LINE



Per le tinte 9010, 9016 Soft, Bianco Soft e Renolit Bianco gli accessori in abbinamento saranno di colore bianco.



Per le tinte 1013, 1013 Soft e 9001 Soft gli accessori in abbinamento saranno di colore avorio.

Accessori

SE= DI SERIE / OP= OPZIONALE

| MODELLO | rete GRIGIA | FABRINET | BLACKLINE | SUNOX | |
|--------------------|--------------------|----------|-----------|-------|----|
| LINDAPLUS | SE | OP | OP | OP | OP |
| LINDAPLUS ANGOLARE | SE | OP | OP | OP | - |
| LINDAPLUS 45 | SE | OP | OP | OP | OP |



Per le tinte 7001 Soft, 7035 Soft, 9006 opaco e Argento Verniciato gli accessori in abbinamento saranno di colore grigio.



Per tutte le restanti tinte e i fuori gamma gli accessori in abbinamento saranno di colore nero.

SOFFY

Zanzariera a scorrimento laterale con rete plissettata e guida inferiore bassa



SOFFY
SOFFY ANGOLARE
SOFFY DOPPIA

Scorrimento: laterale, si arresta manualmente in qualsiasi punto, configurabile con una o più ante reversibili (fino a 4), che consentono l'inversione del senso di scorrimento in base alle esigenze.

Avvolgimento: rete plissettata

Sistema di apertura: a magnete

Adatta per: portafinestra

Rete: in fibra poliestere nera di serie, disponibile anche con telo grigio.

Viene fornita: su misura

Note: la guida a pavimento ha uno spessore ridotto, per consentire un attraversamento in completa sicurezza anche per i bambini ed i portatori di handicap.

SOFFY

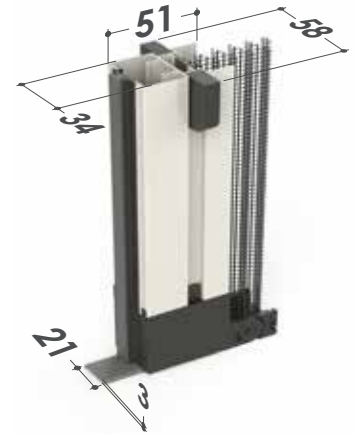

SOFFY ANGOLARE



Consultare preventivamente il paragrafo **“Schemi di accoppiamento delle ante”** per gli ordini relativi a questo modello.

CARATTERISTICHE TECNICHE E INFORMAZIONI PER L'ORDINE

Schemi di accoppiamento delle ante

SEZIONE ORIZZONTALE 1 ANTE

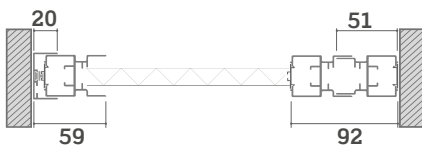

SEZIONE ORIZZONTALE 2 ANTE

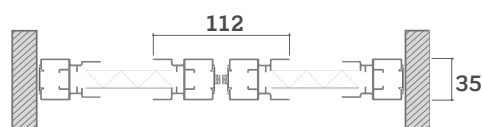

SEZIONE ORIZZONTALE 2 ANTE A SEGUIRE

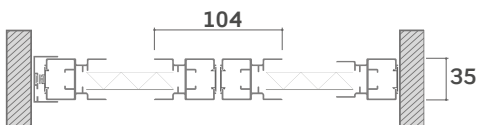

SEZIONE ORIZZONTALE 3 ANTE

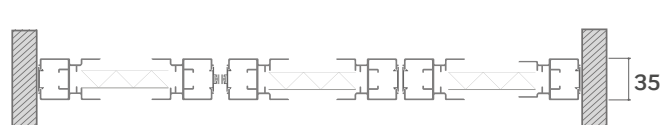

SEZIONE ORIZZONTALE 4 ANTE

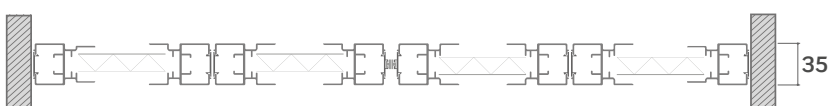

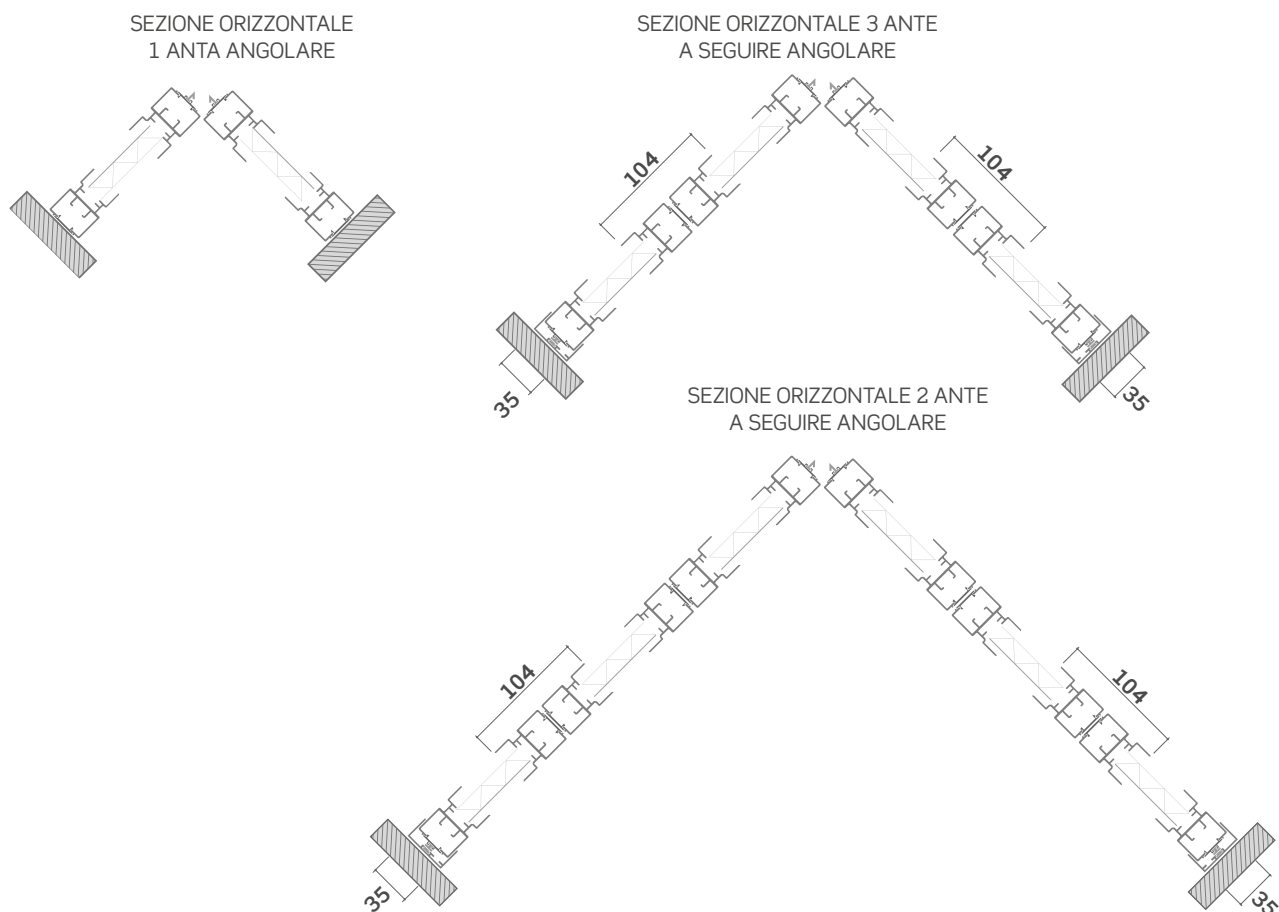

Misure consigliate (mm)

Di serie

| Tipologia reti | Larghezza (min/max) per anta | Altezza (min/max) per anta |
|-----------------------|------------------------------|----------------------------|
| Rete nera plissettata | 700/1600 | 1600/3000 |



L'altezza deve essere superiore alla larghezza di minimo 200 mm per modulo.

Come ordinare

Formulare l'ordine **indicando sempre la tipologia di misura**, tenendo presente quanto segue:

- **misura LUCE**, la zanzariera verrà fornita 3 mm in meno rispetto alla misura del vano.
- **misura FINITA**, la zanzariera verrà fornita con le stesse misure ordinate.

In mancanza di dati in merito verrà utilizzata in automatico la misura luce.

I teli oscuranti e filtranti sono per uso interno, consultare la mazzetta teli e reti per la scelta del tessuto.

Opzionale

| Tipologia reti | Larghezza (min/max) per anta | Altezza (min/max) per anta |
|-------------------------|------------------------------|----------------------------|
| Rete grigia plissettata | 700/1600 | 1600/2670 |

Per necessità di prodotti dalle dimensioni prossime ai limiti consigliati, si prega di contattare l'azienda prima di sottoporre un ordine.

SOFFY ANGOLARE:

- Rilevare le dimensioni esterne del vano avendo cura di indicare prima quelle del lato sx e poi quelle del lato dx (vista interna) come rappresentato in figura
- Comunicare solo **misure finite**
- Le pareti ad angolo del foro finestra devono essere perpendicolari fra loro (90°).
- Per eventuali necessità di chiarimenti su come rilevare le misure, si prega di contattare l'azienda.

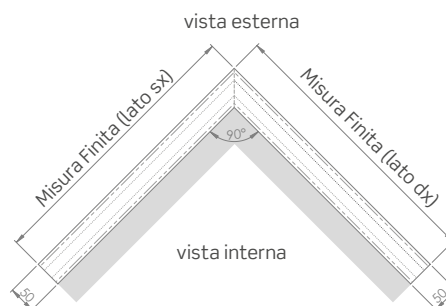

Tinte disponibili

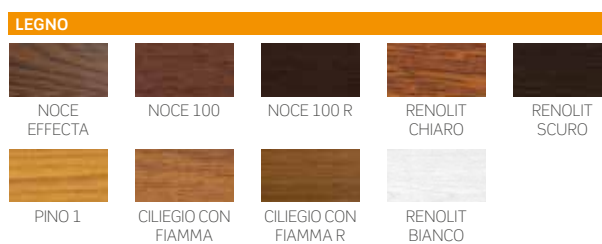
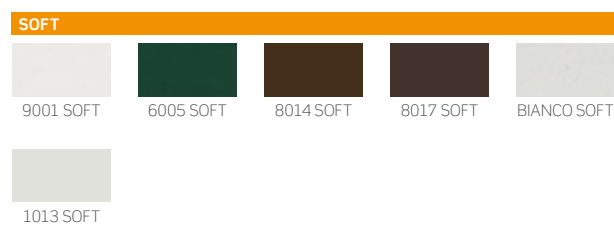
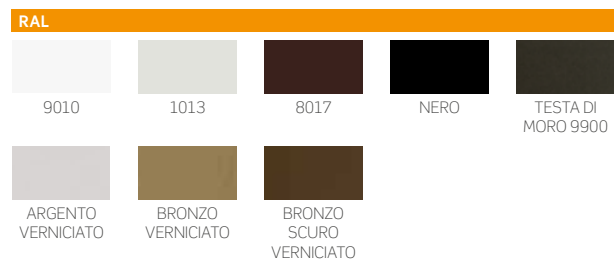

Accessori

SE= DI SERIE / OP= OPZIONALE

MODELLO



| MODELLO | SE | OP |
|----------------|----|----|
| SOFFY | SE | OP |
| SOFFY ANGOLARE | SE | - |

MINIMA

Zanzariera a scorrimento laterale con rete plissettata e guida inferiore bassa



MINIMA
 MINIMA DOPPIA/REVERSIBILE
 MINIMA / PROFILO ATTACCO FRONTALE
 MINIMA IN KIT

Scorrimento: laterale, si arresta manualmente in qualsiasi punto, è disponibile con una, due ante o reversibile, che consente l'inversione del senso di scorrimento in base alle esigenze.

Avvolgimento: rete plissettata

Sistema di apertura: con barra-maniglia ad aggancio laterale magnetico.

Adatta per: portafinestra

Rete: in polipropilene nera, grigia e colorata (fino ad esaurimento scorte) disponibile anche con telo grigio o colorato

Viene fornita: su misura ed in kit.

Note: profondità di 22 mm. Barra maniglia inserita a pressione nella guida inferiore, per una estrema stabilità durante l'azionamento e la massima fluidità nello scorrimento.

La guida inferiore è alta solo 7 mm ed è provvista di asole per il drenaggio dell'acqua, che ne evitano il fastidioso deposito.

L'installazione è veloce, con il minimo sforzo e pochissimi fori: il profilo laterale aderisce alla parete agganciandosi alla guida inferiore tramite un attacco a baionetta.

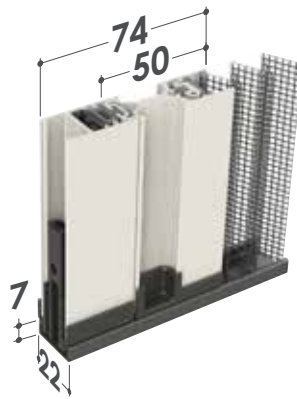
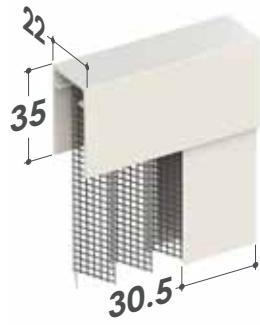
MINIMA

Attacco a baionetta

Sistema di drenaggio acqua



Attacco a baionetta

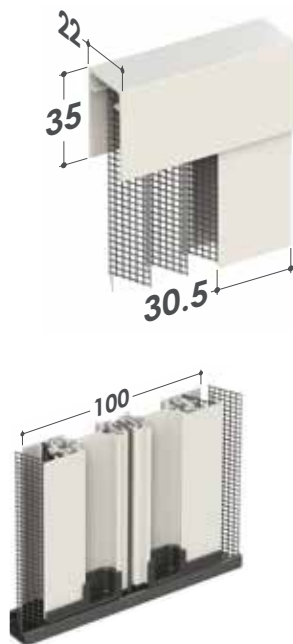

È possibile richiedere la guida inferiore anche di color **argento** verniciato.

MINIMA DOPPIAMINIMA REVERSIBILE

DIMENSIONE DELLA BARRAMANIGLIA E DELLA RETE IMPACCHETTATA

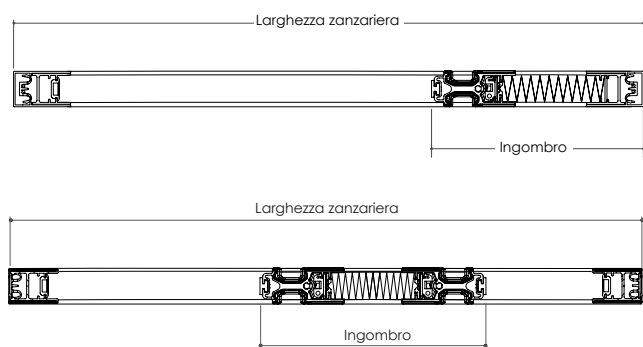

| MINIMA SINGOLA | |
|----------------|---------------------------|
| Ingombro (mm) | Larghezza zanzariera (mm) |
| 92 | 700 - 1000 |
| 102 | 1001 - 1300 |
| 112 | 1301 - 1600 |
| 122 | 1601 - 1900 |
| 132 | 1901 - 2200 |
| 142 | 2201 - 2500 |
| 152 | 2501 - 2800 |
| 160 | 2801 - 3000 |

| MINIMA REVERSIBILE | |
|--------------------|---------------------------|
| Ingombro (mm) | Larghezza zanzariera (mm) |
| 111 | 700 - 1000 |
| 122 | 1001 - 1300 |
| 132 | 1301 - 1600 |
| 142 | 1601 - 1900 |
| 152 | 1901 - 2200 |
| 162 | 2201 - 2500 |
| 172 | 2501 - 2800 |
| 180 | 2801 - 3000 |

FUNZIONI DI SERIE

Clips per il fissaggio a muro

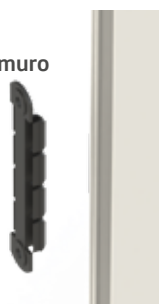

ACCESSORI OPZIONALI

SOTTO-GUIDA INCLINATO
Disponibile solo di colore argento

Sotto-guida inclinato utile per migliorare l'aderenza e la scorrevolezza della zanzariera in caso di piani inclinati.

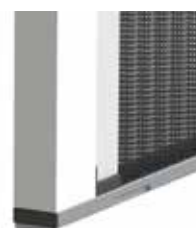
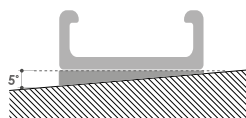

MANIGLIA GIREVOLE A SCOMPARSA

- Consente la fuoriuscita e l'apertura della barra maniglia quando è nascosta nel serramento.
- Una porzione della maniglia resta sempre visibile e pronta per l'uso. (fig. 1)
- L'asola ergonomica viene utilizzata per tirare la barra maniglia. (fig. 2)



CARATTERISTICHE TECNICHE E INFORMAZIONI PER L'ORDINE

Teli e tessuti disponibili

| RETE | OSCURANTE 80% |
|----------|---------------|
| NERO | GRIGIO |
| GRIGIO | ROSSO |
| BIANCO | |
| AVORIO | |
| ARANCIO | |
| BLU | |
| NOCCIOLA | |

Le reti evidenziate in rosso sono disponibili fino ad esaurimento scorte.

I teli oscuranti e filtranti sono per uso interno, consultare la mazzetta teli e reti per la scelta del tessuto.

Misure consigliate (mm)

Di serie

| Tipologia reti | Larghezza (min/max) per anta | Altezza (min/max) per anta |
|-----------------------|------------------------------|----------------------------|
| Rete nera plissettata | - /3000 | - /3000 |

Opzionale

| Tipologia reti | Larghezza (min/max) per anta | Altezza (min/max) per anta |
|---------------------------|------------------------------|----------------------------|
| Rete grigia plissettata | - /3000 | - /3000 |
| Rete colorata plissettata | - /3000 | - /2600 |

Come ordinare

Formulare l'ordine **indicando sempre la tipologia di misura**, tenendo presente quanto segue:

- **misura LUCE**, la zanzariera verrà fornita 2 mm in meno rispetto alla misura del vano.
- **misura FINITA**, la zanzariera verrà fornita con le stesse misure ordinate.

In mancanza di dati in merito verrà utilizzata in automatico la misura luce.

Per necessità di prodotti dalle dimensioni prossime ai limiti consigliati, si prega di contattare l'azienda prima di sottoporre un ordine.

Minima in kit

Richiedi il listino prezzi per conoscere l'elenco dei componenti e degli accessori disponibili per la vendita in kit.

Tinte disponibili

RAL

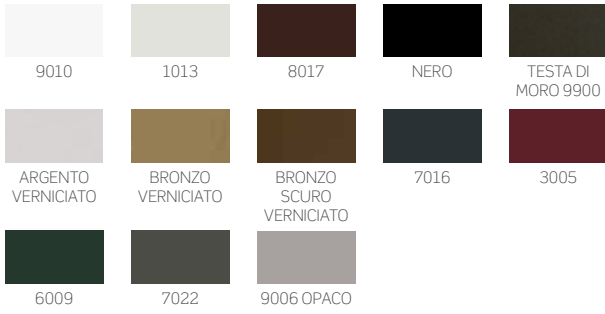

SOFT

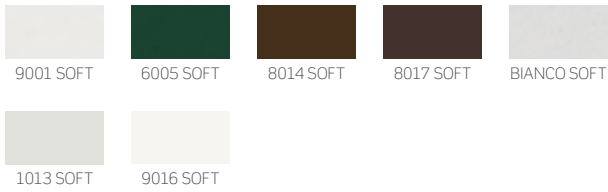

RAFFAELLO

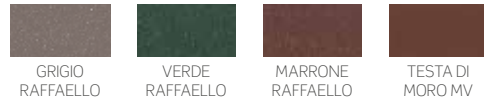

OSSIDATE

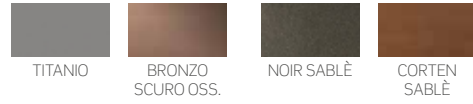

SABLÈ

LEGNO



Accessori

SE= DI SERIE

MODELLO



| | |
|---------------------------|----|
| MINIMA | SE |
| MINIMA DOPPIA/REVERSIBILE | SE |

MINIMA UP

Zanzariera a scorrimento laterale con profilo per applicazione frontale, rete plissettata e guida inferiore bassa



MINIMAUP MINIMA UP DOPPIA/REVERSIBILE

Scorrimento: laterale, si arresta manualmente in qualsiasi punto, è disponibile con una, due ante o reversibile, che consente l'inversione del senso di scorrimento in base alle esigenze.

Avvolgimento: rete plissettata

Sistema di apertura: con barra-maniglia ad aggancio laterale magnetico.

Adatta per: portafinestra

Rete: in polipropilene nera, grigia e colorata (fino ad esaurimento scorte) disponibile anche con telo grigio o colorato.

Viene fornita: su misura

Note: profondità di 22 mm. Barra maniglia inserita a pressione nella guida inferiore, per una estrema stabilità durante l'azionamento e la massima fluidità nello scorrimento.

La guida inferiore è alta solo 7 mm ed è provvista di asole per il drenaggio dell'acqua, che ne evitano il fastidioso deposito.

L'installazione è veloce e con il minimo sforzo: la zanzariera viene fornita con un telaio predisposto per l'attacco frontale.

MINIMA UP

⚠ Consultare preventivamente la sezione accessori per gli ordini relativi a questo modello.

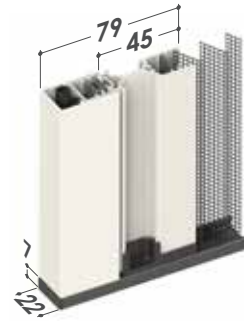
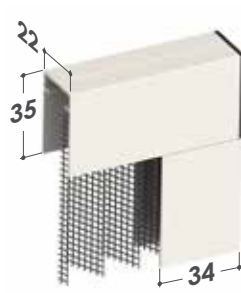

È possibile richiedere la guida inferiore anche di color **argento** verniciato.

DI SERIE: con fori frontali

SU RICHIESTA: senza fori o con fori laterali



MINIMA UP DOPPIA

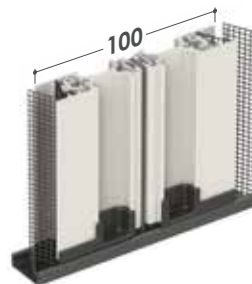
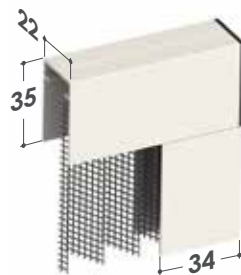

MINIMA UP REVERSIBILE



DIMENSIONE DELLA BARRAMANIGLIA E DELLA RETE IMPACCHETTATA

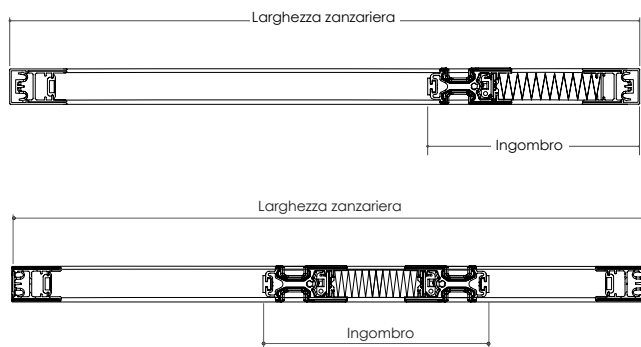

| MINIMA SINGOLA | |
|----------------|---------------------------|
| Ingombro (mm) | Larghezza zanzariera (mm) |
| 92 | 700 - 1000 |
| 102 | 1001 - 1300 |
| 112 | 1301 - 1600 |
| 122 | 1601 - 1900 |
| 132 | 1901 - 2200 |
| 142 | 2201 - 2500 |
| 152 | 2501 - 2800 |
| 160 | 2801 - 3000 |

| MINIMA REVERSIBILE | |
|--------------------|---------------------------|
| Ingombro (mm) | Larghezza zanzariera (mm) |
| 111 | 700 - 1000 |
| 122 | 1001 - 1300 |
| 132 | 1301 - 1600 |
| 142 | 1601 - 1900 |
| 152 | 1901 - 2200 |
| 162 | 2201 - 2500 |
| 172 | 2501 - 2800 |
| 180 | 2801 - 3000 |

ACCESSORI OPZIONALI

SOTTO-GUIDA INCLINATO

Disponibile solo di colore argento

Sotto-guida inclinato utile per migliorare l'aderenza e la scorrevolezza della zanzariera in caso di piani inclinati.

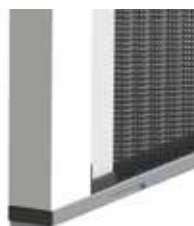
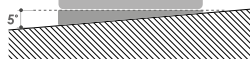

CARATTERISTICHE TECNICHE E INFORMAZIONI PER L'ORDINE

Teli e tessuti disponibili

| RETE | OSCURANTE 80% |
|----------|---------------|
| NERO | GRIGIO |
| GRIGIO | ROSSO |
| BIANCO | |
| AVORIO | |
| ARANCIO | |
| BLU | |
| NOCCIOLA | |

Le reti evidenziate in rosso sono disponibili fino ad esaurimento scorte.

I teli oscuranti e filtranti sono per uso interno, consultare la mazzetta teli e reti per la scelta del tessuto.

Misure consigliate (mm)

Di serie

| Tipologia reti | Larghezza (min/max) per anta | Altezza (min/max) per anta |
|-----------------------|------------------------------|----------------------------|
| Rete nera plissettata | - /3000 | - /3000 |

Opzionale

| Tipologia reti | Larghezza (min/max) per anta | Altezza (min/max) per anta |
|---------------------------|------------------------------|----------------------------|
| Rete grigia plissettata | - /3000 | - /3000 |
| Rete colorata plissettata | - /3000 | - /2600 |

Minima in kit

Richiedi il listino prezzi per conoscere l'elenco dei componenti e degli accessori disponibili per la vendita in kit.

Come ordinare

Formulare l'ordine **indicando sempre la tipologia di misura**, tenendo presente quanto segue:

- **misura LUCE**, la zanzariera verrà fornita L+70 mm e H+35 mm rispetto alla misura del vano.
- **misura FINITA**, la zanzariera verrà fornita con le stesse misure ordinate.

Se non diversamente specificato la zanzariera viene fornita con fori frontali.

Per l'installazione in luce, fornire sempre le misure finite e specificare la posizione dei fori d'installazione.

Per necessità di prodotti dalle dimensioni prossime ai limiti consigliati, si prega di contattare l'azienda prima di sottoporre un ordine.

Accessori

SE= DI SERIE

MODELLO

| | |
|---------------------------|----|
| MINIMA | SE |
| MINIMA DOPPIA/REVERSIBILE | SE |



Tinte disponibili

RAL

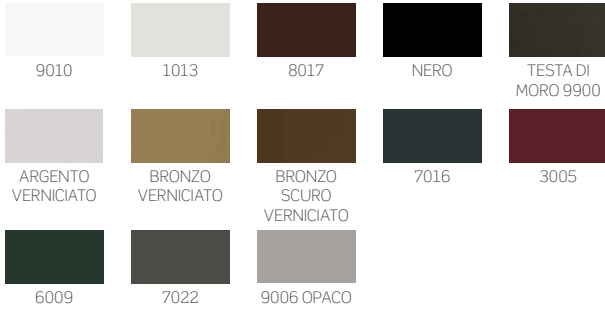

SOFT

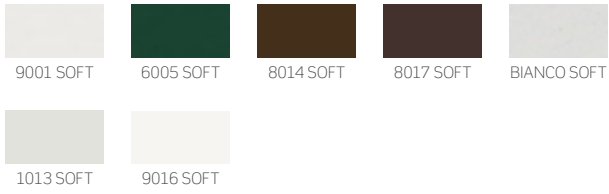

RAFFAELLO

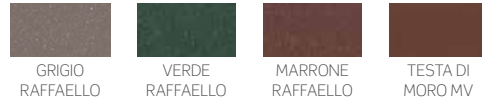

OSSIDATE



SABLÈ

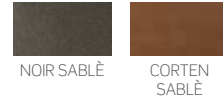

LEGNO



MINIMA 18

NEW

Zanzariera a scorrimento laterale con rete plissettata e guida inferiore bassa



MINIMA 18
MINIMA 18 DOPPIA/REVERSIBILE
MINIMA 18 IN KIT

Scorrimento: laterale, si arresta manualmente in qualsiasi punto, è disponibile con una, due ante o reversibile, che consente l'inversione del senso di scorrimento in base alle esigenze.

Avvolgimento: rete plissettata

Sistema di apertura: con barra-maniglia ad aggancio laterale magnetico.

Adatta per: portafinestra

Rete: in polipropilene nera, grigia e colorata (fino ad esaurimento scorte) disponibile anche con telo grigio o colorato.

Viene fornita: su misura ed in kit.

Note: profondità di 18 mm. Barra maniglia inserita nella guida inferiore, con stabilità durante l'azionamento e massima fluidità nello scorrimento. La guida inferiore è alta solo 7 mm ed è provvista di asole per il drenaggio dell'acqua, che ne evitano il fastidioso deposito. L'installazione è veloce, con il minimo sforzo e pochissimi fori: il profilo laterale aderisce alla parete agganciandosi alla guida inferiore ed alla guida superiore tramite un attacco a baionetta.

MINIMA 18

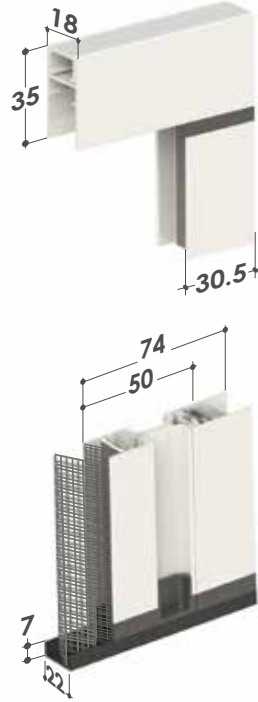

PROFILO DI FISSAGGIO CON COMPENSAZIONE FUORISQUADRO FINO A 8 mm.

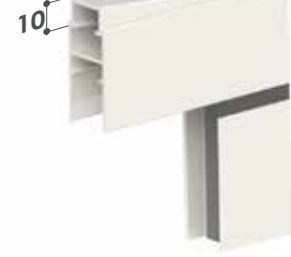

Attacco a baionetta



Attacco a baionetta



È possibile richiedere la guida inferiore anche di color **argento** verniciato.



MINIMA 18 DOPPIA

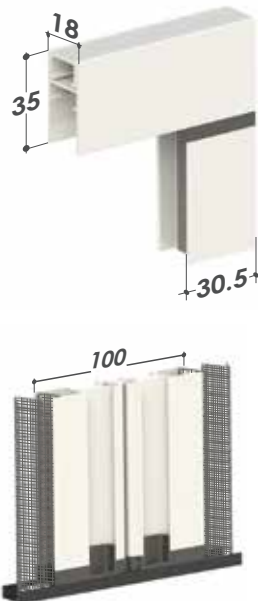

MINIMA 18 REVERSIBILE

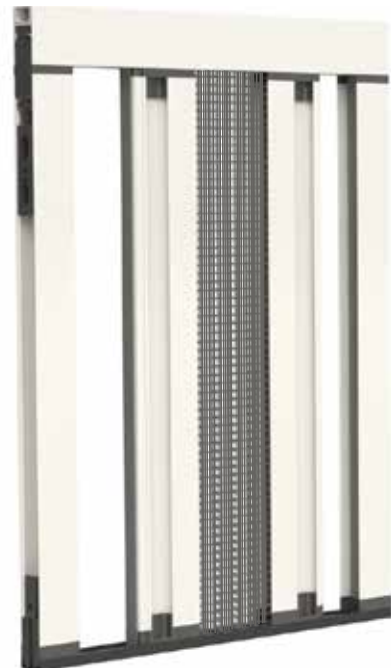

DIMENSIONE DELLA BARRAMANIGLIA E DELLA RETE IMPACCHETTATA

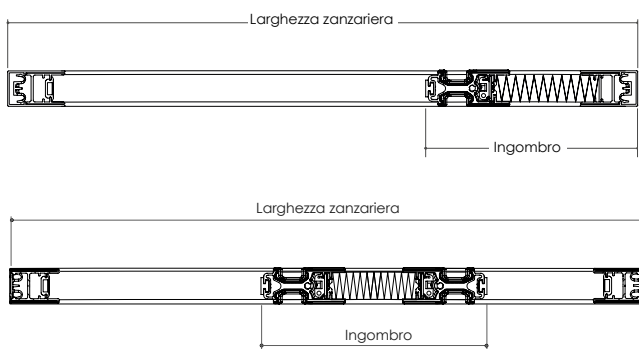

| MINIMA SINGOLA | |
|----------------|---------------------------|
| Ingombro (mm) | Larghezza zanzariera (mm) |
| 92 | 700 - 1000 |
| 102 | 1001 - 1300 |
| 112 | 1301 - 1600 |
| 122 | 1601 - 1900 |
| 132 | 1901 - 2200 |
| 142 | 2201 - 2500 |
| 152 | 2501 - 2800 |
| 160 | 2801 - 3000 |

| MINIMA REVERSIBILE | |
|--------------------|---------------------------|
| Ingombro (mm) | Larghezza zanzariera (mm) |
| 111 | 700 - 1000 |
| 122 | 1001 - 1300 |
| 132 | 1301 - 1600 |
| 142 | 1601 - 1900 |
| 152 | 1901 - 2200 |
| 162 | 2201 - 2500 |
| 172 | 2501 - 2800 |
| 180 | 2801 - 3000 |

FUNZIONI DI SERIE

Clips per il fissaggio a muro



ACCESSORI OPZIONALI

MANIGLIA GIREVOLE A SCOMPARSA

- Consente la fuoriuscita e l'apertura della barra maniglia quando è nascosta nel serramento.
- Una porzione della maniglia resta sempre visibile e pronta per l'uso. (fig. 1)
- L'asola ergonomica viene utilizzata per tirare la barra maniglia. (fig. 2)



CARATTERISTICHE TECNICHE E INFORMAZIONI PER L'ORDINE

Teli e tessuti disponibili

| RETE | OSCURANTE 80% |
|----------|---------------|
| NERO | GRIGIO |
| GRIGIO | ROSSO |
| BIANCO | |
| AVORIO | |
| ARANCIO | |
| BLU | |
| NOCCIOLA | |

Le reti evidenziate in rosso sono disponibili fino ad esaurimento scorte.

I teli oscuranti e filtranti sono per uso interno, consultare la mazzetta teli e reti per la scelta del tessuto.

Misure consigliate (mm)

Standard

| Tipologia reti | Larghezza (min/max) per anta | Altezza (min/max) per anta |
|-----------------------|------------------------------|----------------------------|
| Rete nera plissettata | - /3000 | - /3000 |

Opzionale

| Tipologia reti | Larghezza (min/max) per anta | Altezza (min/max) per anta |
|---------------------------|------------------------------|----------------------------|
| Rete grigia plissettata | - /3000 | - /3000 |
| Rete colorata plissettata | - /3000 | - /2600 |

Minima in kit

Richiedi il listino prezzi per conoscere l'elenco dei componenti e degli accessori disponibili per la vendita in kit.

Come ordinare

Formulare l'ordine indicando sempre la tipologia di misura, tenendopresente quanto segue:

- **misura LUCE**, la zanzariera verrà fornita 2 mm in meno rispetto ,alla misura del vano.
- **misura FINITA**, la zanzariera verrà fornita con le stesse misure ordinate.

In mancanza di dati in merito verrà utilizzata in automatico la misura luce.

Per necessità di prodotti dalle dimensioni prossime ai limiti consigliati, si prega di contattare l'azienda prima di sottoporre un ordine.

Accessori

SE= DI SERIE

MODELLO



MINIMA 18

SE

Tinte disponibili

RAL

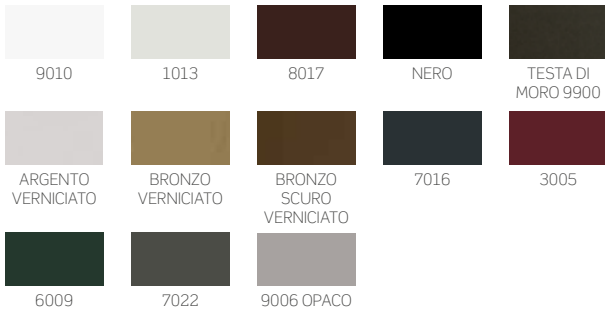

SOFT

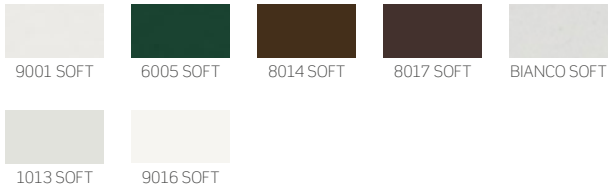

RAFFAELLO



OSSIDATE

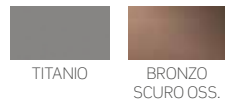

SABLÈ

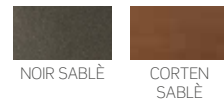

LEGNO



.04



anta/fisso
scorrevole
pannello

129 ANTAREX

133 LIBRA

136 ALBA

138 SCORRI

141 PRATIK

ANTAREX

Zanzariera ad anta battente



ANTAREX
ANTAREX SALOON
ANTAREX CON MOLLA DI RITORNO

Sistema di apertura: ad anta battente magnetica, con pomello.

Adatta per: portafinestra e finestra

Rete: in alluminio brunita di serie (argento opzionale), può essere richiesta anche in fibra di vetro grigia, Fabrinet, acciaio inox, rete Blackline, Tuffscreen™ e PetScreen. Per installazioni in zone esposte a salsedine, si sconsiglia l'utilizzo di rete in alluminio o acciaio inox.

Viene fornita: su misura

Note: assenza di profili a pavimento

È possibile realizzarla in diverse soluzioni e forme, ad una, due, tre o quattro ante. La robustezza della struttura garantisce versatilità d'impiego e permette l'applicazione sulle ante di materiali come la bachelite, il policarbonato o una lamiera in alluminio, fino a realizzare vere e proprie chiusure. L'Antarex può essere richiesta con cerniere a "saloon" oppure con cerniere a "molla di ritorno".

Opzionale: sportello "catflap" (gattaiola), per il passaggio di piccoli animali domestici.

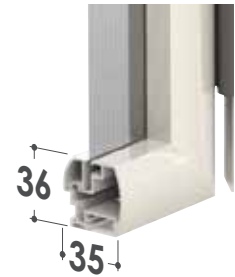
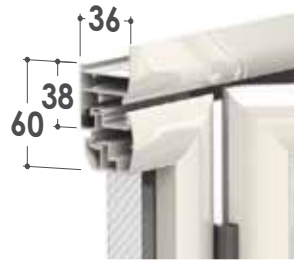

CARATTERISTICHE TECNICHE E INFORMAZIONI PER L'ORDINE

Tipologia ante

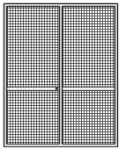

SIMMETRICA

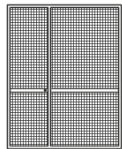

ASIMMETRICA

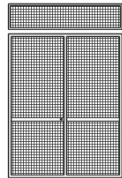
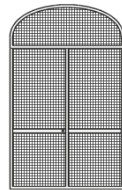
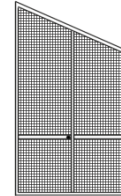
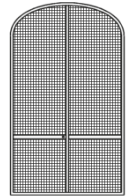
CON SOPRALUCE
FISSACON SOPRALUCE
FISSO CENTINATO
Per richieste di
ante centinate,
inviare dima.A FALSO
SQUADRO

CENTINATA

Per richieste di
ante centinate,
inviare dima.

Aperture

Apertura con vista interna a spingere



■ ART. A



■ ART. B



■ ART. C

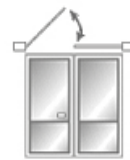

■ ART. D



■ ART. E

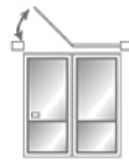

■ ART. F



■ ART. G

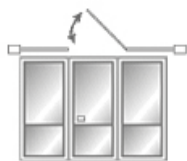

■ ART. H



■ ART. I



■ ART. L



■ ART. M



■ ART. N

Tipologia cerniere

CLASSICA

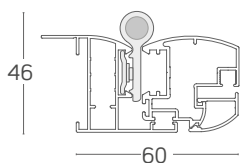

CON MOLLA DI RITORNO

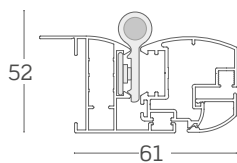

SALOON

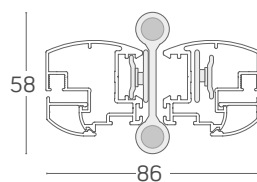

Disponibili per tutti i tipi di aperture.

Disponibili esclusivamente per le aperture: ART. **A.B.C.D.**

Tipologia telaio

TELAIO A "Z"

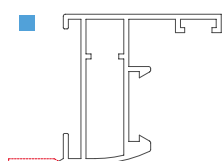

L'aletta di battuta nel telaio a "Z" è sempre esclusa dalla misura finita del prodotto ed è rimovibile all'occorrenza.

TELAIO AD "L"

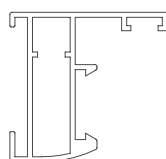

FUNZIONI DI SERIE

- Telaio a "Z"
- Altezza della base del traverso 900 mm dalla base dell'anta *
- Riscontro per paletto (ZPF21X) per ante multiple
- Registro di regolazione

FUNZIONI OPZIONALI

- Profilo compensatore
- Lamiera in alluminio
- Telaio ad "L"
- Altezza del traverso a scelta

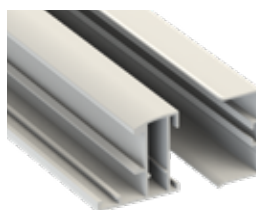

Profilo compensatore
ZAP02F + ZAT01X



Cat-Flap (gattaiola)
Sportellino per piccoli animali con rete Pet-Screen.
Disponibile su richiesta, consultare il listino prezzi.

Misure consigliate (mm)

Di serie

| Tipologia reti | Larghezza (min/max) per anta | Altezza (min/max) per anta |
|---------------------------|------------------------------|----------------------------|
| Rete in alluminio brunita | 380/1000 | -/2500 |

Opzionale

| Tipologia reti e pannelli | Larghezza (min/max) per anta | Altezza (min/max) per anta |
|-------------------------------|------------------------------|----------------------------|
| Rete in alluminio argento | 380/1000 | -/2500 |
| Rete Blackline | 380/1000 | -/2500 |
| Rete Tuffscreen™ | 380/1000 | -/2500 |
| Rete in fibra di vetro grigia | 380/1000 | -/2500 |
| Rete Fabrinet | 380/1000 | -/2500 |
| Rete PetScreen | 380/1000 | -/2500 |
| Rete in acciaio inox | 380/1000 | -/2500 |
| Bachelite | 380/1000 | -/2300 |
| Polycarbonato | 380/1000 | -/2300 |
| Lamiera in alluminio | 380/1000 | -/2300 |

Come ordinare

Formulare l'ordine indicando sempre la tipologia di misura, tenendo presente quanto segue:

- **misura LUCE**, la zanzariera verrà fornita 2 mm in meno rispetto alla misura del vano.
- **misura FINITA**, la zanzariera verrà fornita con le stesse misure ordinate.

In mancanza di dati in merito verrà utilizzata in automatico la misura luce e la base del traverso sarà posizionata a 900 mm dalla base dell'anta (rispetto alla base del traverso).

Per necessità di prodotti dalle dimensioni prossime ai limiti consigliati, si prega di contattare l'azienda prima di sottoporre un ordine.

Tinte disponibili

RAL



SOFT

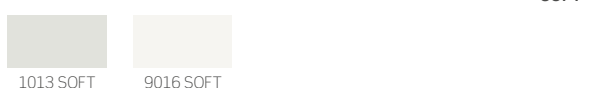
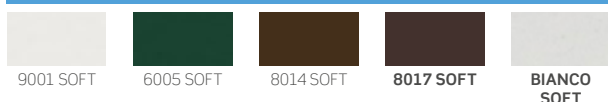

RAFFAELLO



SABLÈ

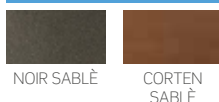

LEGNO

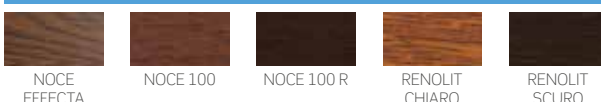

Cerniere

Per i modelli ordinati con i colori evidenziati in grassetto, le cerniere saranno fornite in tinta.

Per tutti i modelli ordinati con colori che non dispongono delle cerniere in tinta, saranno fornite di colore **nero**.

Diversamente le cerniere di tipo "saloon" o con molla di ritorno sono disponibili solo di colore **nero**.

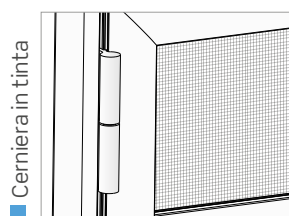

Cerniera in tinta

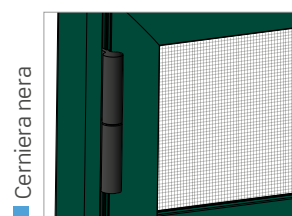

Cerniera nera

LIBRA

Zanzariera ad anta battente con impacchettamento a libro



Sistema di apertura: ad anta battente magnetica ed impacchettamento delle ante a libro, con pomello.

Adatta per: grandi dimensioni

Rete: in alluminio brunita di serie (argento opzionale), può essere richiesta anche in fibra di vetro grigia, Fabrinet, acciaio inox, rete Blackline, Tuffscreen™, Petscreen. Per installazioni in zone esposte a salsedine, si sconsiglia l'utilizzo di rete in alluminio o acciaio inox.

Viene fornita: su misura

Note: un'efficace gestione nella protezione degli spazi più ampi, mediante l'utilizzo fino a 9 ante, per una chiusura massima di 6,30 metri, con svariate combinazioni di apertura, sia centrali che laterali.

La robustezza della struttura garantisce versatilità d'impiego e permette l'applicazione sulle ante di materiali come la bachelite, il policarbonato o una lamiera in alluminio, fino a realizzare vere e proprie chiusure.

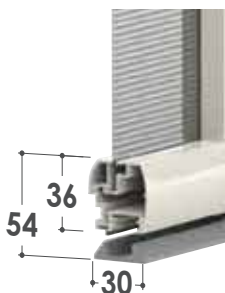
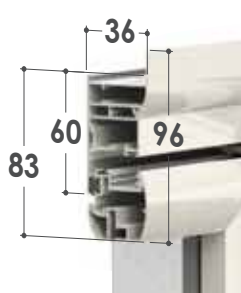

CARATTERISTICHE PRINCIPALI

- Ampiezza massima dell'anta consigliata: 800 mm
- Possibilità di combinazioni fino a 9 ante da 700 mm
- Configurazioni anche con apertura centrale
- Pomelli di apertura presenti ad ante alterne
- Cerniere in alluminio estruso
- Carrelli in acciaio dotati di cuscinetti in nylon, a garanzia di una grande fluidità nello scorrimento
- Guida inferiore argento

FUNZIONI DI SERIE

- Telaio a "Z"
- Altezza della base del traverso 900 mm dalla base dell'anta *
- Riscontro per paletto (ZPF21X) per ante multiple
- Registro di regolazione

FUNZIONI OPZIONALI

- Profilo compensatore
- Telaio ad "L"
- Altezza del traverso a scelta

CARATTERISTICHE TECNICHE E INFORMAZIONI PER L'ORDINE

Misure consigliate (mm)

Di serie

| Tipologia reti | Larghezza (min/max) per anta | Altezza (min/max) per anta |
|---------------------------|------------------------------|----------------------------|
| Rete in alluminio brunita | 380/1000 | -/2500 |

Opzionale

| Tipologia reti e pannelli | Larghezza (min/max) per anta | Altezza (min/max) per anta |
|-------------------------------|------------------------------|----------------------------|
| Rete in alluminio argento | 380/1000 | -/2500 |
| Rete Blackline | 380/1000 | -/2500 |
| Rete Tuffscreen™ | 380/1000 | -/2500 |
| Rete in fibra di vetro grigia | 380/1000 | -/2500 |
| Rete Fabrinet | 380/1000 | -/2500 |
| Rete PetScreen | 380/1000 | -/2500 |
| Rete in acciaio inox | 380/1000 | -/2500 |
| Bachelite | 380/1000 | -/2300 |
| Polycarbonato | 380/1000 | -/2300 |
| Lamiera in alluminio | 380/1000 | -/2300 |

Come ordinare

Formulare l'ordine indicando sempre la tipologia di misura, tenendo presente quanto segue:

- **misura LUCE**, la zanzariera verrà fornita 2 mm in meno rispetto alla misura del vano.
- **misura FINITA**, la zanzariera verrà fornita con le stesse misure ordinate.

In mancanza di dati in merito verrà utilizzata in automatico la misura luce e la base del traverso sarà posizionata a 900 mm dalla base dell'anta (rispetto alla base del traverso).

Per necessità di prodotti dalle dimensioni prossime ai limiti consigliati, si prega di contattare l'azienda prima di sottoporre un ordine.

Tinte disponibili

RAL

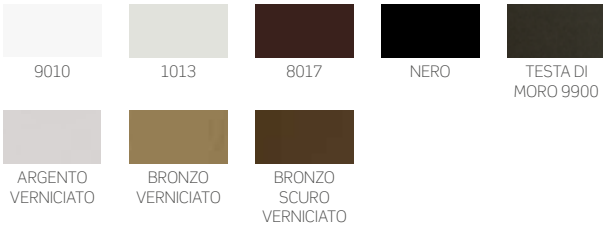

SOFT

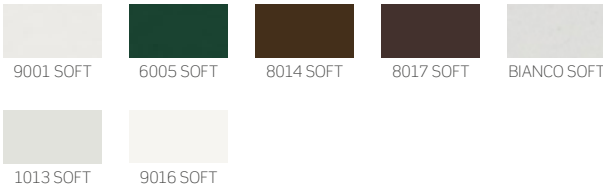

RAFFAELLO



SABLÈ



LEGNO



ALBA

Zanzariera a pannelli scorrevoli senza guida inferiore



Scorrimento: laterale

Sistema di apertura: ad anta scorrevole magnetica, con maniglia

Adatta per: finestra e portafinestra

Rete: in alluminio brunita di serie (argento opzionale), ma può essere richiesta anche in fibra di vetro grigia, Fabrinet, acciaio inox, rete Blackline, Tuffscreen™.

Viene fornita: su misura

Note: assenza di guida a pavimento

La robustezza della struttura garantisce versatilità d'impiego e permette l'applicazione sulle ante di materiali come la bachelite, il policarbonato o una lamiera in alluminio, fino a realizzare vere e proprie chiusure.

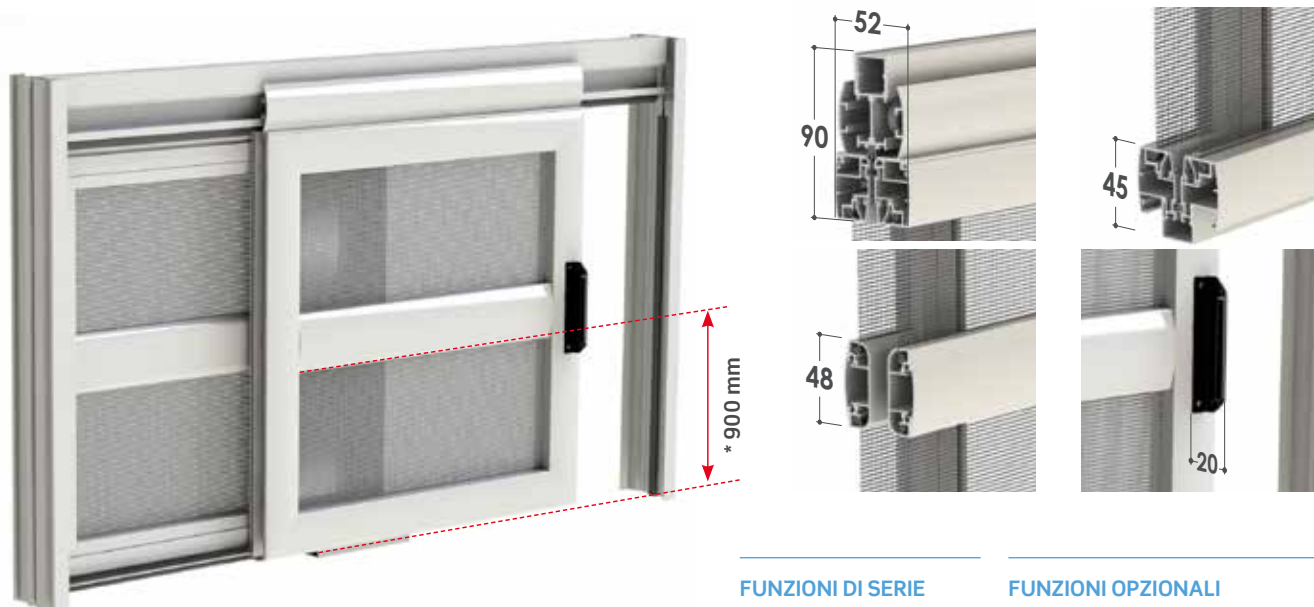
**FUNZIONI DI SERIE**

- Altezza della base del traverso a 900 mm dalla base dell'anta *

FUNZIONI OPZIONALI

- Altezza del traverso a scelta

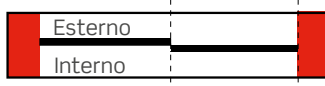
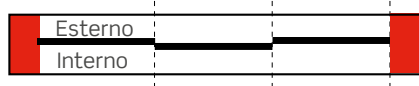
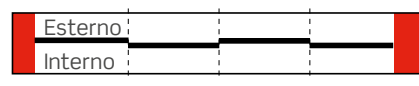
Tipologia ante**2 ANTE - Larghezza****3 ANTE - Larghezza****4 ANTE - Larghezza****CARATTERISTICHE TECNICHE E INFORMAZIONI PER L'ORDINE****Misure consigliate (mm)**

Di serie

| Tipologia reti | Larghezza (min/max) per anta | Altezza (min/max) per anta |
|---------------------------|------------------------------|----------------------------|
| Rete in alluminio brunita | 380/1000 | -/2500 |

Opzionale

| Tipologia reti e pannelli | Larghezza (min/max) per anta | Altezza (min/max) per anta |
|-------------------------------|------------------------------|----------------------------|
| Rete in alluminio argento | 380/1000 | -/2500 |
| Rete Blackline | 380/1000 | -/2500 |
| Rete Tuffscreen™ | 380/1000 | -/2500 |
| Rete in fibra di vetro grigia | 380/1000 | -/2500 |
| Rete Fabrinet | 380/1000 | -/2500 |
| Rete PetScreen | 380/1000 | -/2500 |
| Rete in acciaio inox | 380/1000 | -/2500 |
| Bachelite | 380/1000 | -/2300 |
| Polycarbonato | 380/1000 | -/2300 |
| Lamiera in alluminio | 380/1000 | -/2300 |

Come ordinare

Formulare l'ordine indicando sempre la tipologia di misura, tenendo presente quanto segue:

- **misura LUCE**, la zanzariera verrà fornita 2 mm in meno rispetto alla misura del vano.
- **misura FINITA**, la zanzariera verrà fornita con le stesse misure ordinate.

In mancanza di dati in merito verrà utilizzata in automatico la misura luce e la base del traverso sarà posizionata a 900 mm dalla base dell'anta (rispetto alla base del traverso).

Per necessità di prodotti dalle dimensioni prossime ai limiti consigliati, si prega di contattare l'azienda prima di sottoporre un ordine.

Tinte disponibili

SCORRI

Zanzariera a pannelli scorrevoli



LATERALE GHIGLIOTTINA

Scorrimento: verticale (a ghigliottina) o laterale

Sistema di apertura: ad anta scorrevole. È possibile richiederla a due, tre o quattro ante, che scorrono su due o tre binari, con possibilità di usufruire a richiesta dei profili compensatori.

Adatta per: finestra e portafinestra

Rete: in alluminio brunita di serie (argento opzionale), ma può essere richiesta anche in fibra di vetro grigia, Fabrinet, acciaio inox, rete Blackline, Tuffscreen™, Petscreen.

Per installazioni in zone esposte a salsedine, si sconsiglia l'utilizzo di rete in alluminio o acciaio inox.

Viene fornita: su misura. Per altezze superiori a 150 cm il traverso è standard ed è fissato a 900 mm da terra (rispetto alla base del traverso).

Opzionale: maniglia incassata

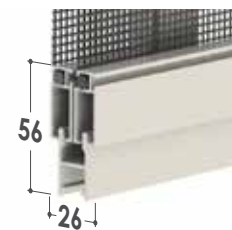
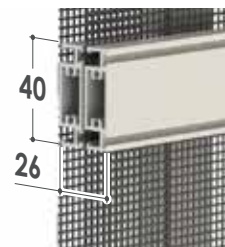
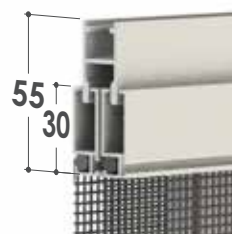

Profilo ribassato

La guida bassa è standard per altezze superiori a 1800 mm sui modelli laterali.

Per altezze inferiori viene implementata su richiesta.

Viene fornita in versione a 2 o 3 binari, a seconda del numero delle ante.

Il colore della guida inferiore è esclusivamente argento.



CARATTERISTICHE TECNICHE E INFORMAZIONI PER L'ORDINE

Elementi accoppiati

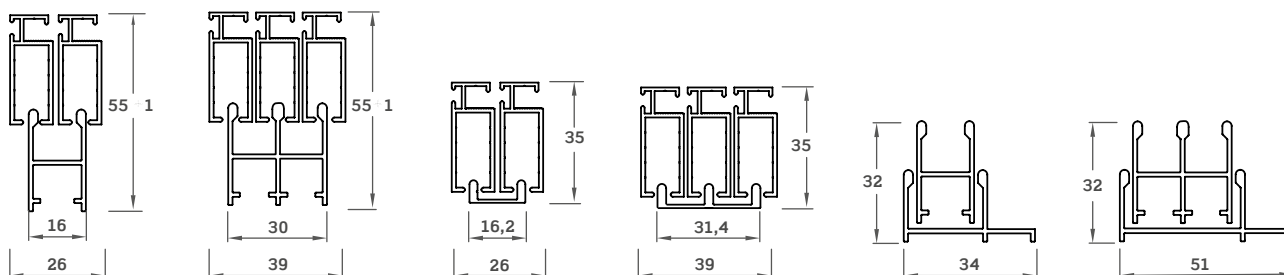

Misure consigliate (mm)

• SCORRIMENTO LATERALE

Di serie

| Tipologia reti | Larghezza (min/max) per anta | Altezza (min/max) per anta |
|---------------------------|------------------------------|----------------------------|
| Rete in alluminio brunita | 350/1300 | 500/2200 |

Opzionale

| Tipologia reti | Larghezza (min/max) per anta | Altezza (min/max) per anta |
|-------------------------------|------------------------------|----------------------------|
| Rete in fibra di vetro grigia | 350/1300 | 500/2200 |
| Rete Blackline | 350/1300 | 500/2200 |
| Rete Tuffscreen™ | 350/1300 | 500/2200 |
| Rete Fabrinet | 350/1300 | 500/2200 |
| Rete PetScreen | 350/1300 | 500/2200 |
| Rete in acciaio inox | 350/1300 | 500/2200 |

• SCORRIMENTO GHIGLIOTTINA

Di serie

| Tipologia reti | Larghezza (min/max) per anta | Altezza (min/max) per anta |
|---------------------------|------------------------------|----------------------------|
| Rete in alluminio brunita | 350/800 | 500/1000 |

Opzionale

| Tipologia reti | Larghezza (min/max) per anta | Altezza (min/max) per anta |
|-------------------------------|------------------------------|----------------------------|
| Rete in fibra di vetro grigia | 350/800 | 500/1000 |
| Rete Blackline | 350/800 | 500/1000 |
| Rete Tuffscreen™ | 350/800 | 500/1000 |
| Rete Fabrinet | 350/800 | 500/1000 |
| Rete PetScreen | 350/800 | 500/1000 |
| Rete in acciaio inox | 350/800 | 500/1000 |

Come ordinare

Formulare l'ordine **indicando sempre la tipologia di misura:**

- **misura LUCE**, la zanzariera verrà fornita 2 mm in meno rispetto alla misura del vano.
- **misura FINITA**, la zanzariera verrà fornita con le stesse misure ordinate.

In mancanza di dati in merito verrà utilizzata in automatico la misura luce.

Per necessità di prodotti dalle dimensioni prossime ai limiti consigliati, si prega di contattare l'azienda prima di sottoporre un ordine.

Tinte disponibili

RAL



SOFT



RAFFAELLO



SABLÈ

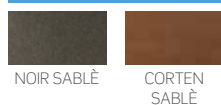

LEGNO

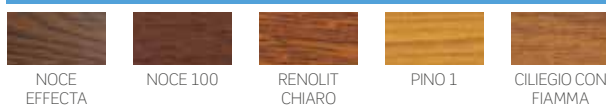

PRATIK

Zanzariera a pannello fisso



PRATIK
NEW PRATIK

PRATIK - PROFILO MAGGIORATO
PRATIK UP

Tipologia: pannello fisso, disponibile in diverse soluzioni e forme alternative al modello a 4 angoli retti.

Adatta per: finestra

Rete: in fibra grigia di serie ma può essere richiesta anche in alluminio, acciaio inox, Fabrinet, rete Blackline, Tuffscreen™. Per installazioni in zone esposte a salsedine, si sconsiglia l'utilizzo di rete in alluminio o acciaio inox.

Viene fornita: su misura

Note: si fissa mediante attacchi a muro (di serie) o con magneti predisposti sugli angolari, con profilo magnetico perimetrale o utilizzando la coccinella per fissaggio frontale. La versione magnetica permette l'applicazione su finestra con protezione in ferro. Per le forme diverse dal modello a 4 angoli retti, è previsto l'utilizzo del profilo maggiorato, che può impiegare soltanto le coccinelle di fissaggio in alternativa alla foratura dei profili.

PRATIK

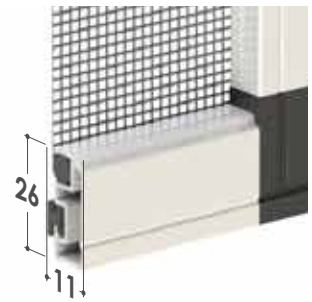
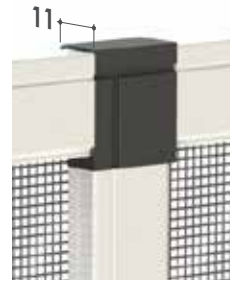

DI SERIE

ATTACCHI AL MURO



Colori disponibili:



SU RICHIESTA

QUATTRO ATTACCHI
MAGNETICI

Colori disponibili:



PROFILI MAGNETICI



NEW PRATIK



Versione priva di
squadrette a vista
e spazzolino

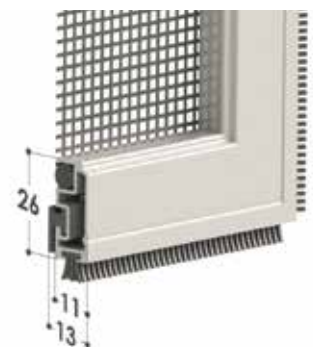

DI SERIE

ATTACCHI AL MURO



SU RICHIESTA

PROFILI MAGNETICI



PRATIK CON PROFILO MAGGIORATO

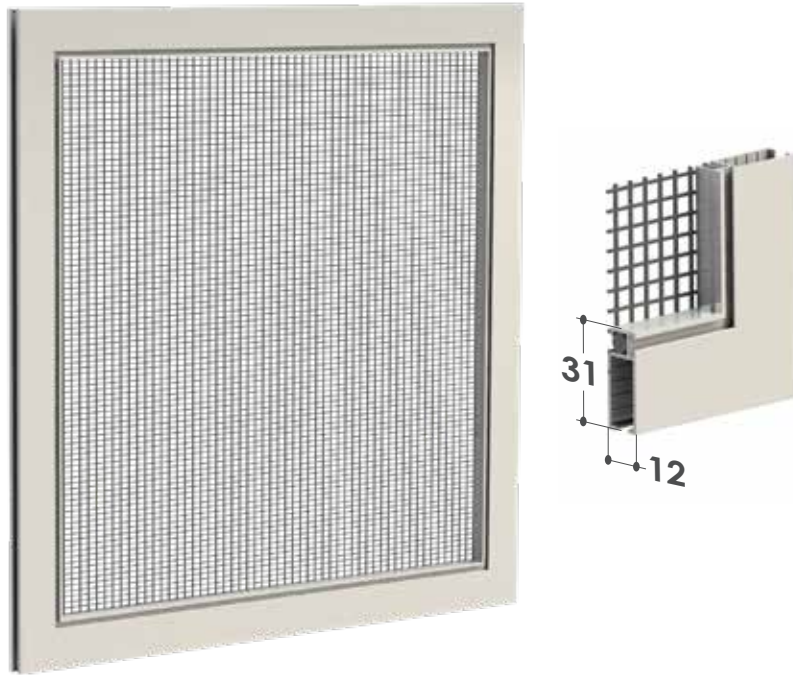

Tipologia di pannello

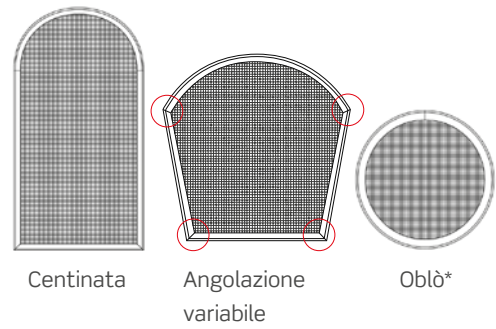

In caso di ordini con **angoli variabili**, la maggiorazione va calcolata per coppia di angoli. Esempio: nell'immagine soprastante, la maggiorazione va calcolata per 2 coppie di angoli più la centina.

*** Nota bene:** se la misura ordinata è superiore a 50 cm di diametro, l'oblò viene realizzato con un unico profilo.

Per dimensioni inferiori a 50 cm (minimo 27 cm di diametro) saranno utilizzati due profili.

Per le varianti centina ed oblò si richiede di inviare dima.

- Per questo modello non sono previsti accessori per l'installazione.
- Nel caso in cui il prodotto viene fornito con traverso sarà utilizzato il giunto a "T" a scomparsa.
- Se si ordina la Pratik con profilo maggiorato, per i colori disponibili si prega di fare riferimento al modello Scorri.

PRATIK UP



Varianti su richiesta

Ganci disponibili in diverse dimensioni, in base alla tipologia dell'infisso.



6 mm



8 mm



13 mm



17 mm



19 mm



22 mm



28 mm

CARATTERISTICHE TECNICHE E INFORMAZIONI PER L'ORDINE

Misure consigliate (mm)

Di serie

| Tipologia reti | Larghezza (min/max) per anta | Altezza (min/max) per anta |
|-------------------------------|------------------------------|----------------------------|
| Rete in fibra di vetro grigia | 150/2500 | 150/2500 |

Opzionale

| Tipologia reti | Larghezza (min/max) per anta | Altezza (min/max) per anta |
|---------------------------|------------------------------|----------------------------|
| Rete in alluminio brunita | 150/2500 | 150/2500 |
| Rete Blackline | 150/2500 | 150/2500 |
| Rete Tuffscreen™ | 150/2500 | 150/2500 |
| Rete Fabrinet | 150/2500 | 150/2500 |
| Rete PetScreen | 150/2500 | 150/2500 |
| Rete in acciaio inox | 150/2500 | 150/2500 |

Si prega di indicare in fase d'ordine il tipo di attacco richiesto. Per altezza superiore a 150 cm il traverso è standard.

Tinte disponibili

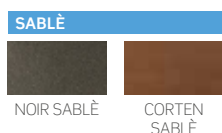
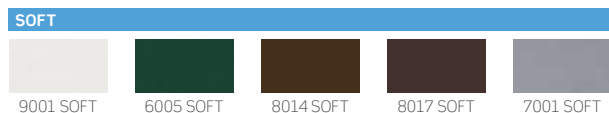
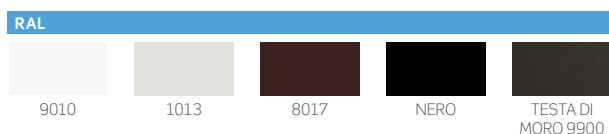

Come ordinare

Modelli PRATIK e NEW PRATIK: formulare l'ordine **indicando sempre la tipologia di misura**, tenendo presente quanto segue:

- **misura LUCE**, la zanzariera verrà fornita 2 mm in meno rispetto alla misura del vano.
- **misura FINITA**, la zanzariera verrà fornita con le stesse misure ordinate.

Per necessità di prodotti dalle dimensioni prossime ai limiti consigliati, si prega di contattare l'azienda prima di sottoporre un ordine.

Attenzione: nella determinazione delle misure del modello NEW PRATIK non viene preso in considerazione lo spessore dello spazzolino.

Modello PRATIK UP

Formulare l'ordine indicando sempre la **misura LUCE** *.

La zanzariera verrà fornita con misure maggiorate:

- larghezza + 22 mm, altezza + 20 mm.
- **Misura FINITA**, la zanzariera verrà fornita con le stesse misure ordinate.

* Per misura LUCE si intende la misura interna del telaio (come nell'immagine).

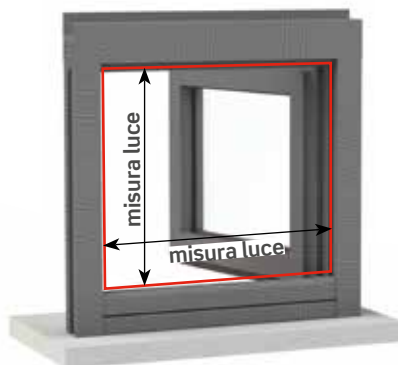

In mancanza di dati in merito verrà utilizzata in automatico la misura luce.

Elementi opzionali



Coccinella per fissaggio frontale

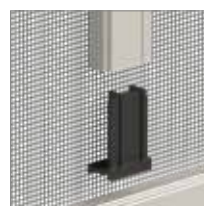

Giunto a "T" a scomparsa

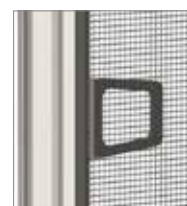

Maniglia in plastica

.05



grandi
dimensioni

146 EVOZIP

152 NEW SECURZIP

EVO ZIP

Sistema a scorrimento verticale, con telo o rete avvolgibile ed azionamento a motore o motore radiocomandato, dotata di cerniere saldate ai bordi



EVO ZIP 100
EVO ZIP 100 CON GUIDE PLUS

EVO ZIP 125
EVO ZIP 125 CON GUIDE PLUS

Sistema di apertura: motorizzata, controllabile anche con radiocomando.

Adatta per: finestra e portafinestra (anche di larghezza ampia) soprattutto in zone molto ventilate.

Cassonetto: squadrato autoportante da 100/125 mm, ispezionabile senza bisogno di smontare la meccanica.

Telo: dotato di cerniera zip, applicata alle estremità del telo, che garantisce massima tenuta e resistenza al vento, impedendone la fuoriuscita dalle guide laterali. Sono disponibili anche diverse tipologie di teli oscuranti, filtranti e Cristal, adatti anche per l'esterno.

Nella versione zanzariera viene fornita con rete Blackline di serie, Fabrinet o TuffScreen™, ad elevata solidità, le cui maglie ritornano nella posizione corretta se subiscono piccole perforazioni.

Viene fornita: su misura

Note: al suo interno, **EVO ZIP** è dotata di una meccanica di funzionamento completamente rinnovata: la scorrevolezza è facilitata dall'introduzione di un sistema telescopico di avvolgimento con cuscinetti. Il telo resta sempre ben tensionato anche in larghezze significative, attraverso una lavorazione dedicata.

Color Line: accessori in vista a colore. Disponibili nei colori **bianco, avorio, grigio e nero.**

Caratteristiche principali

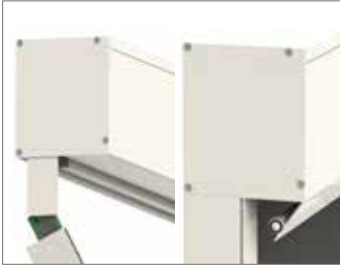

Cassonetto autoportante ispezionabile



Saldatura del telo per inserimento nel terminale a scomparsa



Terminale (opzionale) 35x70 mm con profilo telescopico da 30 mm e guarnizione.

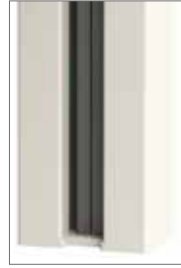

Sistema di tensionamento telo zip regolabile



Profilo terminale a scomparsa



Sistema Quick Up: è possibile sostituire il telo senza smontare il cassonetto.

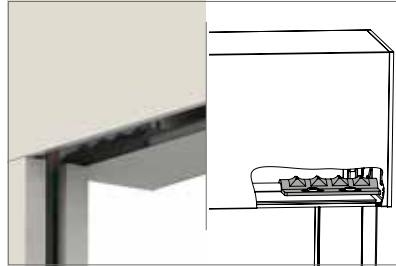

Aggancio di sicurezza (solo per la versione con cassonetto da 125)

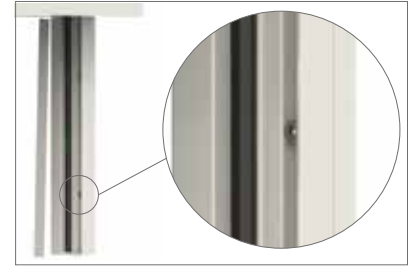

Profilo cover removibile, con viti non in vista.

EVO ZIP 100

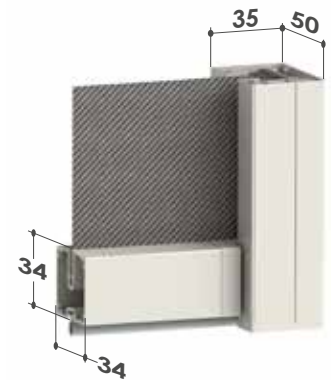
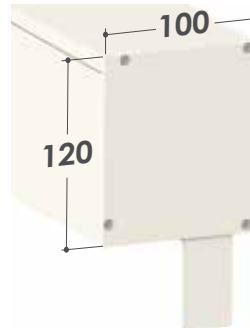

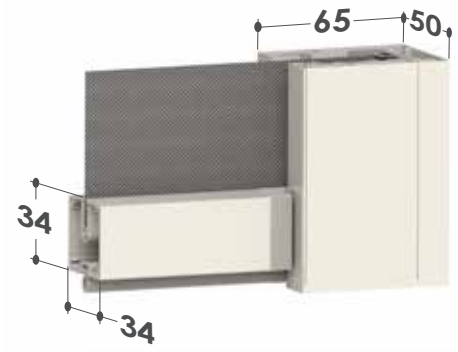
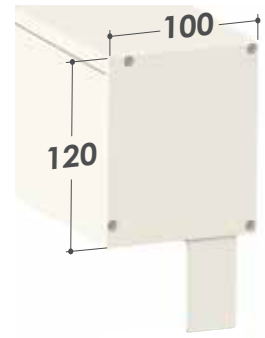
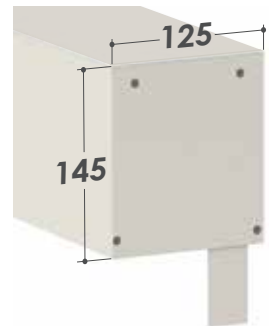
EVO ZIP 100 CON GUIDE PLUSEVO ZIP 125

EVO ZIP 125 CON GUIDE PLUS

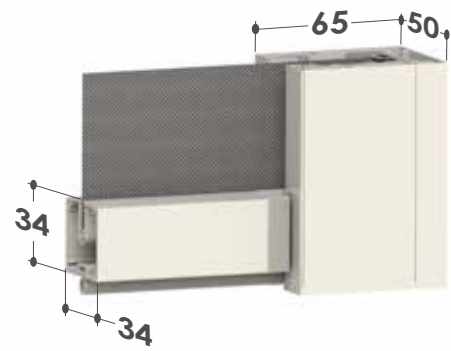
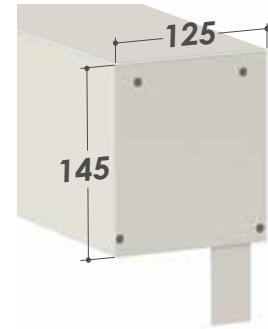

EVO ZIP 125 CON TELO CRISTAL



Con guide plus

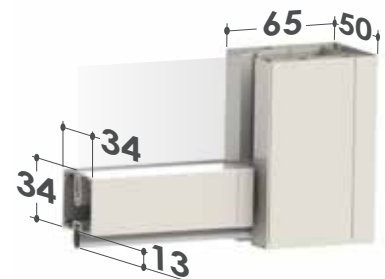
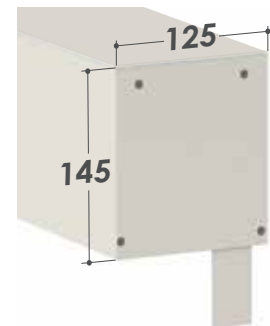

Disponibile
guarnizione da 40
mm.

Fissaggio

EVO ZIP 100/125

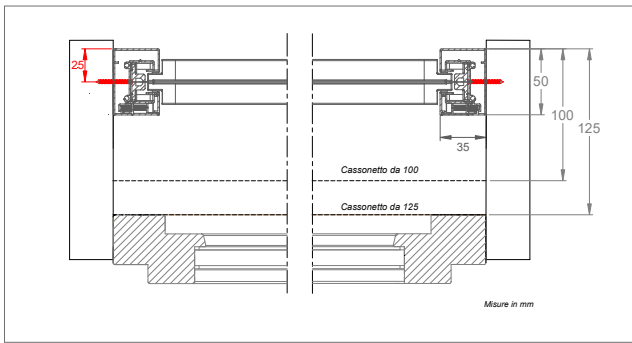
Fissaggio laterale - cassonetto con avvolgimento **STANDARD**

EVO ZIP 100/125

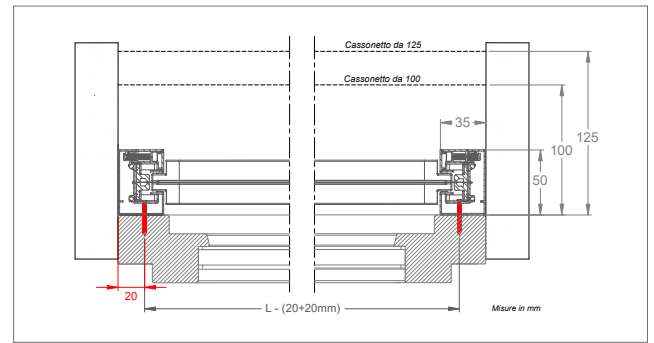
Fissaggio frontale - cassonetto con avvolgimento **REVERSE**

EVO ZIP 100/125 PLUS

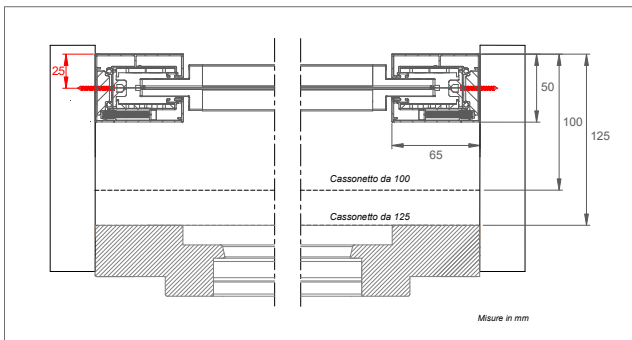
Fissaggio laterale - cassonetto con avvolgimento **STANDARD**

EVO ZIP 100/125 PLUS

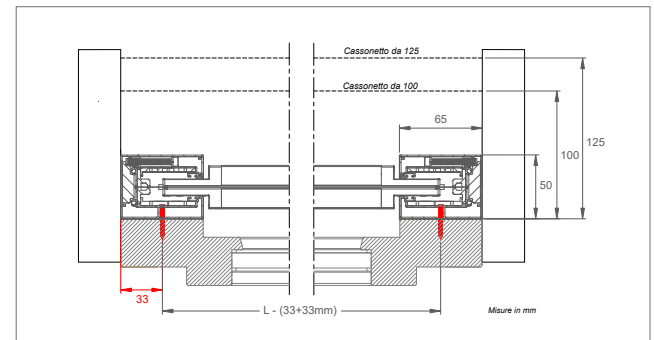
Fissaggio frontale - cassonetto con avvolgimento **REVERSE**

FUNZIONI SPECIALI OPZIONALI

Kit autoblock

AUTOBLOCK per guida da 35/65: sistema di aggancio automatico del terminale per il tensionamento del telo.

N.B: la guarnizione installata sporgerà dal cassonetto di 40 mm.



Attenzione: Per il corretto funzionamento del sistema Autoblock è necessario che il foro finestra sia in squadra.

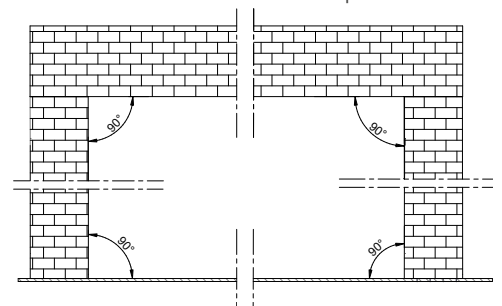

CARATTERISTICHE TECNICHE E INFORMAZIONI PER L'ORDINE



Indicazioni sui motori: **rilevamento ostacoli** (consigliato per sistemi centralizzati)

Il **rilevamento ostacoli in discesa/salita** garantisce la vostra sicurezza e permette di preservare le funzionalità del sistema **EVO ZIP**, il motore è dotato di sensori capaci di rilevare oggetti.

In presenza di un ostacolo, la **EVO ZIP** si arresta e il motore compie una piccola inversione per permettere la rimozione degli oggetti che ne impediscono la discesa.

Il **rilevamento ostacoli in discesa/salita è standard per i motori radiocomandati Becker e Somfy IO, opzionale sul motore standard.**

MOTORI STANDARD SENZA RILEVAMENTO DI OSTACOLI: nel caso in cui si sceglie di installare questo tipo di motore bisogna utilizzare **esclusivamente un pulsante uomo presente** per la movimentazione del prodotto e bisogna seguire passo-passo le operazioni di salita e discesa.

MOTORI CON RILEVAMENTO DI OSTACOLI: in questo caso è possibile utilizzare anche pulsanti uomo non presente.

Misure consigliate (mm)

| Di serie | CASSONETTO 100 | | CASSONETTO 125 | |
|--------------------------|-----------------------|-------------------|---------------------|-------------------|
| TIPOLOGIA | Larghezza (min/max) | Altezza (min/max) | Larghezza (min/max) | Altezza (min/max) |
| Rete Blackline | 800/3400 | 3200 | 800/5900 | 4000 |
| Opzionale | | | | |
| TIPOLOGIA | Larghezza (min/max) | Altezza (min/max) | Larghezza (min/max) | Altezza (min/max) |
| Rete Fabrinet | 800/3200 | 3200 | 800/5900 | 4000 |
| Rete Tuffscreen™ | 800/3200 | 2800 | 800/5900 | 4000 |
| adatto anche per esterni | Soltis 92 | 800/3200 | 800/5900 | 4000 |
| | Oscurante Opatex Pro | 800/3200 | 800/5900 | 4000 |
| | Screen Oscurante | 800/3200 | 800/5900 | 4000 |
| | Screen 5500 | 800/3200 | 800/5900 | 4000 |
| | Cristal/ Cristal Fumè | 800/3200 | 2800 | 800/4600 |

Motorizzazioni:

Per maggiori informazioni riguardanti le motorizzazioni disponibili e le automazioni, consultare **la sezione Accessori** del catalogo.

Come ordinare

Per dimensioni ove è prevista la giunzione dei teli, la saldatura sarà effettuata in orizzontale.

Si prega di trasmettere sempre le **misure FINITE** e di utilizzare l'apposito modulo.

Per necessità di prodotti dalle dimensioni prossime ai limiti consigliati, si prega di contattare l'azienda prima di sottoporre un ordine.

Tinte disponibili

| RAL | | | | |
|-------------------------|------------|-----------|--------------------|-------------------|
| | | | | |
| 9010 | 1013 | NERO | ARGENTO VERNICIATO | BRONZO VERNICIATO |
| | | | | |
| BRONZO SCURO VERNICIATO | 9006 OPACO | | | |
| SOFT | | | | |
| | | | | |
| BIANCO SOFT | 1013 SOFT | 9016 SOFT | 7016 SOFT | |

Per le tinte evidenziate in **rosso** sono disponibili gli accessori a colore in abbinamento

COLOR LINE

Per le tinte 9010, 9016 Soft, Bianco Soft e Renolit Bianco gli accessori in abbinamento saranno di colore bianco.

Per le tinte 1013, 1013 Soft e 9001 Soft gli accessori in abbinamento saranno di colore avorio.

Per le tinte 7001 Soft, 7035 Soft, 9006 opaco e Argento Verniciato gli accessori in abbinamento saranno di colore grigio.

Per tutte le restanti tinte e i fuori gamma gli accessori in abbinamento saranno di colore nero.

NEW SECURZIP

Sistema a scorrimento verticale, con telo o rete avvolgibile ed azionamento ad argano, a motore o motore radiocomandato, dotata di bordi con cerniera sulla rete



NEW SECURZIP 85 ARGANO/MOTORE NEW SECURZIP 100 ARGANO/MOTORE

NEW SECURZIP 125 ARGANO/MOTORE

Sistema di apertura: ad argano o motorizzata, controllabile anche con radiocomando

Adatta per: finestra e portafinestra (anche di larghezza ampia) soprattutto in zone molto ventilate.

Cassonetto: squadrato da **85, 100 o 125 mm**, ispezionabile senza bisogno di rimuoverlo

Telo: dotato di cerniera zip, applicata alle estremità del telo, che garantisce massima tenuta e resistenza al vento, impedendone la fuoriuscita dalle guide laterali. Sono disponibili anche diverse tipologie di teli oscuranti e filtranti adatti anche per l'esterno.

Nella versione zanzariera viene fornita con rete Blackline di serie, Fabrinet o TuffScreen™, ad elevata solidità, le cui maglie ritornano nella posizione corretta se subiscono piccole perforazioni.

Viene fornita: su misura

Opzionale: possibilità di fissaggio a parete o soffitto.

L'asta di azionamento nel modello ad argano ha un'altezza max di 180 cm.

Caratteristiche principali



Sistema di ispezione del cassonetto con chiusura di sicurezza.



Terminale standard 35x35 mm con guarnizione.



Guida di scorrimento 50x35 mm standard per le versioni autoportante e motore.

Guida plus di scorrimento 50x65 mm standard per le versioni ad argano e con telo cristal.



Cassonetto Autoportante



Sistema **Quick Up**: è possibile sostituire il telo senza smontare il cassonetto. (Solo per versioni 100/125.)

Caratteristiche opzionali



Terminale 35x70 mm con profilo telescopico da 30 mm e guarnizione.



Guida plus di scorrimento 50x65 mm.



Attacco a parete



Attacco a soffitto

NEW SECURZIP AUTOPORTANTE



Terminale standard 35x35 mm con guarnizione



Cassonetto da 85

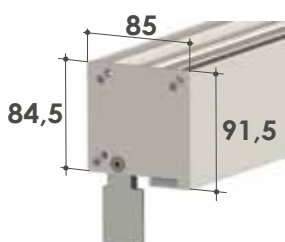

Cassonetto da 100

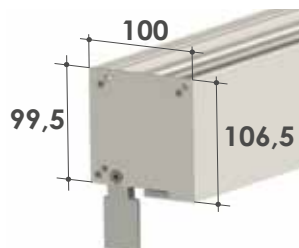

Cassonetto da 125

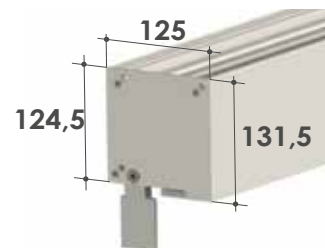

NEW SECURZIP MOTORIZZATA



Terminale standard
35x35 mm con
guarnizione

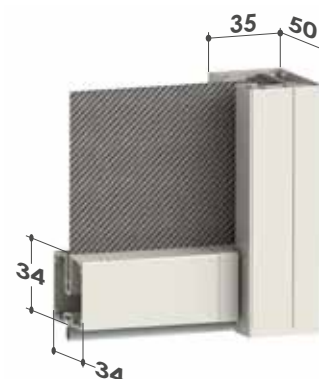

Cassonetto da 85

Cassonetto da 100

Cassonetto da 125

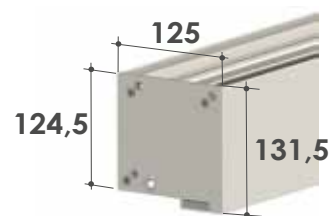
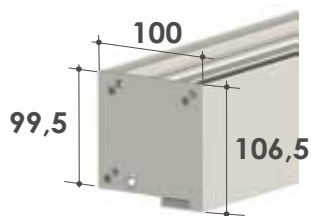
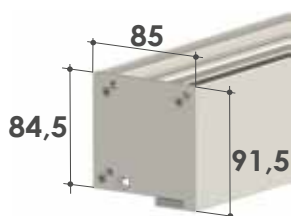

NEW SECURZIP AD ARGANO

Con guide plus

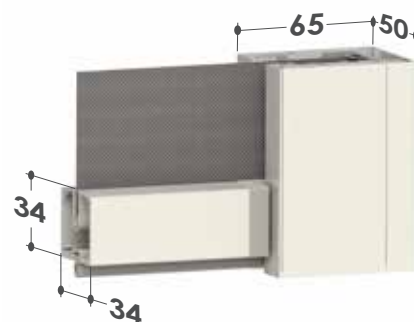

■ Cassonetto da 85

■ Cassonetto da 100

■ Cassonetto da 125

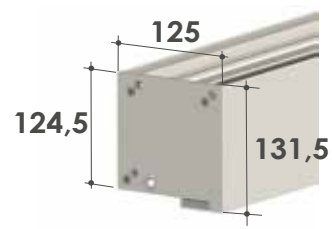
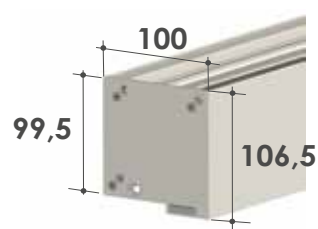
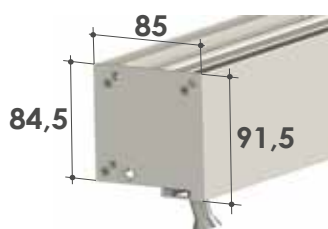

CARATTERISTICHE TECNICHE E INFORMAZIONI PER L'ORDINE

Misure consigliate (mm)

| Di serie | | CASSONETTO 85 | | CASSONETTO 100 | | CASSONETTO 125 | |
|--------------------------|------------------------|-------------------|---------------------|-------------------|---------------------|-------------------|--------|
| TIPOLOGIA | Larghezza (min/max) | Altezza (min/max) | Larghezza (min/max) | Altezza (min/max) | Larghezza (min/max) | Altezza (min/max) | |
| Rete Blackline | 800/2200 | -/2200 | 800/3000 | -/2700 | 800/4500 | -/3700 | |
| Opzionale | | | | | | | |
| TIPOLOGIA | Larghezza (min/max) | Altezza (min/max) | Larghezza (min/max) | Altezza (min/max) | Larghezza (min/max) | Altezza (min/max) | |
| Rete Fabrinet | 800/2200 | -/2000 | 800/3000 | -/2700 | 800/4500 | -/3700 | |
| Rete Tuffscreen™ | 800/2200 | -/1800 | 800/3000 | -/2700 | 800/4500 | -/3700 | |
| adatto anche per esterni | Soltis 92 | 800/2200 | -/1800 | 800/3000 | -/2700 | 800/4500 | -/3700 |
| | Oscurante Opatex Pro | 800/2200 | -/1800 | 800/3000 | -/2700 | 800/4500 | -/3700 |
| | Screen Oscurante | 800/2200 | -/1800 | 800/3000 | -/2700 | 800/4500 | -/3700 |
| | Screen 5500 | 800/2200 | -/1800 | 800/3000 | -/2700 | 800/4500 | -/3700 |
| | Cristal/ Cristal Fumè* | 800/2200 | -/1800 | 800/3000 | -/2700 | 800/4500 | -/3700 |

* In caso di utilizzo del telo Cristal, si consiglia il terminale opzionale 35x70.

Come ordinare

Per dimensioni ove è prevista la giunzione dei teli, la saldatura sarà effettuata in orizzontale.

Si prega di trasmettere sempre le **misure FINITE** e di utilizzare l'apposito modulo.

Per necessità di prodotti dalle dimensioni prossime ai limiti consigliati, si prega di contattare l'azienda prima di sottoporre un ordine.

Tinte disponibili

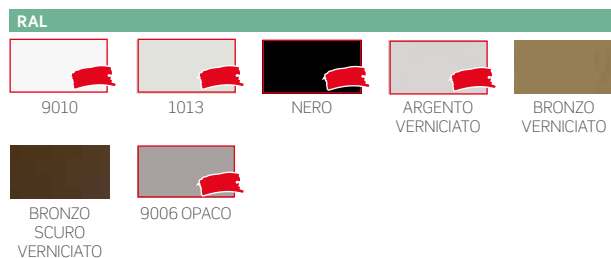

Per le tinte evidenziate in **rosso** sono disponibili gli accessori a colore in abbinamento



COLOR LINE



Per le tinte 9010, 9016 Soft, Bianco Soft e Renolit Bianco gli accessori in abbinamento saranno di colore bianco.



Per le tinte 1013, 1013 Soft e 9001 Soft gli accessori in abbinamento saranno di colore avorio.



Per le tinte 7001 Soft, 7035 Soft, 9006 opaco e Argento Verniciato gli accessori in abbinamento saranno di colore grigio.



Per tutte le restanti tinte e i fuori gamma gli accessori in abbinamento saranno di colore nero.

.06



157 CASPER VERTICALE
162 COMODA VERTICALE

165 WIND INCAS 42 VERTICALE
168 WIND INCAS 45 VERTICALE

CASPER VERTICALE

Zanzariera a scorrimento verticale e rete avvolgibile per installazione ad incasso



NEW CASPER TOP 50
NEW CASPER 50
CASPER ADVANCE
NEW CASPER PLUS 50 CATENA

NEW CASPER 50 CATENA
CASPER 45
CASPER 2 VERTICALE
CASPER 3 VERTICALE



Predisposizioni incasso con guida tapparella. Richiedi il Catalogo Predisposizioni.

Scorrimento: verticale

Avvolgimento: a molla, a catena

Sistema di apertura:

modello **New Casper Top** con sistema Push-Up (a pressione verso il basso)

altri modelli a scatto, con cricchetto o a catena (solo per Casper 50)

Cassonetto: squadrato da 45 o 50 mm

Adatta per: finestra

Bottoncino: sì

Rete: in fibra di vetro grigia di serie, viene fornita saldata e rivettata ai bordi. Può essere richiesta anche con rete Blackline, rete Fabrinet e a strisce.

Al posto della rete si può richiedere l'inserimento di teli oscuranti, filtranti e a strisce.

I teli oscuranti e filtranti sono per uso interno e vengono forniti senza bottoncini, da richiedere in fase d'ordine come opzione.

Viene fornita: su misura

Note: disponibile anche con guide 40x18 (Casper 2) e 35x50 (Casper 3), con predisposizione per listello in legno.

Color Line: accessori in vista a colore per il modello **New Casper Top**. Disponibili nelle tinte **bianco, avorio, grigio e nero**.

In abbinamento alle tinte **bianco, avorio o grigio** lo spazzolino sarà fornito di colore **grigio**. Per le **restanti tinte** e se non specificato, lo spazzolino sarà fornito di colore **nero**.

NEW CASPER TOP 50 VERTICALE

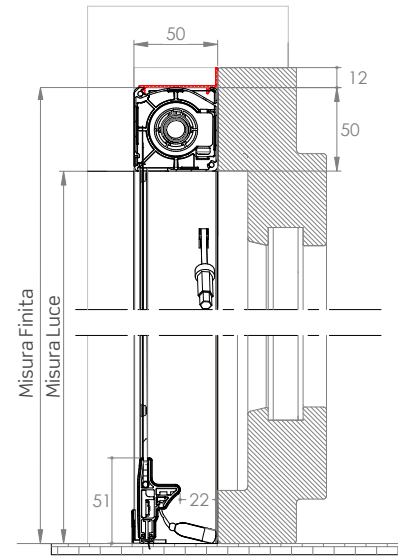
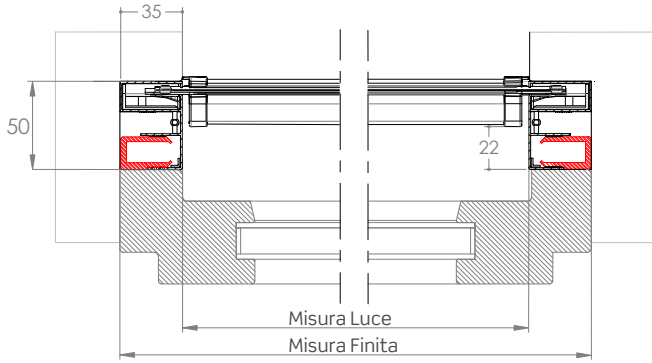

FUNZIONI DI SERIE

**Regolazione esterna del carico molla**

La regolazione del tensionamento della molla interna viene effettuata agendo sull'apposito foro presente nella testata, servendosi del chiavino in dotazione.

**Sistema Soft: rallentamento nell'avvolgimento**

Il Sistema Soft ha la funzione di rallentare l'avvolgimento della rete nel cassonetto eliminando rumori fastidiosi.

**Sistema PUSH UP**

Sistema di apertura PUSH UP, a pressione verso il basso



NEW CASPER 50 VERTICALE

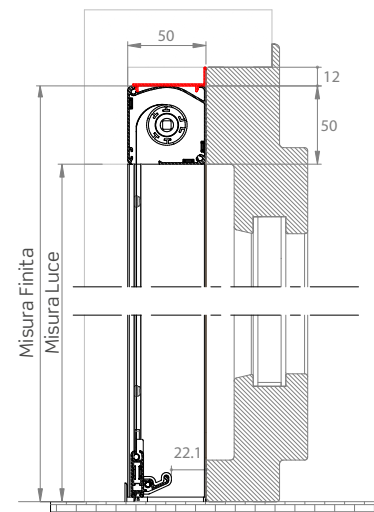
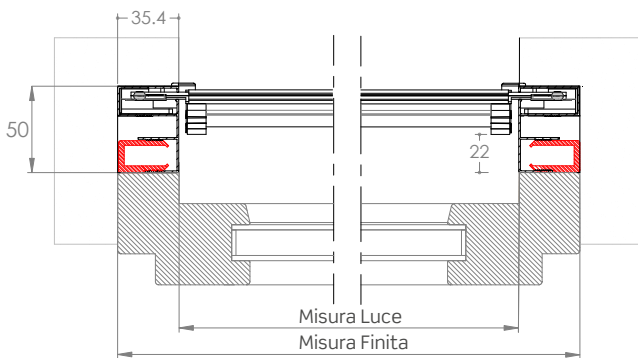

CASPER ADVANCE

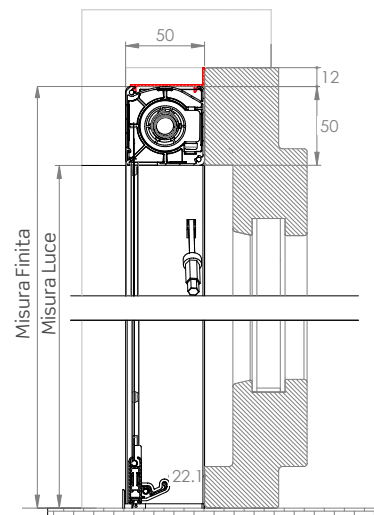
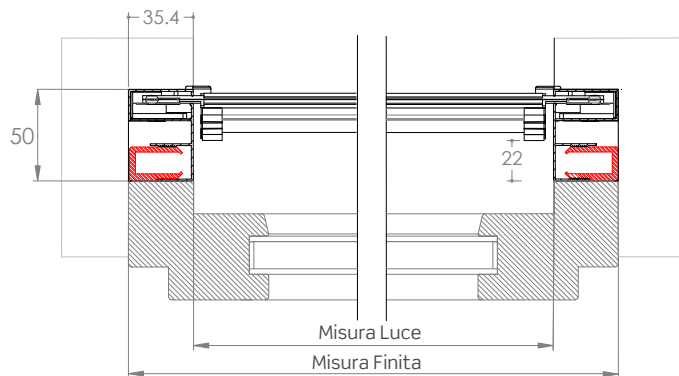

FUNZIONI DI SERIE

**Regolazione esterna del carico molla****Sistema Soft: rallentamento nell'avvolgimento**

NEW CASPER PLUS 50 A CATENA

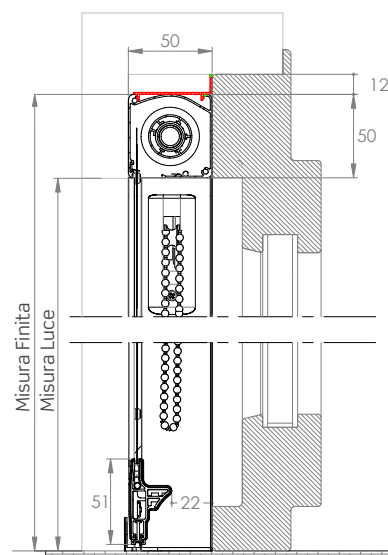
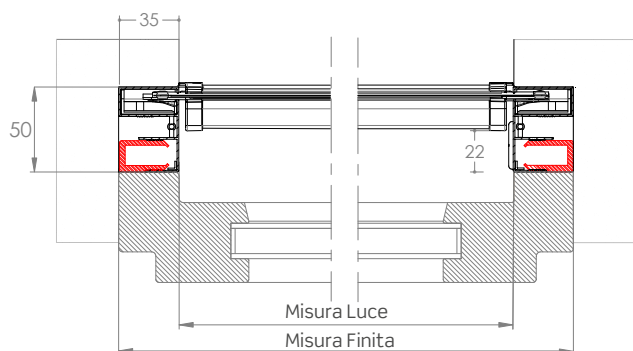

NEW CASPER 50 A CATENA

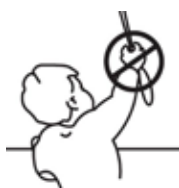
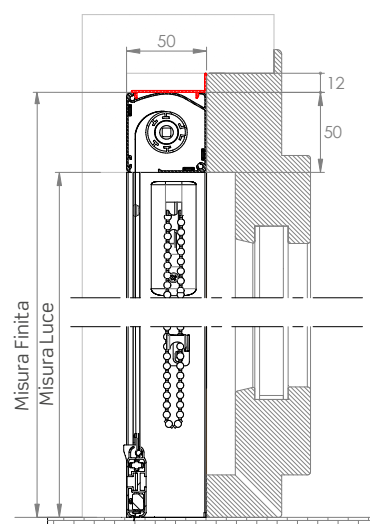
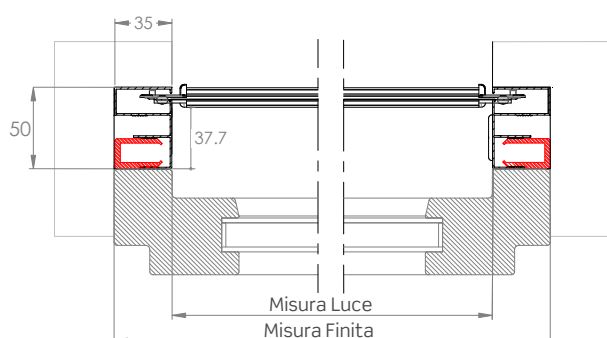

TENDICATENA A MURO

I nostri prodotti, installati **sia internamente che esternamente**, vengono dotati di dispositivo tendicatena quindi conformi alle prescrizioni delle norme europee EN 13120 (punti 8.2 e 15 relativi alla protezione dallo strangolamento), EN 16433: 2014 e EN 16434:2014.

Esse infatti risultano conformi all'obbligo generale di sicurezza dei prodotti immessi sul mercato di cui alla direttiva 2001/95/CE del Parlamento europeo e del Consiglio.

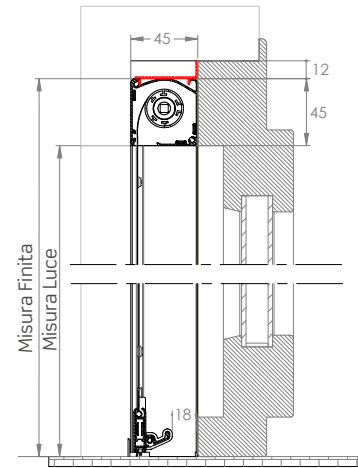
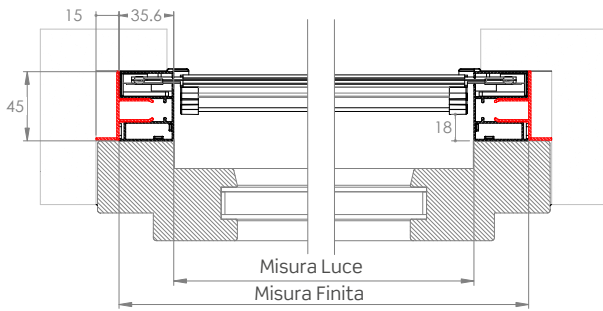
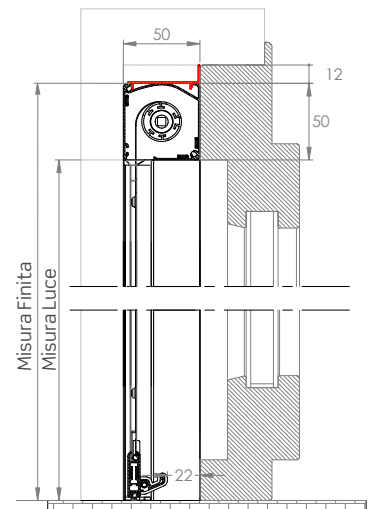
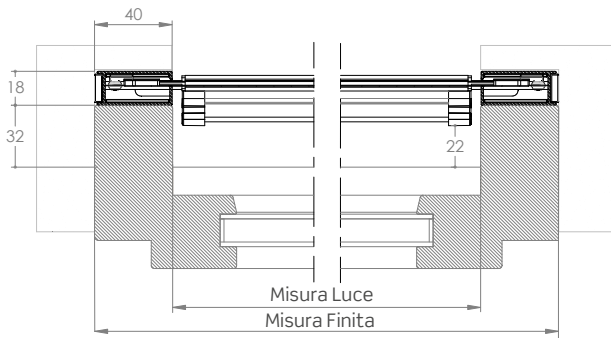
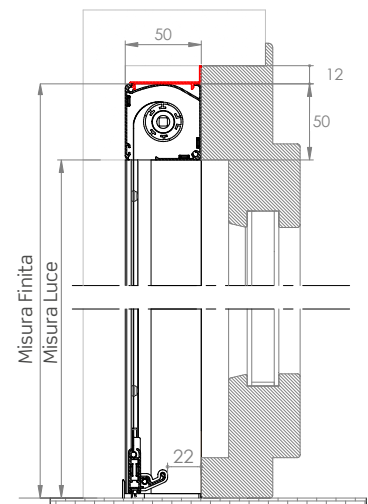
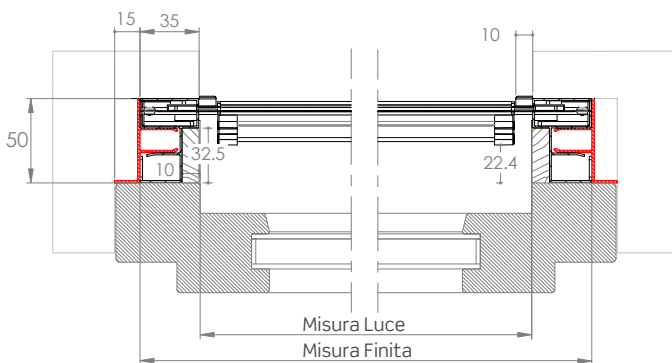

CASPER 45**CASPER 2 VERTICALE****CASPER 3 VERTICALE****FUNZIONI OPZIONALI****Regolazione esterna del carico molla**

La regolazione del tensionamento della molla interna viene effettuata agendo sull'apposito foro presente nella testata, servendosi del chiavino in dotazione.

**ACCESSORI****Staffa di fissaggio ZPF30I - ZPF31I**

Staffa in plastica per il fissaggio laterale o frontale, di serie per i modelli New Casper Top, New Casper 50, New Casper 50 plus e New Casper 50 a catena.



CARATTERISTICHE TECNICHE E INFORMAZIONI PER L'ORDINE

Misure consigliate (mm)

| Cassonetto 45 | Larghezza (min/max) | Altezza (min/max) |
|------------------------------------|---------------------|-------------------|
| Rete in fibra grigia (di serie) | 500/1600 | - /2400 |
| Opzionale | | |
| Rete Fabrinet | 500/1600 | -/1700 |
| Rete Blackline | 500/1600 | - /2400 |
| Con telo filtrante (Linescreen 3%) | 500/1600 | - /1200 |
| Con telo oscurante (Tecnic Oscura) | 500/1600 | - /1600 |

| Cassonetto 50 | Larghezza (min/max) | Altezza (min/max) |
|------------------------------------|---------------------|-------------------|
| Rete in fibra grigia (di serie) | 500/1600 | - /2500 |
| Opzionale | | |
| Rete Fabrinet | 500/1600 | -/1800 |
| Rete Blackline | 500/1600 | - /2500 |
| Con telo filtrante (Linescreen 3%) | 500/1600 | - /1500 |
| Con telo oscurante (Tecnic Oscura) | 500/1600 | - /1800 |

I teli oscuranti e filtranti sono per uso interno, consultare la mazzetta teli e reti per la scelta del tessuto.

Come ordinare

Formulare l'ordine **indicando sempre la tipologia di misura e dimensioni del cassonetto**:

- **misura LUCE**, la zanzariera verrà fornita con le seguenti misure maggiorate:
 - larghezza + 70 mm; (solo per la **CASPER 2** larghezza + 80 mm);
 - altezza + 45 mm per versione con cassonetto da 45 mm;
 - altezza + 50 mm per versione con cassonetto da 50 mm.
- **misura FINITA**, (da specificare), la zanzariera verrà fornita con le stesse misure ordinate (max ingombro).

Ove non diversamente richiesto, sarà utilizzato il cassonetto da 50 mm.

Nella determinazione delle misure in tabella non viene preso in considerazione lo spessore in mm delle staffe di fissaggio.

Il Sistema Soft può essere richiesto solo quando la larghezza del cassonetto è superiore ai 60 cm.

Per necessità di prodotti dalle dimensioni prossime ai limiti consigliati, si prega di contattare l'azienda prima di sottoporre un ordine.

Tinte disponibili

Per le tinte evidenziate in **rosso** sono disponibili gli accessori a colore in abbinamento.

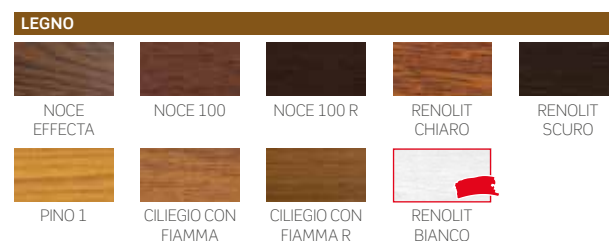



COLOR LINE

N.B.: gli accessori a colore sono disponibili solo per il modello **New Casper Top**.

 Per le tinte 9010, 9016 Soft, Bianco Soft e Renolit Bianco gli accessori in abbinamento saranno di colore bianco.

 Per le tinte 1013, 1013 Soft e 9001 Soft gli accessori in abbinamento saranno di colore avorio.

 Per le tinte 7001 Soft, 7035 Soft, 9006 opaco e Argento Verniciato gli accessori in abbinamento saranno di colore grigio.

 Per tutte le restanti tinte e i fuori gamma gli accessori in abbinamento saranno di colore nero.

Accessori

SE= DI SERIE / OP= OPZIONALE

| MODELLO | rete GRIGIA | FABRINET | BLACKLINE | BEEMER VUE | SUNOX | Sistema SOFT | CLIPS | APPLICAZIONE FRONTALE | + | |
|---------------------------|-------------|----------|-----------|------------|-------|--------------|-------|-----------------------|----|----|
| NEW CASPER TOP 50 | SE | OP | OP | OP | OP | SE | SE | OP | SE | OP |
| NEW CASPER PLUS 50 CATENA | SE | OP | OP | OP | OP | - | SE | OP | - | OP |
| NEW CASPER 50 | SE | OP | OP | OP | OP | OP | SE | OP | OP | OP |
| CASPER ADVANCE | SE | OP | OP | OP | OP | SE | SE | OP | SE | OP |
| NEW CASPER 50 CATENA | SE | OP | OP | OP | OP | - | SE | OP | - | OP |
| CASPER 45 | SE | OP | OP | OP | OP | OP | SE | OP | - | OP |
| CASPER 2 | SE | OP | OP | OP | OP | OP | OP | OP | - | - |
| CASPER 3 | SE | OP | OP | OP | OP | OP | SE | OP | - | - |

COMODA VERTICALE

Zanzariera a scorrimento verticale ed a rete avvolgibile senza bottoncini per installazione ad incasso



COMODA 50 VERTICALE
COMODA SMART
COMODA IN BARRE



Predisposizioni incasso con guida tapparella.
Richiedi il Catalogo Predisposizioni.

Scorrimento: verticale

Avvolgimento: a molla

Sistema di apertura: a molla/ Push-Up (versione SMART)

Cassonetto: squadrato da 50 mm

Adatta per: finestra

Bottoncino: no

Rete: in fibra di vetro grigia di serie. Può essere richiesta anche con rete Blackline, rete Fabrinet e a strisce. Al posto della rete si può richiedere l'inserimento di teli oscuranti, filtranti. **I teli oscuranti e filtranti sono per uso interno.**

Viene fornita: su misura

COMODA VERTICALE

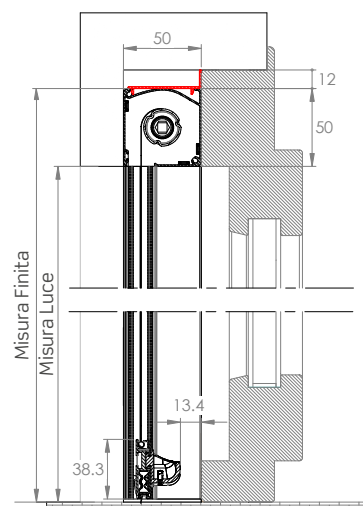
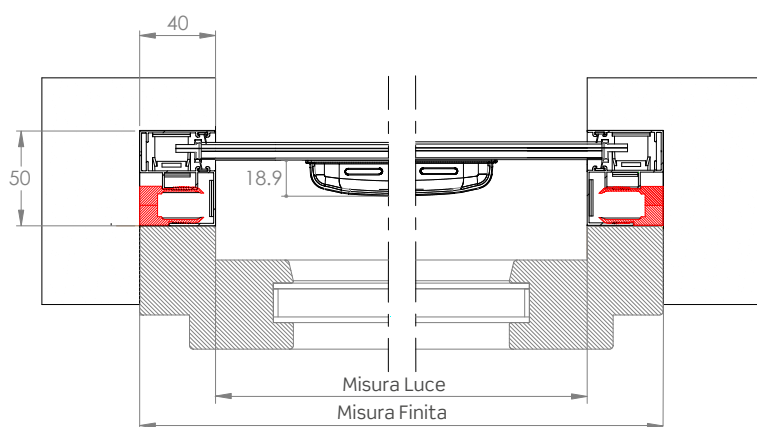

COMODA SMART - STANDARD

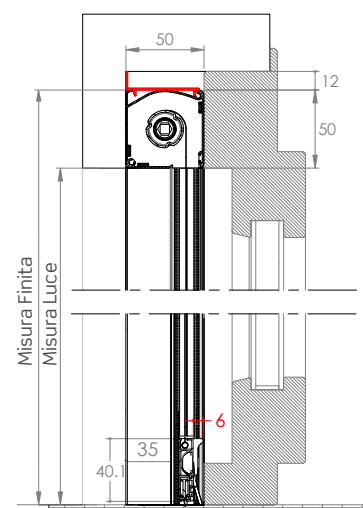
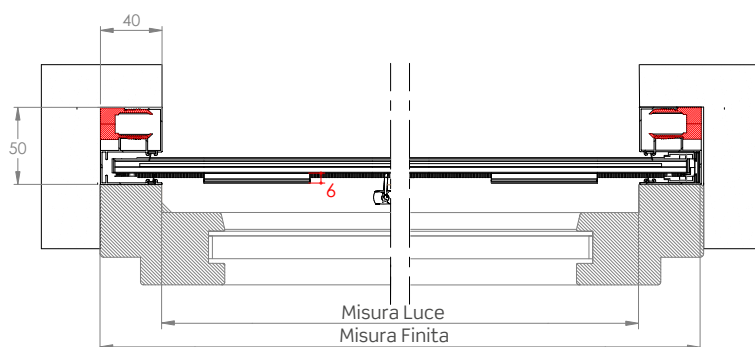

- Piedini regolabili in altezza (si possono fissare a piacere);
- Spazzolino presente nella parte inferiore e nella parte interna della barra maniglia;
- Sistema di apertura "Push-Up", a pressione verso il basso.

COMODA SMART - REVERSE (A RICHIESTA)

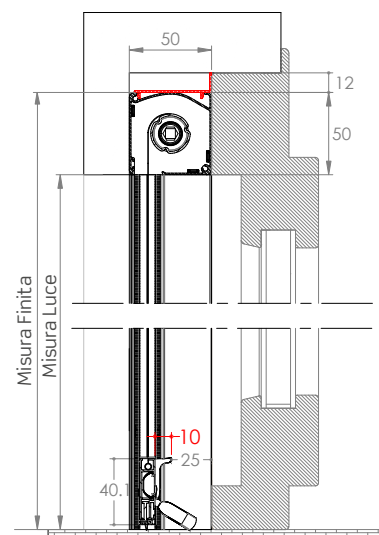
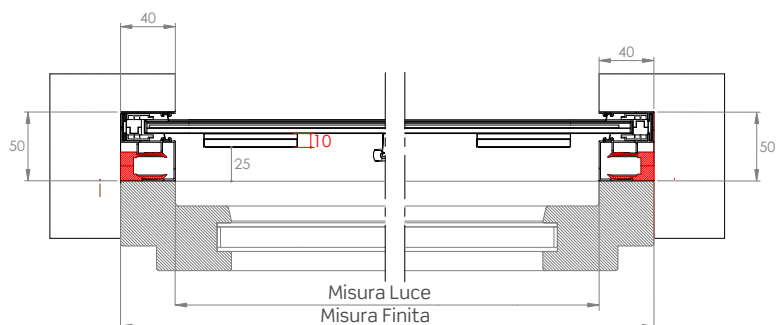

- Piedini regolabili in altezza (si possono fissare a piacere);
- Spazzolino presente solo nella parte inferiore della barra maniglia;
- Sistema di apertura "Push-Up", a pressione verso il basso.

FUNZIONI DI SERIE COMODA SMART

Barra maniglia con profilo portaspazzolino telescopico

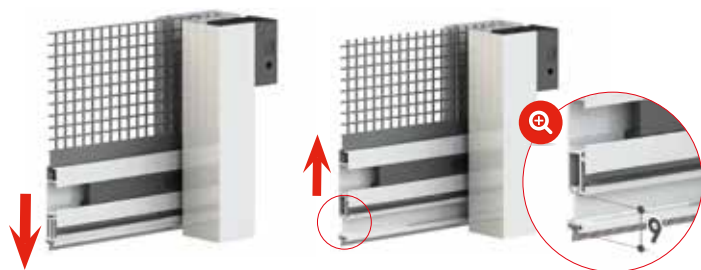

Piedini regolabili in altezza



CARATTERISTICHE TECNICHE E INFORMAZIONI PER L'ORDINE

Misure consigliate (mm)

Di serie

| Tipologia reti e teli | Larghezza (min/max) | Altezza (min/max) |
|-----------------------|---------------------|-------------------|
| Rete in fibra grigia | 500/1600 | - /2500 |

Opzionale

| Tipologia reti e teli | Larghezza (min/max) | Altezza (min/max) |
|-------------------------------------|---------------------|-------------------|
| Rete Fabrinet | 500/1600 | - /1800 |
| Rete Blackline | 500/1600 | - /2500 |
| Con telo filtrante (Linescreen 3%) | 500/1600 | - /1500 |
| Con telo oscurante (Tecnica Oscura) | 500/1600 | - /1800 |

Come ordinare

Formulare l'ordine **indicando sempre la tipologia di misura:**

- **misura LUCE**, la zanzariera verrà fornita con misure maggiorate, larghezza +80 mm, altezza +50 mm.
- **misura FINITA** (da specificare), la zanzariera verrà fornita con le stesse misure ordinate (max ingombro).

Nella determinazione delle misure in tabella non viene preso in considerazione lo spessore in mm delle staffe di fissaggio.

Il Sistema Soft può essere richiesto solo quando la larghezza del cassonetto è superiore ai 60 cm.**Per la versione SMART, se non diversamente specificato, l'orientamento della barramaniglia sarà standard.**

Per necessità di prodotti dalle dimensioni prossime ai limiti consigliati, si prega di contattare l'azienda prima di sottoporre un ordine.

Tinte disponibili

RAL

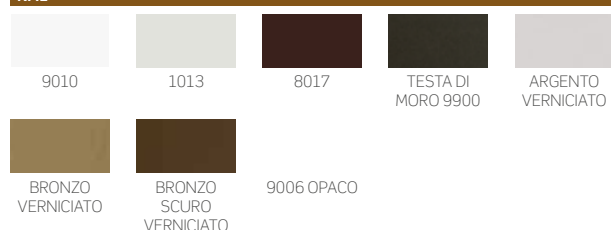

SOFT

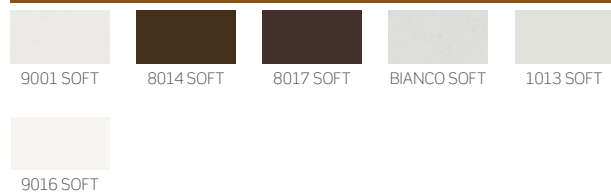

RAFFAELLO

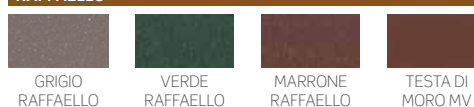

LEGNO



Accessori

SE= DI SERIE / OP= OPZIONALE

| MODELLO | rete GRIGIA | FABRINET | BLACKLINE | BETTER VUE | SUNOX | Sistema SOFT | CLIPS | APPLICAZIONE FRONTALE | |
|------------------|-------------|----------|-----------|------------|-------|--------------|-------|-----------------------|----|
| COMODA VERTICALE | SE | OP | OP | OP | OP | OP | SE | OP | OP |
| COMODA SMART | SE | OP | OP | OP | OP | OP | SE | OP | OP |

WIND INCAS 42 VERTICALE

Zanzariera per l'installazione ad incasso a scorrimento verticale, con rete avvolgibile senza bottoncini

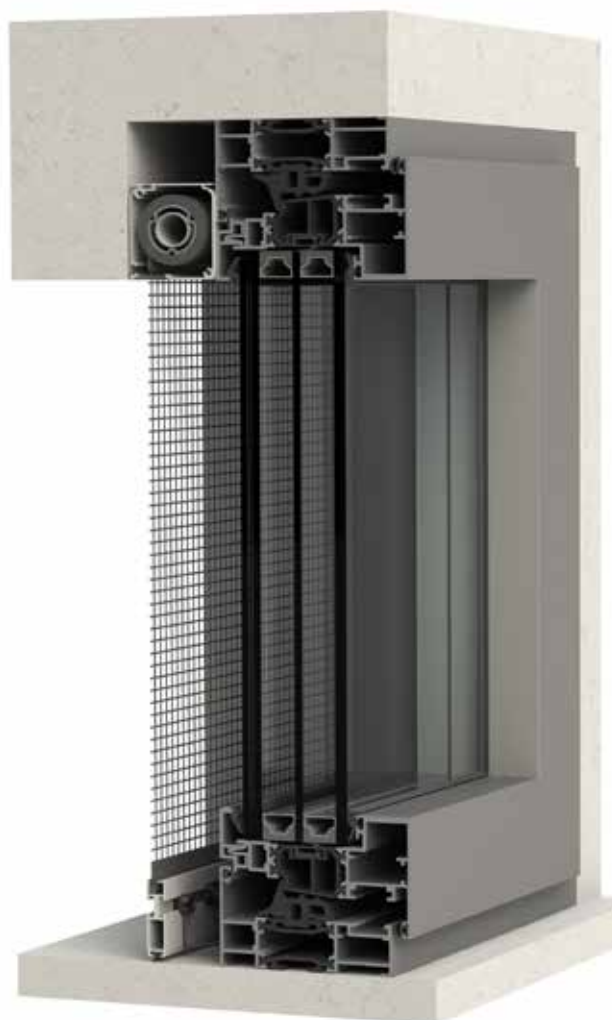
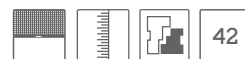

WIND 42 INCAS VERTICALE WIND 42 INCAS SMART

Scorrimento: verticale

Avvolgimento: a molla oppure Push-Up a pressione verso il basso (solo Wind Smart)

Sistema di apertura: a molla

Cassonetto: squadrato da 42 mm

Adatta per: finestra

Bottoncino: no

Rete: in fibra di vetro grigia di serie. Può essere richiesta anche con rete Blackline, rete Fabrinet e a strisce. Al posto della rete si può richiedere l'inserimento di teli oscuranti, filtranti. **I teli oscuranti e filtranti sono per uso interno.**

Viene fornita: su misura

Note: vengono fornite delle clips metalliche - da fissare alle pareti del vano - che consentono un veloce aggancio delle guide.

WIND INCAS 42 VERTICALE

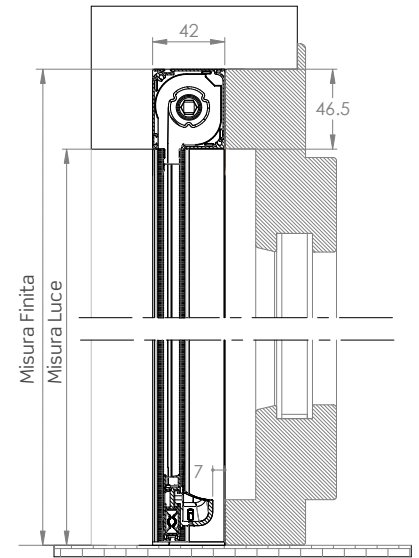
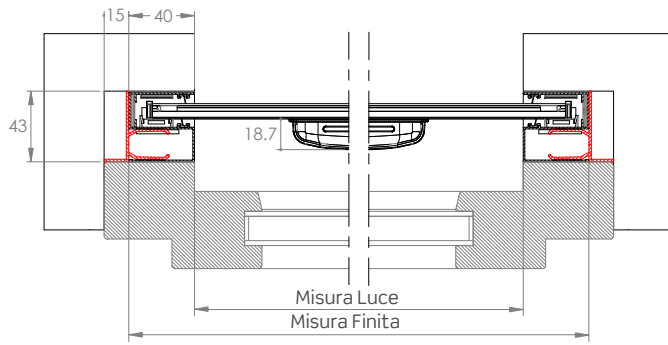

WIND INCAS 42 SMART- STANDARD

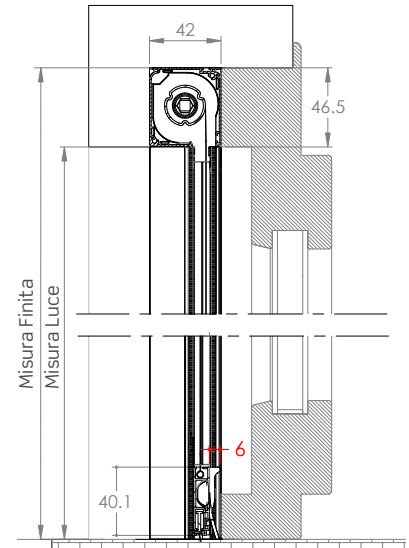
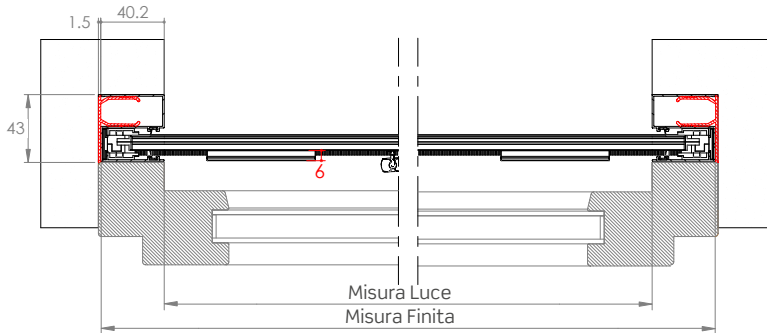

WIND INCAS 42 SMART- REVERSE (A RICHIESTA)

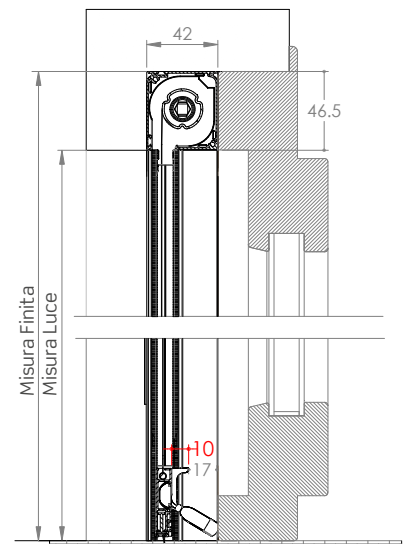
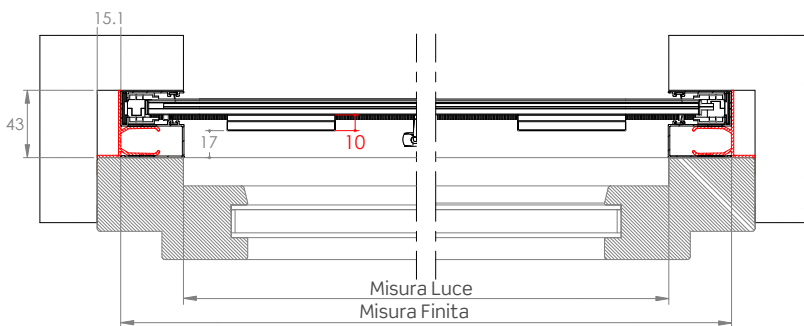

FUNZIONI DI SERIE WIND SMART

Barra maniglia con profilo portaspazzolino telescopico

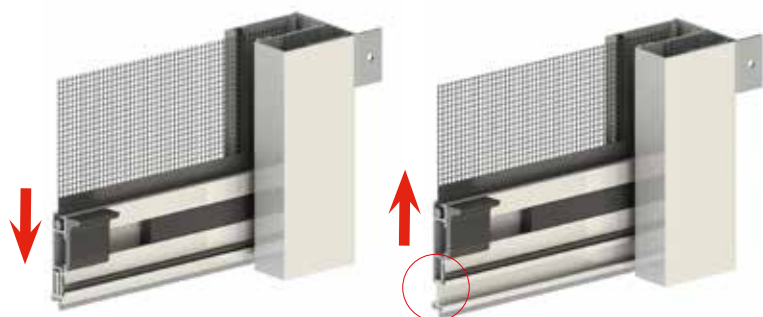

Piedini regolabili in altezza



CARATTERISTICHE TECNICHE E INFORMAZIONI PER L'ORDINE

Misure consigliate (mm)

Di serie

| Tipologia reti e teli | Larghezza (min/max) | Altezza (min/max) |
|-----------------------|---------------------|-------------------|
| Rete in fibra grigia | 500/1600 | - /2400 |

Opzionale

| Tipologia reti e teli | Larghezza (min/max) | Altezza (min/max) |
|------------------------------------|---------------------|-------------------|
| Rete Fabrinet | 500/1600 | - /1700 |
| Rete Blackline | 500/1600 | - /2400 |
| Con telo filtrante (Linescreen 3%) | 500/1600 | - /1200 |
| Con telo oscurante (Tecnic Oscura) | 500/1600 | - /1500 |

Come ordinare

Formulare l'ordine **indicando sempre la tipologia di misura:**

- **misura LUCE**, la zanzariera verrà fornita con misure maggiorate L+80 mm/H+46 mm
- **misura FINITA**, la zanzariera verrà fornita con le stesse misure ordinate (max ingombro).

Nella determinazione delle misure in tabella non viene preso in considerazione lo spessore in mm delle staffe di fissaggio.

Il Sistema Soft può essere richiesto solo quando la larghezza del cassonetto è superiore ai 60 cm.**Per la versione SMART, se non diversamente specificato, l'orientamento della barramaniglia sarà standard.**

Per necessità di prodotti dalle dimensioni prossime ai limiti consigliati, si prega di contattare l'azienda prima di sottoporre un ordine.

Tinte disponibili

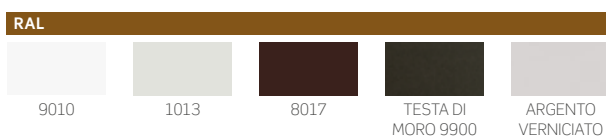

Accessori

SE= DI SERIE / OP= OPZIONALE

MODELLO

| | rete GRIGIA | FABRINET | BLACKLINE | BETTER VUE | SUNOX | Sistema SOFT | CLIPS | APPLICAZIONE FRONTALE |
|---------------------|-------------|----------|-----------|------------|-------|--------------|-------|-----------------------|
| WIND INCAS 42 | SE | OP | OP | OP | OP | OP | SE | OP |
| WIND INCAS 42 SMART | SE | OP | OP | OP | OP | OP | SE | OP |

WIND INCAS 45 VERTICALE

Zanzariera verticale a rete avvolgibile, senza bottoncini, con azionamento a molla



WIND INCAS 45 VERTICALE
WIND INCAS 45 SMART



Predisposizioni incasso con guida tapparella.
Richiedi il Catalogo Predisposizioni.

Scorrimento: verticale

Avvolgimento: a molla

Sistema di apertura: a molla, **PUSH UP** solo versione Smart

Cassonetto: squadrato da 45 mm

Adatta per: finestra

Bottoncino: no

Rete: in fibra di vetro grigia di serie. Può essere richiesta anche con rete Blackline, rete Fabrinet e a strisce. In alternativa alla rete si può richiedere l'inserimento di teli oscuranti, filtranti. I teli oscuranti e filtranti sono per uso interno.

Viene fornita: su misura

WIND INCAS 45 VERTICALE

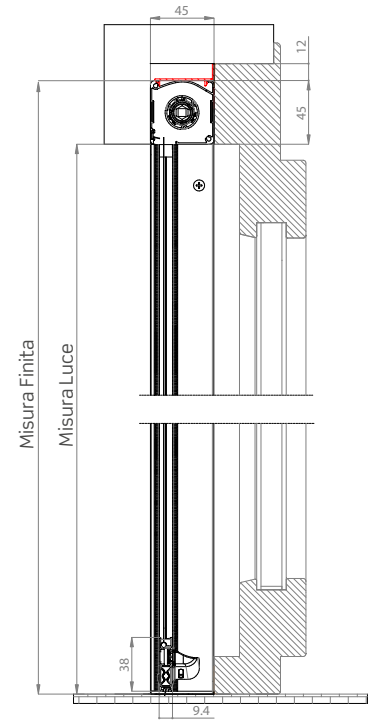
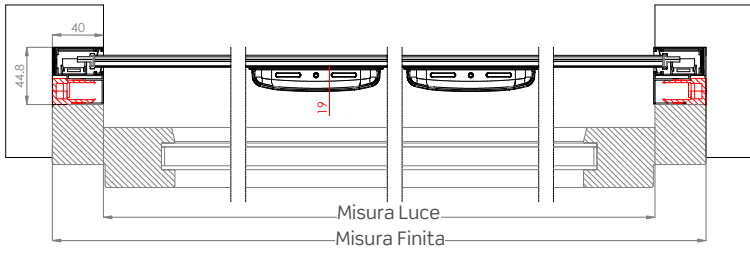

WIND INCAS 45 SMART - STANDARD

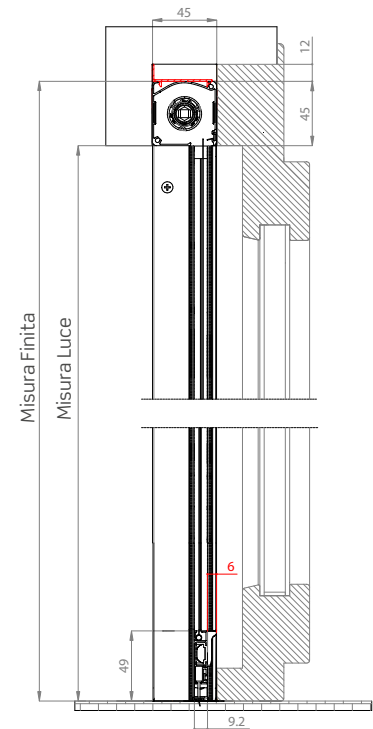
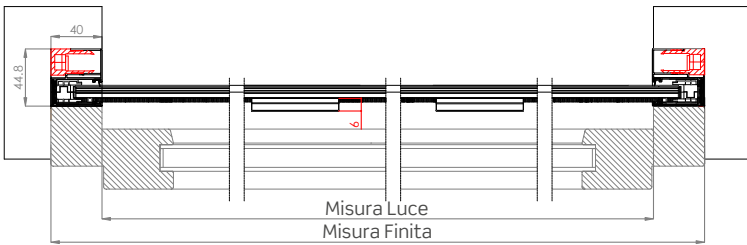

WIND INCAS 45 SMART - REVERSE

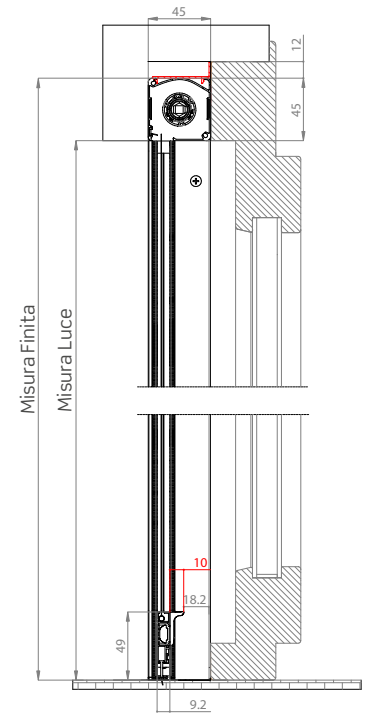
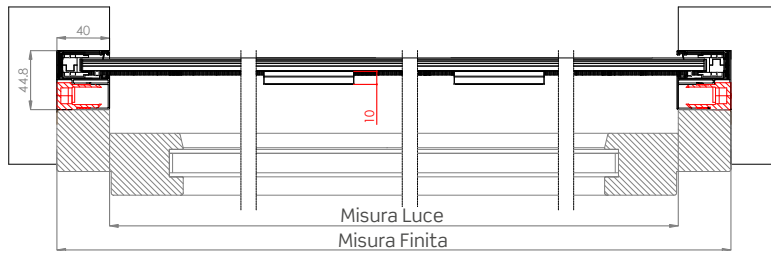

FUNZIONI DI SERIE WIND SMART

Barra maniglia con profilo portaspazzolino telescopico

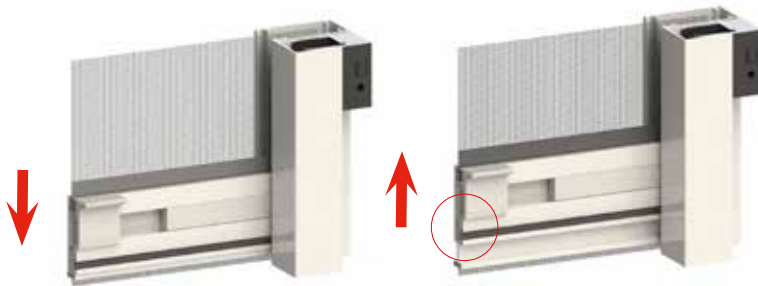

Piedini regolabili in altezza

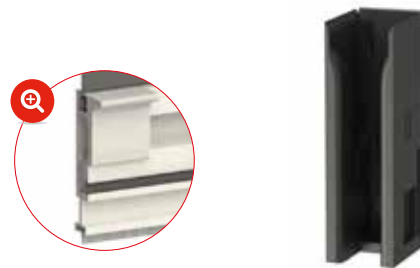

OPZIONALE

**Sistema Soft: rallentamento nell'avvolgimento**

Il **Sistema Soft** ha la funzione di rallentare l'avvolgimento della rete nel cassonetto eliminando rumori fastidiosi.

**Regolazione esterna del carico molla**

È possibile intervenire nella regolazione del caricamento molla interna, agendo sull'apposito foro presente nella testata e servendosi del chiavino in dotazione.



CARATTERISTICHE TECNICHE E INFORMAZIONI PER L'ORDINE

Misure consigliate (mm)

Di serie

| Tipologia reti e teli | Larghezza (min/max) | Altezza (min/max) |
|-----------------------|---------------------|-------------------|
| Rete in fibra grigia | 500/1600 | - /2400 |

Opzionale

| Tipologia reti e teli | Larghezza (min/max) | Altezza (min/max) |
|------------------------------------|---------------------|-------------------|
| Rete Fabrinet | 500/1600 | -/1700 |
| Rete Blackline | 500/1600 | -/2400 |
| Con telo filtrante (Linescreen 3%) | 500/1600 | -/1200 |
| Con telo oscurante (Tecnic Oscura) | 500/1600 | -/1600 |

Per necessità di prodotti dalle dimensioni prossime ai limiti consigliati, si prega di contattare l'azienda prima di sottoporre un ordine.

Tinte disponibili

| RAL | | | | |
|------|------|------|--------------------|--------------------|
| | | | | |
| 9010 | 1013 | 8017 | TESTA DI MORO 9900 | ARGENTO VERNICIATO |

| | | |
|-------------------|-------------------------|------------|
| | | |
| BRONZO VERNICIATO | BRONZO SCURO VERNICIATO | 9006 OPACO |

| SOFT | | | | |
|-----------|-----------|-----------|-------------|-----------|
| | | | | |
| 9001 SOFT | 8014 SOFT | 8017 SOFT | BIANCO SOFT | 1013 SOFT |

| |
|-----------|
| |
| 9016 SOFT |

| RAFFAELLO | |
|------------------|------------------|
| | |
| GRIGIO RAFFAELLO | TESTA DI MORO MV |

| LEGNO | | | | |
|--------------|---------------------|-----------------------|----------------|---------------|
| | | | | |
| NOCE EFFECTA | NOCE 100 | NOCE 100 R | RENOLIT CHIARO | RENOLIT SCURO |
| | | | | |
| PINO 1 | CILIEGIO CON FIAMMA | CILIEGIO CON FIAMMA R | RENOLIT BIANCO | |

Accessori

SE= DI SERIE / OP= OPZIONALE

| MODELLO | rete GRIGIA | FABRINET | BLACKLINE | sunox | BETTER VUE | Sistema SOFT | CLIPS | APPLICAZIONE FRONTALE | | |
|---------------------|-------------|----------|-----------|-------|------------|--------------|-------|-----------------------|----|----|
| WIND 45 INCAS | SE | OP | OP | OP | OP | OP | SE | OP | OP | OP |
| WIND 45 INCAS SMART | SE | OP | OP | OP | OP | OP | SE | OP | OP | OP |

Come ordinare

Formulare l'ordine indicando sempre la tipologia di misura:

- **misura LUCE**, la zanzariera verrà fornita con misure maggiorate, larghezza +80 mm, altezza +45 mm.
- **misura FINITA** (da specificare), la zanzariera verrà fornita con le stesse misure ordinate (max ingombro).

Nella determinazione delle misure in tabella non viene preso in considerazione lo spessore in mm delle staffe di fissaggio.

Il Sistema Soft può essere richiesto solo quando la larghezza del cassonetto è superiore ai 60 cm.

Per la versione SMART, se non diversamente specificato, l'orientamento della barramaniglia sarà standard.

.07

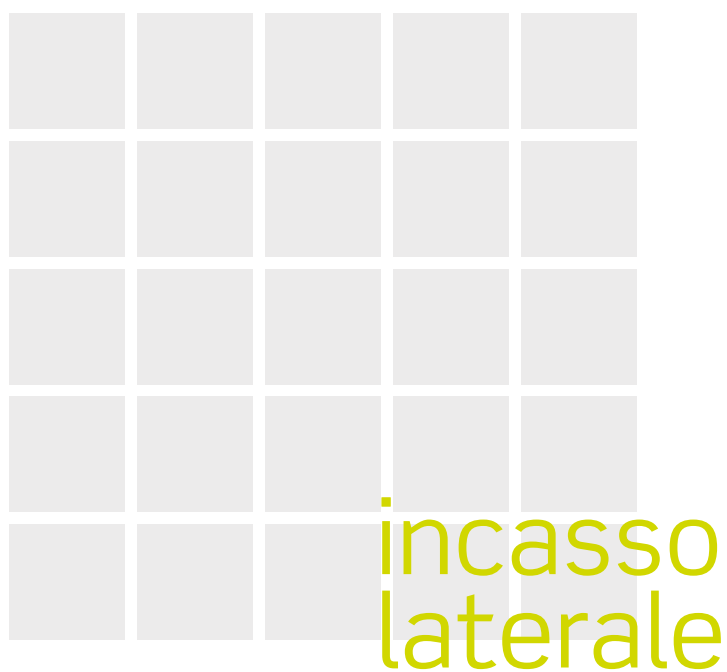

173 CASPER LATERALE

178 CLARA INCAS

183 COMODA LATERALE

186 WIND INCAS LATERALE

189 WIND INCAS 45 LATERALE

192 PHANTOM TOP INCAS

195 SNAKE TOP INCAS

198 LINDAPLUS INCAS

205 SOFFY INCAS

208 MINIMA INCAS

CASPER LATERALE

Zanzariera a scorrimento laterale con rete avvolgibile per installazione ad incasso

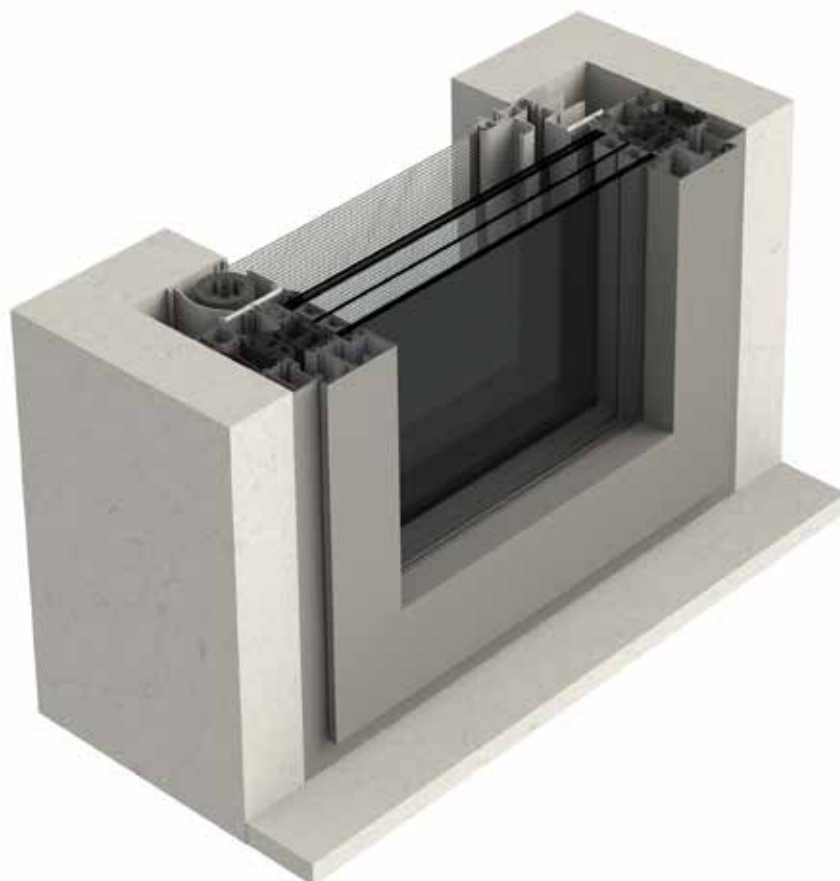

CASPER 50 TOP LATERALE/ DOPPIA
NEW CASPER 50 LAT./ DOPPIA
CASPER 45 LAT. / LAT. DOPPIA



Predisposizioni incasso con guida tapparella.
Richiedi il Catalogo Predisposizioni.

Scorrimento: laterale

Avvolgimento: a molla

Sistema di apertura:

Casper **Top** con Dual Hook (opzionalmente a magnete), altri modelli, a magnete o con gancio (opzionale solo per versioni con doppio cassonetto)

Cassonetto: squadrato da 45 o 50 mm

Adatta per: portafinestra

Bottoncino: sì

Rete: in fibra di vetro grigia di serie, viene fornita saldata e rivettata ai bordi. Può essere richiesta anche con rete Blackline, rete Fabrinet e a strisce. Al posto della rete si può richiedere

l'inserimento di teli filtranti o oscuranti.

I teli oscuranti e filtranti sono per uso interno e vengono forniti senza bottoncini, da richiedere in fase d'ordine come opzione

Viene fornita: su misura

Note: disponibile anche con guide 40x18 (Casper 2) e 35x50 (Casper 3), con predisposizione per listello in legno

Opzioni: maniglietta pieghevole (quando è chiusa ha una sporgenza di 11 mm circa)

Color Line: accessori in vista a colore per il modello **Casper 50 Top lat.** Disponibili nelle tinte **bianco, avorio, grigio e nero.**

In abbinamento alle tinte **bianco, avorio o grigio** lo spazzolino sarà fornito di colore **grigio**. Per le **restanti tinte** e se non specificato, lo spazzolino sarà fornito di colore **nero**.

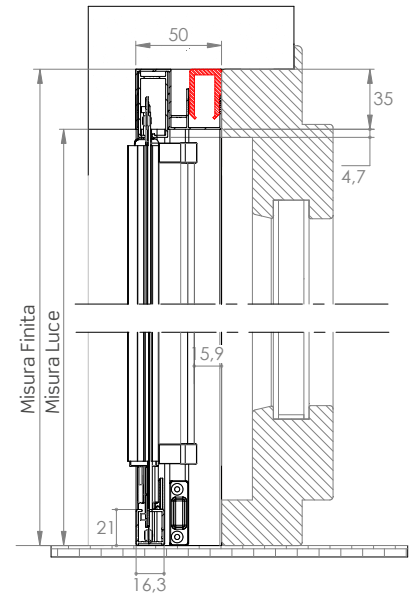
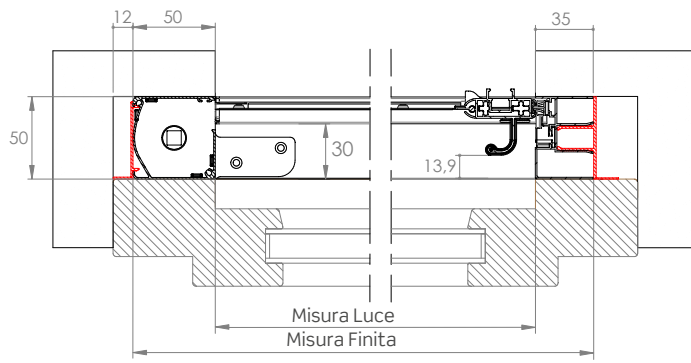
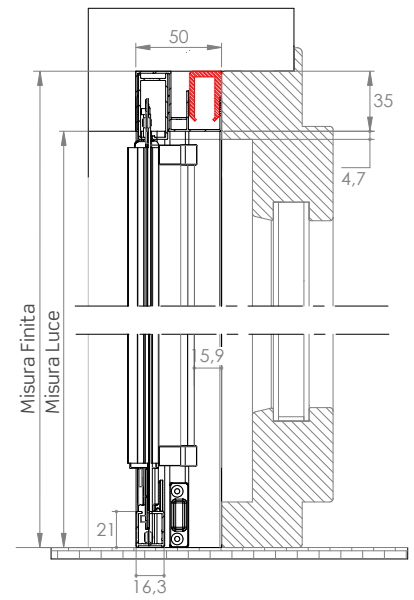
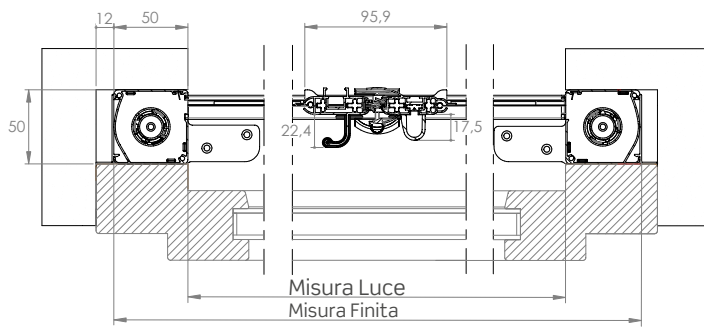
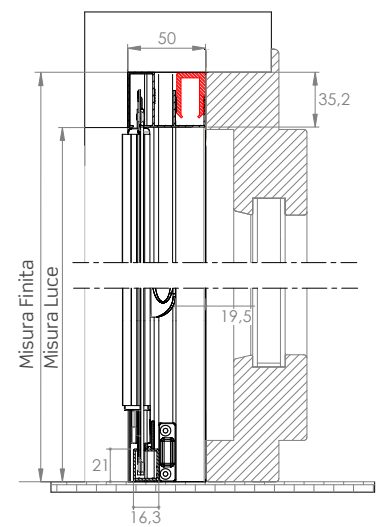
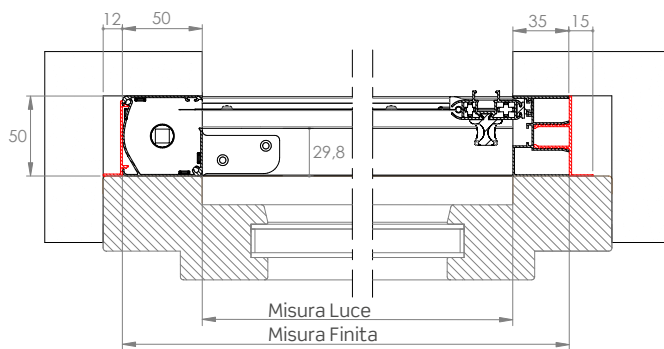
CASPER 50 TOP LATERALE**CASPER 50 TOP LATERALE DOPPIA****NEW CASPER 50 LATERALE**

NEW CASPER 50 LATERALE DOPPIA

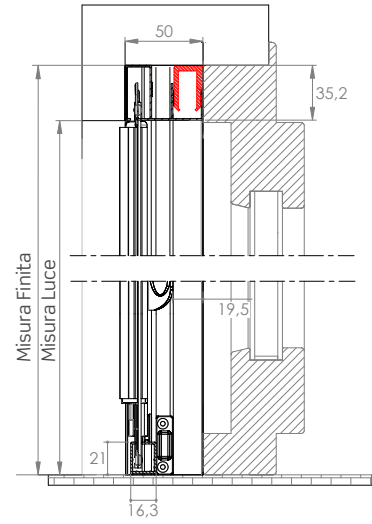
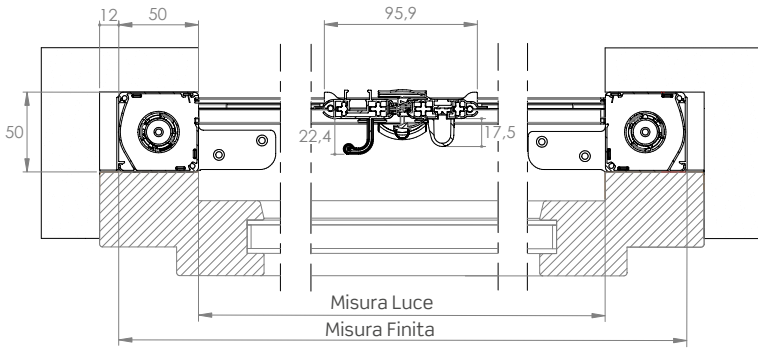

CASPER 45 LATERALE

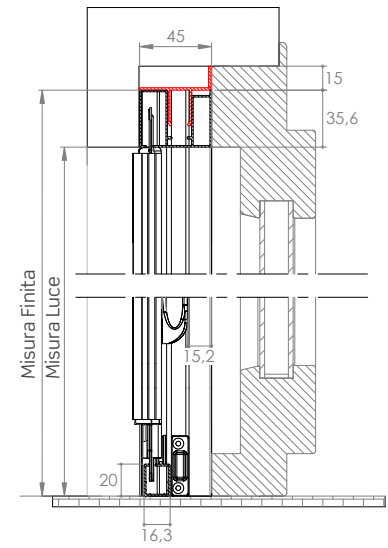
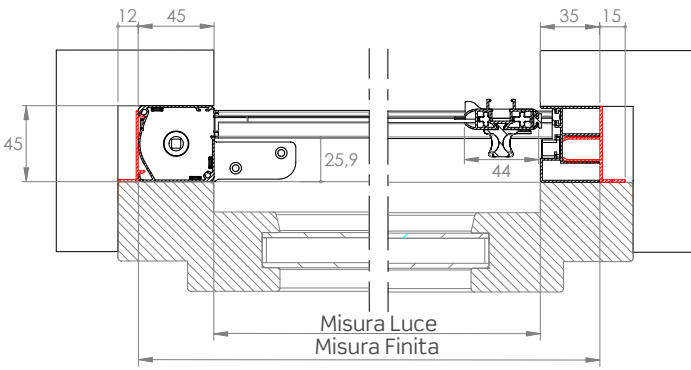

CASPER 45 LATERALE DOPPIA

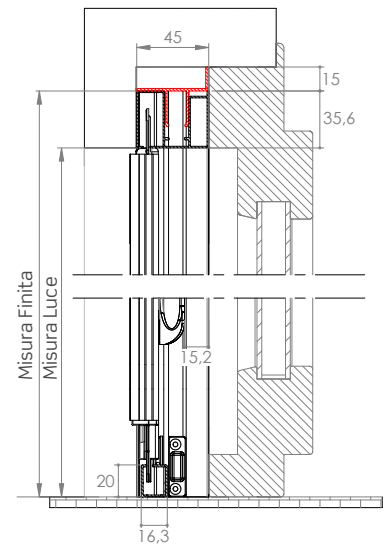
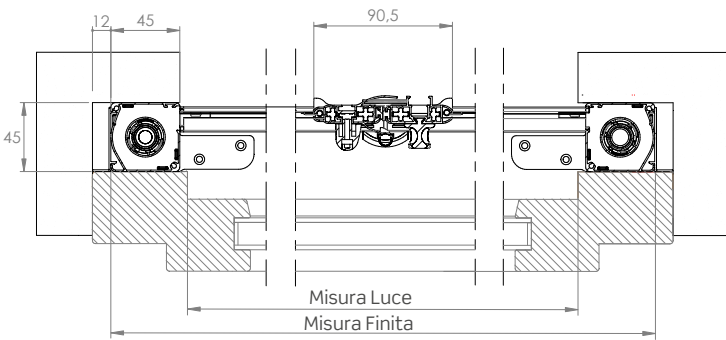

FUNZIONI DI SERIE



Color Line

Sono disponibili gli accessori in vista a colore **bianco, avorio, grigio e nero**.



Sistema Soft: rallentamento nell'avvolgimento

Il Sistema Soft ha la funzione di rallentare l'avvolgimento della rete nel cassonetto eliminando rumori fastidiosi.



Barramaniglia

Barramaniglia ZAB03L con aletta.



[DUAL HOOK] New Dual Hook: chiusura rinforzata con doppio gancio

Sistema di chiusura con due ganci applicati sulla barra maniglia ed i relativi riscontri montati sul profilo d'aggancio laterale, per garantire una maggiore aderenza tra barra maniglia e profilo laterale quando l'anta è chiusa.

DI SERIE SOLO NELLE VERSIONI TOP



Regolazione esterna del carico molla

È possibile intervenire nella regolazione del caricamento molla interna, agendo sull'apposito foro presente nella testata e servendosi del chiavino in dotazione.



CARATTERISTICHE TECNICHE E INFORMAZIONI PER L'ORDINE

Misure consigliate (mm)

Rete in fibra grigia (di serie)

| Cassonetto | Larghezza (min/max) | Altezza (min/max) |
|------------|---------------------|-------------------|
| 45 | -/1500 | 1500 /2500 |
| 50 | -/1500 | 1500/2500 |
| 45 DOPPIA | 1200/3000 | 1500/2500 |
| 50 DOPPIA | 1200/3000 | 1500/2500 |

Rete Fabrinet (opzionale)

| Cassonetto | Larghezza (min/max) | Altezza (min/max) |
|------------|---------------------|-------------------|
| 45 | -/1200 | 1500 /2500 |
| 50 | -/1300 | 1500 /2500 |
| 45 DOPPIA | 1200/2400 | 1500/2500 |
| 50 DOPPIA | 1200/2600 | 1500/2500 |

Rete Blackline (opzionale)

| Cassonetto | Larghezza (min/max) | Altezza (min/max) |
|------------|---------------------|-------------------|
| 45 | -/1500 | 1500 /2500 |
| 50 | -/1500 | 1500 /2500 |
| 45 DOPPIA | 1200/3000 | 1500/2500 |
| 50 DOPPIA | 1200/3000 | 1500/2500 |

Come ordinare

Formulare l'ordine **indicando sempre la tipologia di misura e dimensioni del cassonetto**:

- **misura LUCE**, la zanzariera verrà fornita con misure maggiorate:
 - larghezza + 80 mm per versione con cassonetto da 45 mm;
 - larghezza + 85 mm per versione con cassonetto da 50 mm;
 - altezza + 35 mm (per entrambe le tipologie di cassonetto).
- **misura FINITA** (da specificare), la zanzariera verrà fornita con le stesse misure ordinate (max ingombro).

Ove non specificato diversamente, il cassonetto è da 50 mm e viene predisposto per l'installazione a sinistra (vista interna). Per la versione doppio cassonetto, ove non specificato diversamente, l'apertura è centrale e l'anta semifissa viene predisposta a sinistra (vista interna).

Nella determinazione delle misure in tabella non viene preso in considerazione lo spessore in mm delle staffe di fissaggio.

Il Sistema Soft può essere richiesto solo quando la larghezza del cassonetto è superiore ai 60 cm.

Per necessità di prodotti dalle dimensioni prossime ai limiti consigliati, si prega di contattare l'azienda prima di sottoporre un ordine.

Accessori

SE= DI SERIE / OP= OPZIONALE

MODELLO



| MODELLO | rete GRIGIA | FABRINET | BLACKLINE | SUNOX | BETTER VUE | Sistema SOFT | CLIPS | APPLICAZIONE FRONTALE | [DUAL HOOK] | [-] | [+] | [] |
|---------------------------|-------------|----------|-----------|-------|------------|--------------|-------|-----------------------|---------------|-------|-------|-----|
| CASPER TOP 50 LAT. | SE | OP | OP | OP | OP | SE | SE | OP | SE | - | SE | OP |
| CASPER TOP 50 LAT. DOPPIA | SE | OP | OP | OP | OP | SE | SE | OP | SE | - | SE | OP |
| NEW CASPER 50 LAT. | SE | OP | OP | OP | OP | OP | SE | OP | OP | - | OP | OP |
| NEW CASPER 50 DOPPIA | SE | OP | OP | OP | OP | OP | SE | OP | OP | OP | OP | OP |
| CASPER 45 LAT. | SE | OP | OP | OP | OP | OP | SE | OP | OP | - | - | OP |
| CASPER 45 DOPPIA | SE | OP | OP | OP | OP | OP | SE | OP | OP | OP | - | OP |

Tinte disponibili

RAL

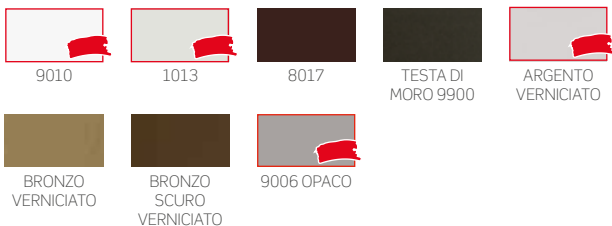

SOFT

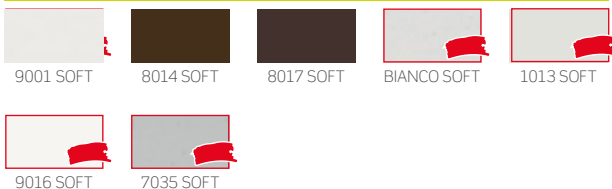

RAFFAELLO

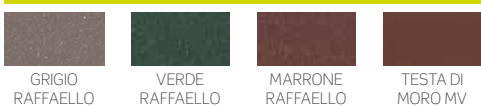



LEGNO



Per le tinte evidenziate in **rosso** sono disponibili gli accessori a colore in abbinamento

COLOR LINE

 Per le tinte 9010, 9016 Soft, Bianco Soft e Renolit Bianco gli accessori in abbinamento saranno di colore bianco.

 Per le tinte 1013, 1013 Soft e 9001 Soft gli accessori in abbinamento saranno di colore avorio.

 Per le tinte 7001 Soft, 7035 Soft, 9006 opaco e Argento Verniciato gli accessori in abbinamento saranno di colore grigio.

 Per tutte le restanti tinte e i fuori gamma gli accessori in abbinamento saranno di colore nero.

N.B.: gli accessori a colore sono disponibili solo per il modello **Casper Top 50 lat.** con cassetto singolo.

CLARA INCAS

Zanzariera a rete avvolgibile per l'installazione ad incasso, con scorrimento laterale

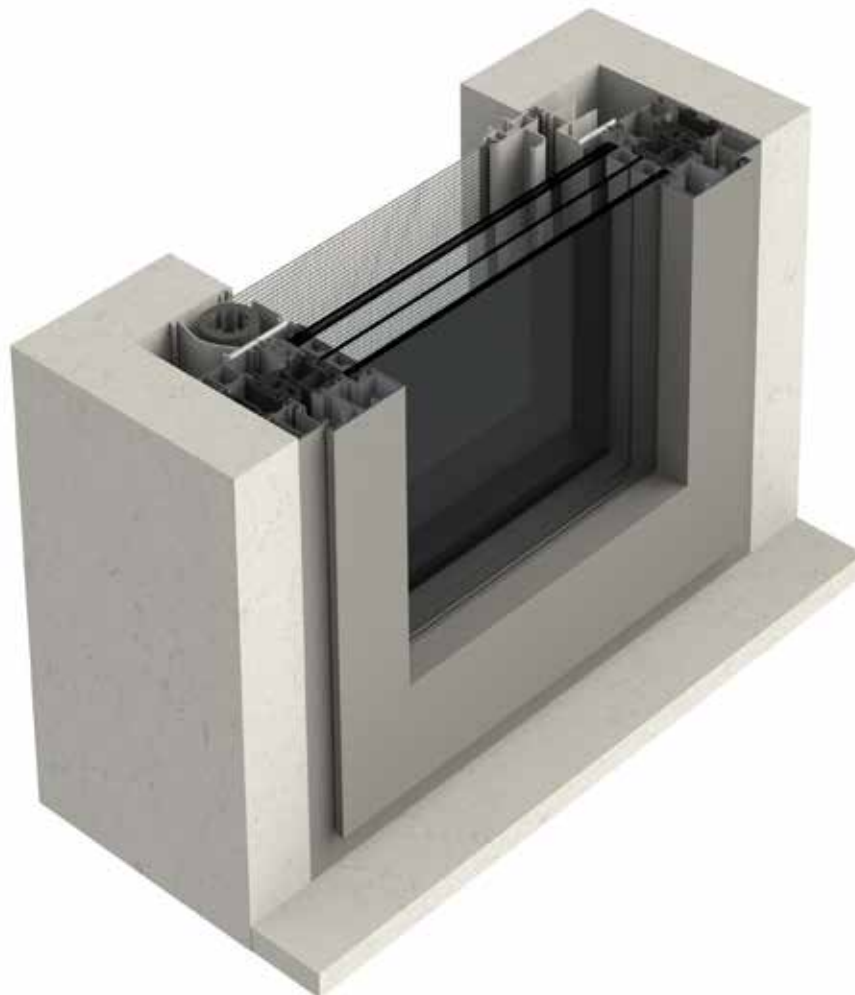

CLARA TOP 50 INCAS / DOPPIA
NEW CLARA INCAS 50 / DOPPIA
CLARA INCAS 45/DOPPIA



Predisposizioni incasso con guida tapparella. Richiedi il Catalogo Predisposizioni.

Scorrimento: laterale

Tipologia: con guida bassa dagli spigoli arrotondati (solo di colore argento)

Avvolgimento: a molla

Sistema di apertura:

modelli **TOP** standard con Dual Hook (opzionalmente a magnete)

modelli base a magnete o con gancio (opzionale solo per versioni con doppio cassonetto)

Cassonetto: squadrato da 45 o 50 mm

Adatta per: portafinestra

Bottoncino: sì

Rete: in fibra di vetro grigia di serie, viene fornita saldata e rivettata ai bordi. Può essere richiesta anche con rete Blackline,

rete Fabrinet e a strisce. Al posto della rete si può richiedere l'inserimento di teli filtranti o oscuranti.

I teli oscuranti e filtranti sono per uso interno e vengono forniti senza bottoncini, da richiedere in fase d'ordine come opzione.

Viene fornita: su misura

Opzioni: maniglia pieghevole (quando è chiusa ha una sporgenza di 11 mm circa)

Color Line: accessori in vista a colore per il modello **Clara Top 50 Incas**. Disponibili nelle tinte **bianco, avorio, grigio e nero**.

In abbinamento alle tinte **bianco, avorio o grigio** lo spazzolino sarà fornito di colore **grigio**. Per le **restanti tinte** e se non specificato, lo spazzolino sarà fornito di colore **nero**. In abbinamento alle tinte **bianco, avorio o grigio** lo spazzolino sarà fornito di colore **grigio**. Per le **restanti tinte** e se non specificato, lo spazzolino sarà fornito di colore **nero**.

CLARA TOP 50 INCAS

COLOR
LINE

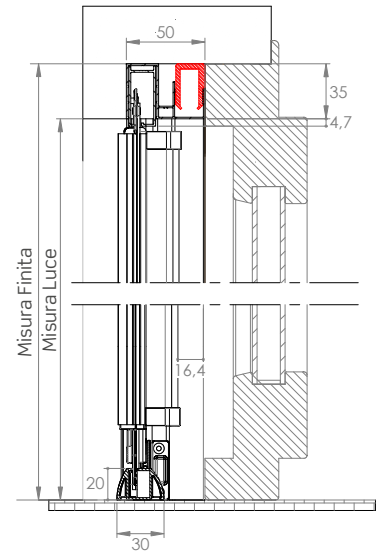
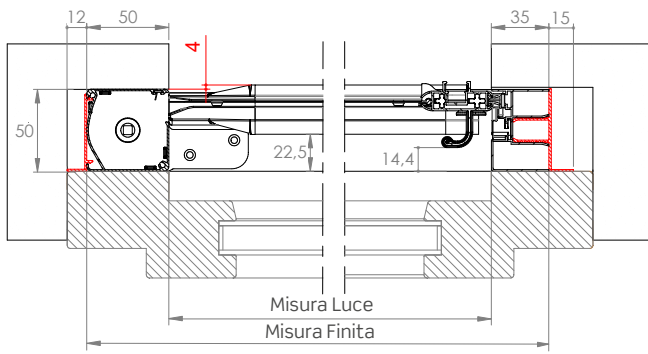

CLARA TOP 50 INCAS DOPPIA

COLOR
LINE

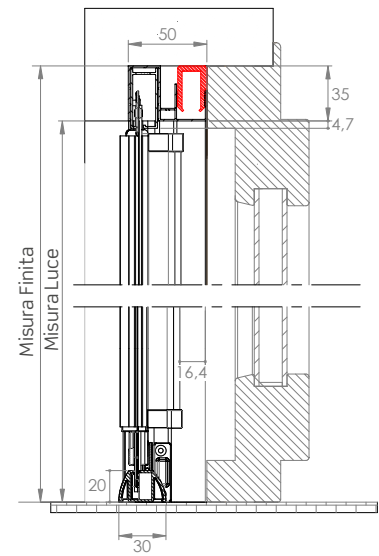
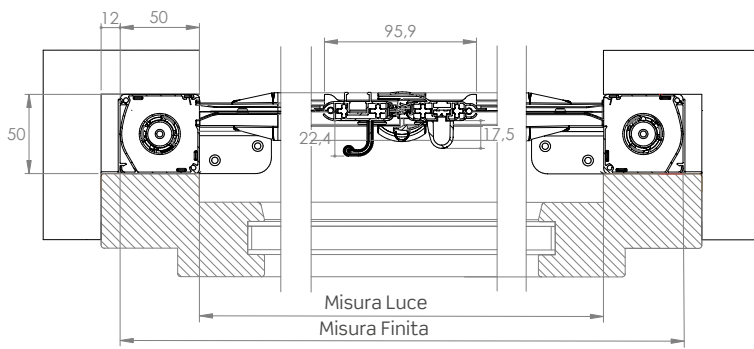

NEW CLARA INCAS 50

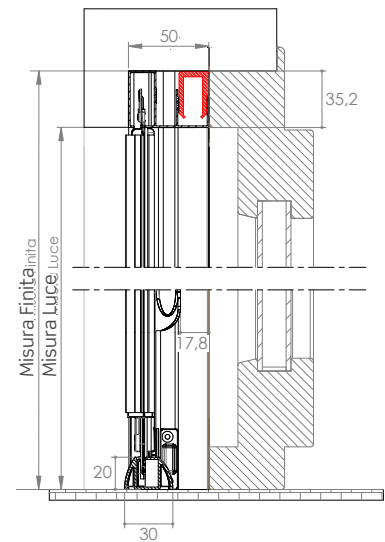
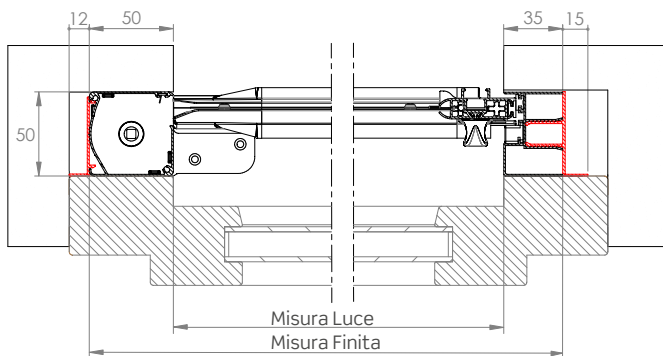

NEW CLARA INCAS 50 DOPPIA

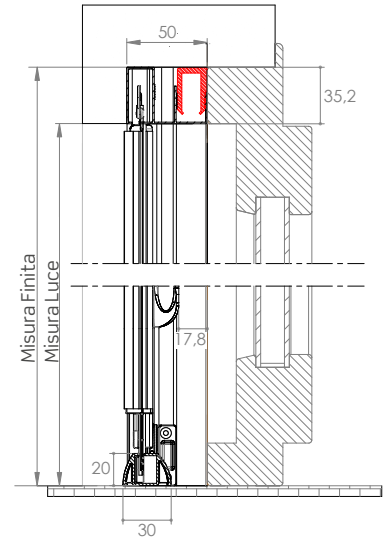
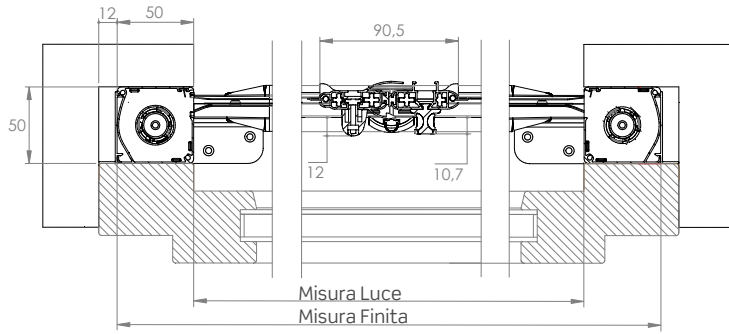

CLARA INCAS 45

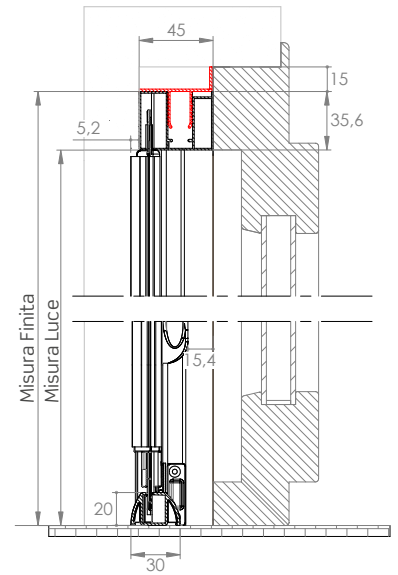
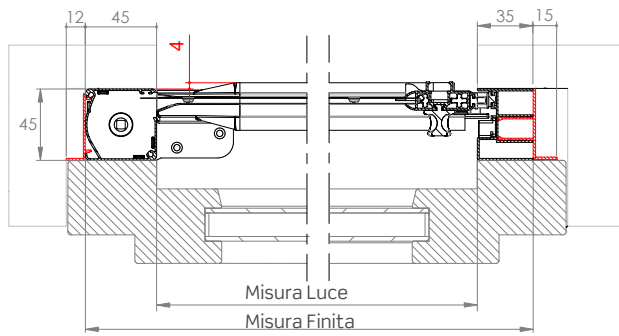

CLARA INCAS 45 DOPPIA

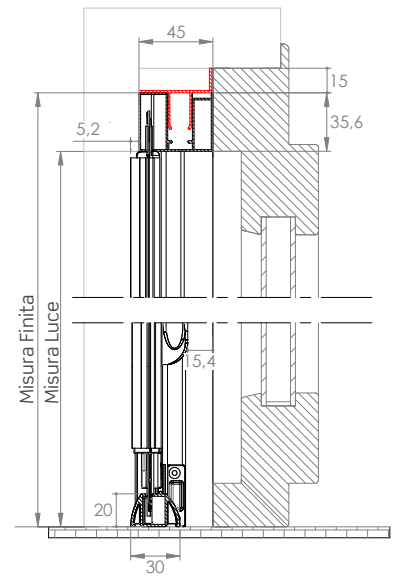
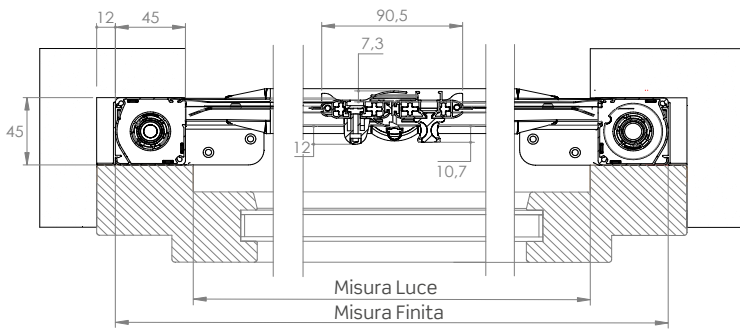

FUNZIONI DI SERIE

Sistema Soft: rallentamento nell'avvolgimento

Il Sistema Soft ha la funzione di rallentare l'avvolgimento della rete nel cassonetto eliminando rumori fastidiosi.

Guida bassa arrotondata

La guida bassa viene fornita solo in colore argento.

Barramaniglia

Barramaniglia ZAB03L con aletta

[DUAL HOOK] New Dual Hook: chiusura rinforzata con doppio gancio

Sistema di chiusura con due ganci applicati sulla barra maniglia ed i relativi riscontri montati sul profilo d'aggancio laterale, per garantire una maggiore aderenza tra barra maniglia e profilo laterale quando l'anta è chiusa.

Di serie solo nelle versioni TOP

Regolazione esterna del carico molla

È possibile intervenire nella regolazione del caricamento molla interna, agendo sull'apposito foro presente nella testata e servendosi del chiavino in dotazione.



CARATTERISTICHE TECNICHE E INFORMAZIONI PER L'ORDINE

Misure consigliate (mm)

Rete in fibra grigia (di serie)

| Cassonetto | Larghezza (min/max) | Altezza (min/max) |
|------------|---------------------|-------------------|
| 45 | - /1500 | 1500/2500 |
| 50 | - /1500 | 1500/2500 |
| 45 DOPPIA | 1200/3000 | 1500/2600 |
| 50 DOPPIA | 1200/3000 | 1500/2600 |

Rete Fabrinet (opzionale)

| Cassonetto | Larghezza (min/max) | Altezza (min/max) |
|------------|---------------------|-------------------|
| 45 | - /1200 | 1500/2500 |
| 50 | - /1300 | 1500/2500 |
| 45 DOPPIA | 1200 /2400 | 1500/2500 |
| 50 DOPPIA | 1200/2600 | 1500/2500 |

Rete Blackline (opzionale)

| Cassonetto | Larghezza (min/max) | Altezza (min/max) |
|------------|---------------------|-------------------|
| 45 | - /1500 | 1500/2500 |
| 50 | - /1500 | 1500/2500 |
| 45 DOPPIA | 1200/3000 | 1500/2500 |
| 50 DOPPIA | 1200/3000 | 1500/2500 |

Per necessità di prodotti dalle dimensioni prossime ai limiti consigliati, si prega di contattare l'azienda prima di sottoporre un ordine.

Come ordinare

Formulare l'ordine **indicando sempre la tipologia di misura e dimensioni del cassonetto**:

Per cassonetto singolo: misura LUCE, la zanzariera verrà fornita con misure maggiorate, larghezza +35 mm + misura cassonetto 45/50, altezza +35 mm;

Per doppio cassonetto: misura LUCE, la zanzariera verrà fornita con misure maggiorate, larghezza +misura cassonetto 45/50 x 2, altezza +35 mm.

Per tutte: misura FINITA (da specificare), la zanzariera verrà fornita con le stesse misure ordinate (max ingombro).

Ove non specificato diversamente, il cassonetto è da 50 mm e viene predisposto per l'installazione a sinistra (vista interna). Per la versione doppio cassonetto, ove non specificato diversamente, l'apertura è centrale e l'anta semifissa viene predisposta a sinistra (vista interna).

Nella determinazione delle misure in tabella non viene preso in considerazione lo spessore in mm delle staffe di fissaggio.

Accessori

SE= DI SERIE / OP= OPZIONALE

| MODELLO | rete GRIGIA | FABRINET | BLACKLINE | SUNOX | BETTER VIEW | Sistema SOFT | CLIPS | APPLICAZIONE FRONTALE | DUAL HOOK | | | |
|----------------------------------|-----------------------|----------|-----------|-------|----------------|-----------------|-------|--------------------------|--------------|----|----|----|
| CLARA TOP 50 INCAS | SE | OP | OP | OP | OP | SE | SE | OP | SE | - | SE | OP |
| CLARA TOP 50 INCAS DOPPIA | SE | OP | OP | OP | OP | SE | SE | OP | SE | - | SE | OP |
| NEW CLARA INCAS 50 | SE | OP | OP | OP | OP | OP | SE | OP | OP | - | OP | OP |
| NEW CLARA INCAS 50 DOPPIA | SE | OP | OP | OP | OP | OP | SE | OP | OP | OP | OP | OP |
| CLARA INCAS 45 | SE | OP | OP | OP | OP | OP | SE | OP | OP | - | - | OP |
| CLARA INCAS 45 DOPPIA | SE | OP | OP | OP | OP | OP | SE | OP | OP | OP | - | OP |

Tinte disponibili

RAL

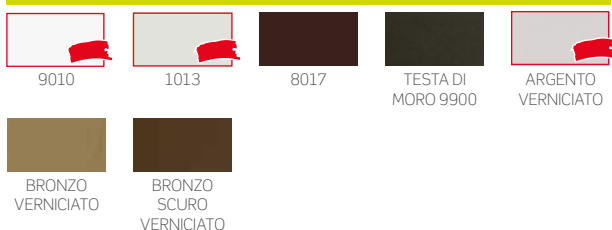

SOFT

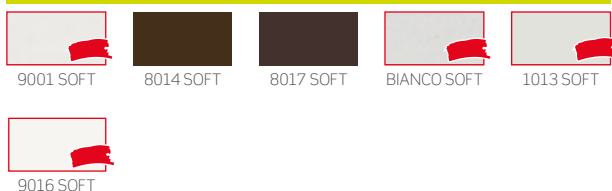

RAFFAELLO

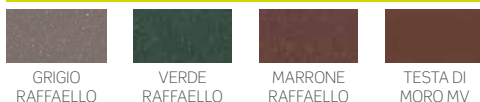

LEGNO

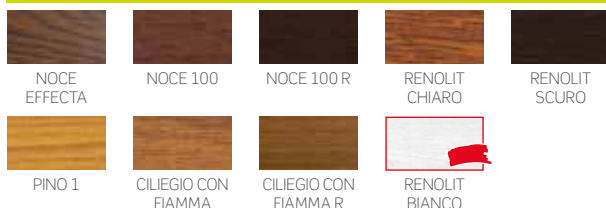

Per le tinte evidenziate in **rosso** sono disponibili gli accessori a colore in abbinamento

COLOR LINE

 Per le tinte 9010, 9016 Soft, Bianco Soft e Renolit Bianco gli accessori in abbinamento saranno di colore bianco.

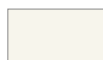
 Per le tinte 1013, 1013 Soft e 9001 Soft gli accessori in abbinamento saranno di colore avorio.

 Per le tinte 7001 Soft, 7035 Soft, 9006 opaco e Argento Verniciato gli accessori in abbinamento saranno di colore grigio.

 Per tutte le restanti tinte e i fuori gamma gli accessori in abbinamento saranno di colore nero.

N.B.: gli accessori a colore sono disponibili solo per il modello Clara Top 50 Incas con cassonetto singolo.

Gli accessori della guida inferiore saranno forniti esclusivamente di colore grigio.

COMODA LATERALE

Zanzariera a scorrimento laterale ed a rete avvolgibile senza bottoncini, per installazione ad incasso

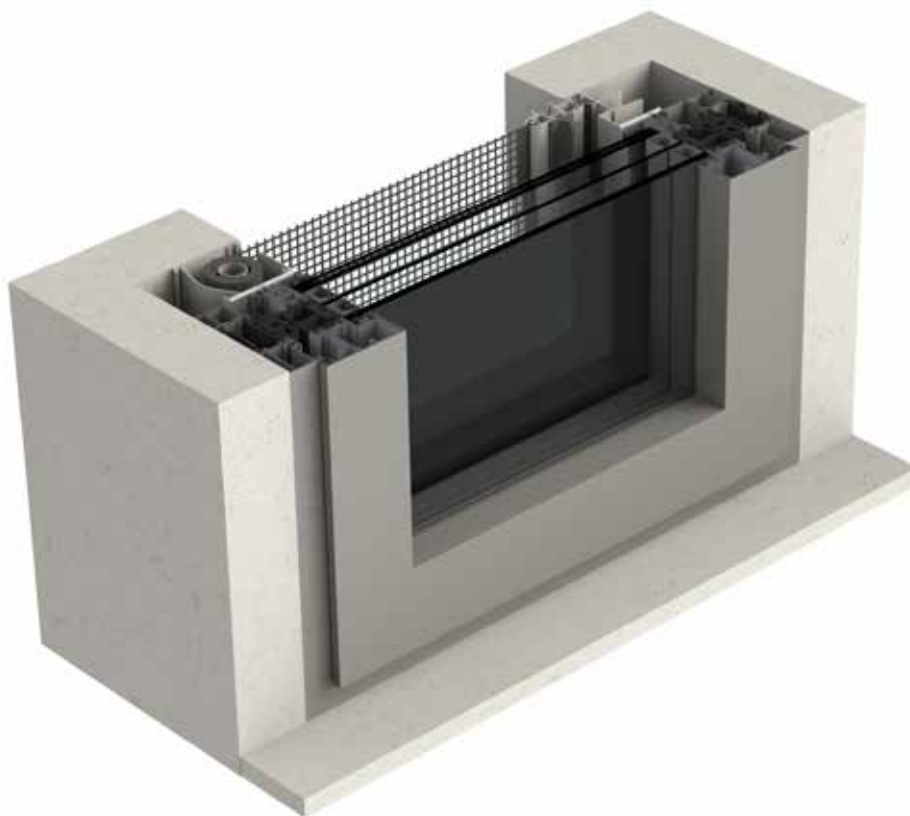
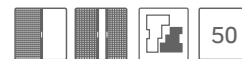

COMODA 50 LATERALE
COMODA DOPPIA
COMODA IN BARRE



Predisposizioni incasso con guida tapparella.
Richiedi il Catalogo Predisposizioni.

Scorrimento: laterale

Avvolgimento: a molla

Sistema di apertura: di serie a magnete, opzionalmente con Dual Hook o con gancio solo per versioni con doppio cassonetto.

Cassonetto: squadrato da 50 mm

Adatta per: portafinestra

Bottoncino: no

Rete: in fibra di vetro grigia di serie. Può essere richiesta anche con rete Blackline, rete Fabrinet e a strisce. Al posto della rete si può richiedere l'inserimento di teli filtranti o oscuranti. **I teli oscuranti e filtranti sono per uso interno**

Viene fornita: su misura o in barre, con spazzolino normale di serie o con spazzolino antivento opzionale.

Opzionale: maniglia pieghevole (quando è chiusa ha una sporgenza di 11 mm circa).

COMODA LATERALE

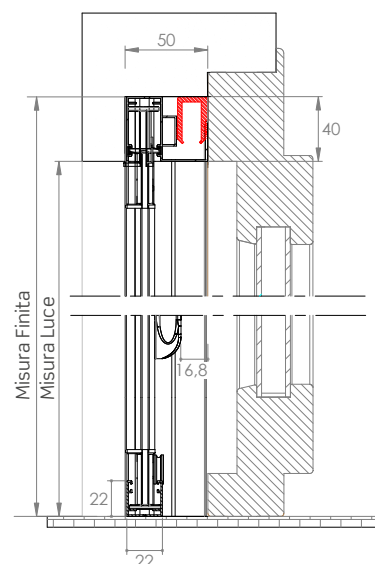
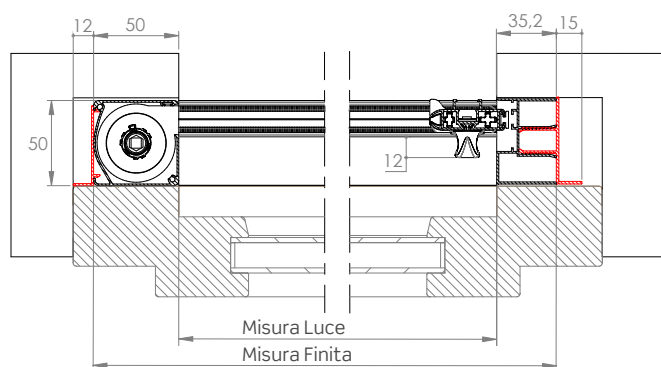

COMODA DOPPIA

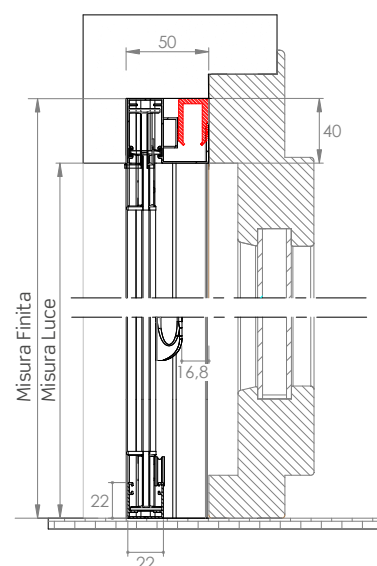
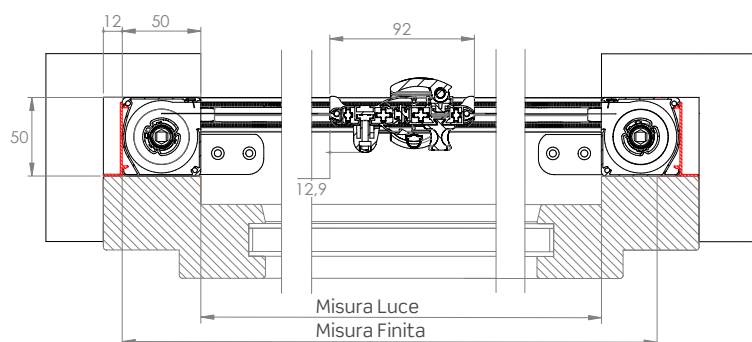

CARATTERISTICHE TECNICHE E INFORMAZIONI PER L'ORDINE

Misure consigliate (mm)

Rete in fibra grigia (di serie)

| Cassonetto | Larghezza (min/max) | Altezza (min/max) |
|------------|---------------------|-------------------|
| 50 | - /1500 | 1800/2400 |
| 50 DOPPIA | - /3000 | 1800/2400 |

Rete Fabrinet (opzionale)

| Cassonetto | Larghezza (min/max) | Altezza (min/max) |
|------------|---------------------|-------------------|
| 50 | - /1300 | 1800/2400 |
| 50 DOPPIA | - /2600 | 1800/2400 |

Rete Blackline (opzionale)

| Cassonetto | Larghezza (min/max) | Altezza (min/max) |
|------------|---------------------|-------------------|
| 50 | - /1500 | 1800/2400 |
| 50 DOPPIA | - /3000 | 1800/2400 |

Nella determinazione delle misure in tabella non viene preso in considerazione lo spessore in mm delle staffe di fissaggio.

Come ordinare

Formulare l'ordine **indicando sempre la tipologia di misura**:

- **misura LUCE**, la zanzariera verrà fornita con misure maggiorate, larghezza +85 mm / altezza +40 mm;

Per la doppio cassonetto:

- **misura LUCE**, la zanzariera verrà fornita con misure maggiorate, larghezza +100 mm, altezza +40 mm.

Per tutte:





- **misura FINITA** (da specificare), la zanzariera verrà fornita con le stesse misure ordinate (max ingombro).

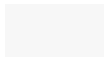
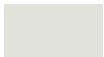

Ove non specificato diversamente, il cassonetto viene predisposto per l'installazione a sinistra (vista interna). Per la versione doppio cassonetto, ove non specificato diversamente, l'apertura è centrale, l'anta semifissa viene predisposta a sinistra (vista interna).

Per necessità di prodotti dalle dimensioni prossime ai limiti consigliati, si prega di contattare l'azienda prima di sottoporre un ordine.





Tinte disponibili

RAL

| | | | | |
|---|---|---|---|---|
|  |  |  |  |  |
| 9010 | 1013 | 8017 | TESTA DI MORO 9900 | ARGENTO VERNICIATO |

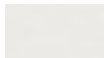



| | |
|---|---|
|  |  |
| BRONZO VERNICIATO | BRONZO SCURO VERNICIATO |

SOFT





| | | | | |
|---|---|---|---|---|
|  |  |  |  |  |
| 9001 SOFT | 8014 SOFT | 8017 SOFT | BIANCO SOFT | 1013 SOFT |

| |
|---|
|  |
| 9016 SOFT |

RAFFAELLO

| | | | |
|---|--|---|---|
|  |  |  |  |
| GRIGIO RAFFAELLO | VERDE RAFFAELLO | MARRONE RAFFAELLO | TESTA DI MORO MV |

LEGNO

| | | | | |
|---|--|---|---|---|
|  |  |  |  |  |
| NOCE EFFECTA | NOCE 100 | NOCE 100 R | RENOLIT CHIARO | RENOLIT SCURO |

| | | | |
|---|--|---|---|
|  |  |  |  |
| PINO 1 | CILIEGIO CON FIAMMA | CILIEGIO CON FIAMMA R | RENOLIT BIANCO |

Accessori

SE= DI SERIE / OP= OPZIONALE

| MODELLO | rete GRIGIA | FABRINET | BLACKLINE | BETTER VGE | sunox | Sistema SOFT | CLIPS | Amature in metallo | DUAL HOOK | - | |
|--------------------|-------------|----------|-----------|------------|-------|--------------|-------|--------------------|-----------|----|----|
| COMODA LAT. | SE | OP | OP | OP | OP | OP | SE | OP | OP | - | OP |
| COMODA LAT. DOPPIA | SE | OP | OP | OP | OP | OP | SE | OP | OP | OP | OP |

WIND INCAS LATERALE

Zanzariera a scorrimento laterale ed a rete avvolgibile senza bottoncini, per installazione ad incasso



WIND INCAS 42 LATERALE/ DOPPIA



Predisposizioni incasso con guida tapparella.
Richiedi il Catalogo Predisposizioni.

Scorrimento: laterale

Avvolgimento: a molla

Sistema di apertura: a magnete o con gancio (solo per versioni con doppio cassonetto, opzionale).

Cassonetto: squadrato da 42 mm, è disponibile anche in versione con doppio cassonetto.

Adatta per: portafinestra

Bottoncino: no

Rete: in fibra di vetro grigia di serie. Può essere richiesta anche con rete Blackline, rete Fabrinet e a strisce.

Viene fornita: su misura ed in barre

Note: vengono fornite delle clips metalliche - da fissare alle pareti del vano - che consentono un veloce aggancio del cassonetto.

Opzionale: maniglietta pieghevole (quando è chiusa ha una sporgenza di 11 mm circa).

WIND INCAS LATERALE

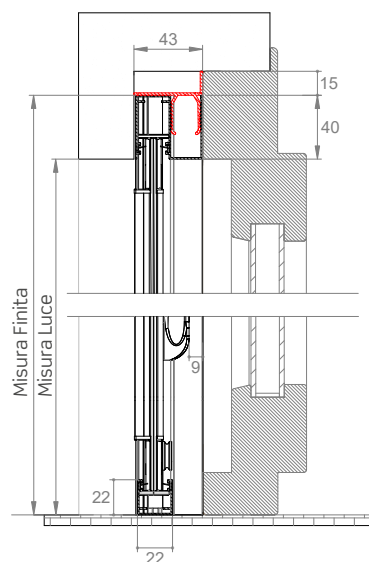
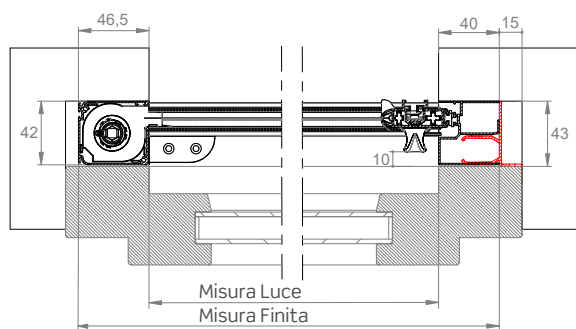

WIND INCAS LATERALE DOPPIA

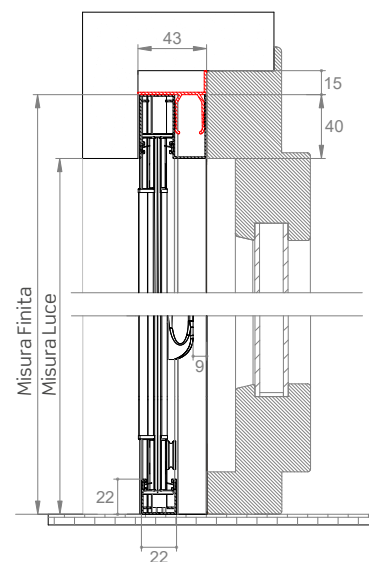
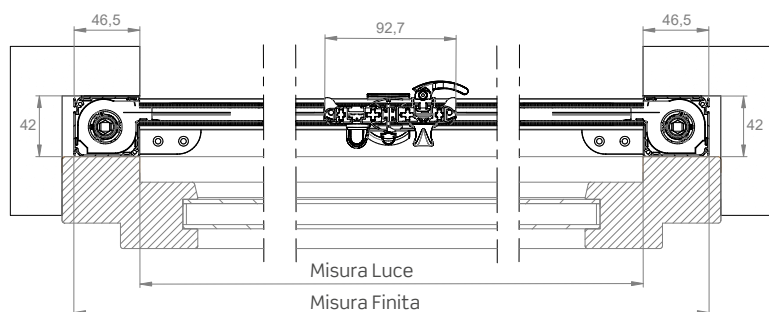

CARATTERISTICHE TECNICHE E INFORMAZIONI PER L'ORDINE

Misure consigliate (mm)

Rete in fibra grigia (di serie)

| Cassonetto | Larghezza (min/max) | Altezza (min/max) |
|------------|---------------------|-------------------|
| 42 | - /1400 | - /2400 |
| 42 DOPPIA | - /2800 | - /2400 |

Rete Fabrinet (opzionale)

| Cassonetto | Larghezza (min/max) | Altezza (min/max) |
|------------|---------------------|-------------------|
| 42 | - /1200 | - /2400 |
| 42 DOPPIA | - /2400 | - /2400 |

Rete Blackline (opzionale)

| Cassonetto | Larghezza (min/max) | Altezza (min/max) |
|------------|---------------------|-------------------|
| 42 | - /1400 | - /2400 |
| 42 DOPPIA | - /2800 | - /2400 |

Nella determinazione delle misure in tabella non viene preso in considerazione lo spessore in mm delle staffe di fissaggio.

Come ordinare

Formulare l'ordine **indicando sempre la tipologia di misura**:

- **misura LUCE**, la zanzariera verrà fornita con misure maggiorate L+86 mm / H+40 mm.

Per la doppio cassonetto: misura LUCE, la zanzariera verrà fornita con misure maggiorate L+92 mm / H+40 mm.

Per tutte: misura FINITA, la zanzariera verrà fornita con le stesse misure ordinate (max ingombro).

Ove non specificato diversamente, il cassonetto viene predisposto per l'installazione a sinistra (vista interna) e per la versione doppio cassonetto, l'apertura è centrale, l'anta semifissa viene predisposta a sinistra (vista interna).

Per necessità di prodotti dalle dimensioni prossime ai limiti consigliati, si prega di contattare l'azienda prima di sottoporre un ordine.

Tinte disponibili

RAL

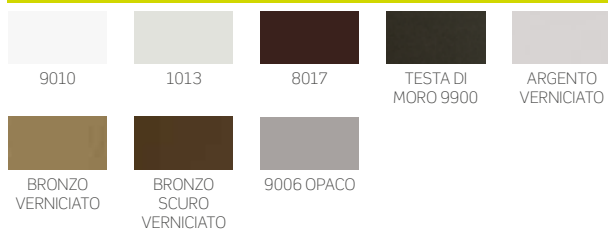

SOFT

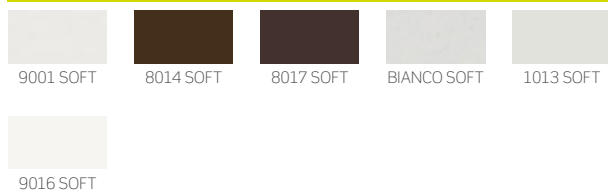

RAFFAELLO

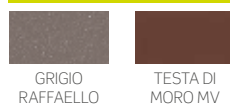

LEGNO

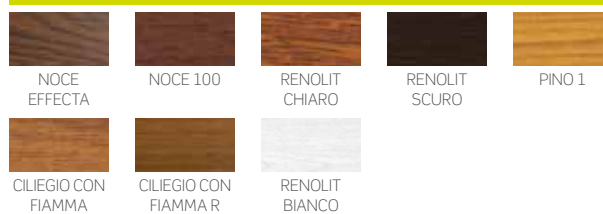

Accessori

SE= DI SERIE / OP= OPZIONALE

MODELLO



FABRINET

BLACKLINE

SUNOX



| MODELLO | rete GRIGIA | FABRINET | BLACKLINE | SUNOX | BETTER VUE | Sistema SOFT | CLIPS | PILLOLE FRONTALI | Icona |
|-------------------------------|-------------|----------|-----------|-------|------------|--------------|-------|------------------|-------|
| WIND INCAS 42 LATERALE | SE | OP | OP | OP | OP | OP | SE | OP | - |
| WIND INCAS 42 LATERALE DOPPIA | SE | OP | OP | OP | OP | OP | SE | OP | OP |

WIND INCAS 45 LATERALE

Zanzariera laterale a rete avvolgibile, senza bottoncini, con azionamento a molla

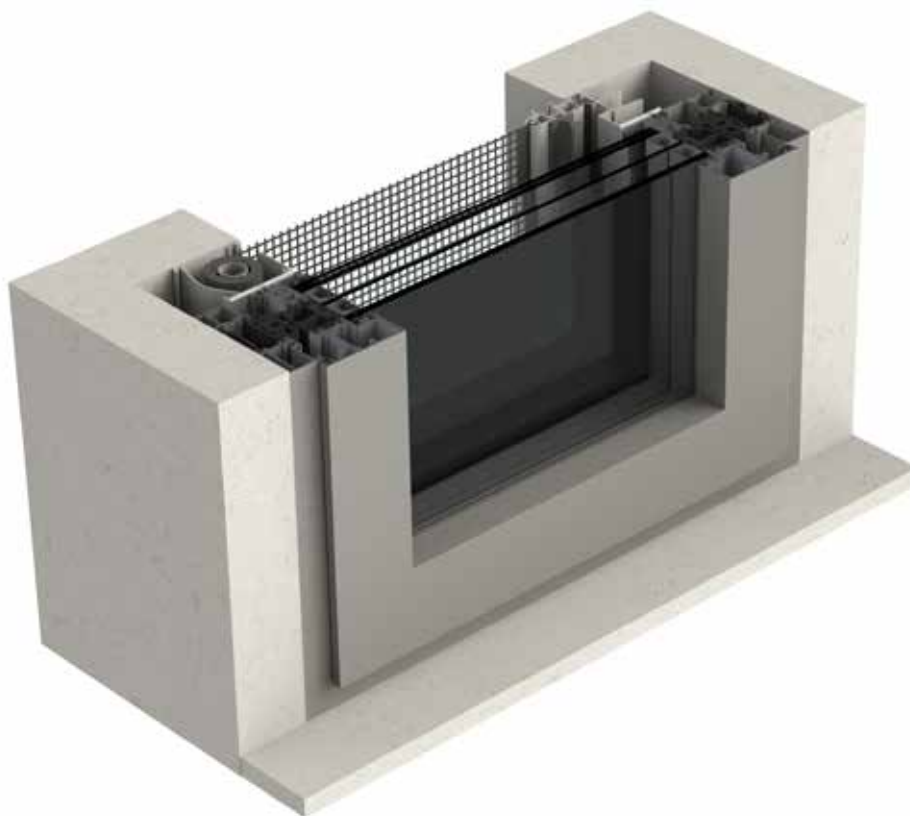

Predisposizioni incasso con guida tapparella.
Richiedi il Catalogo Predisposizioni.

WIND INCAS 45 LATERALE / DOPPIA

Scorrimento: laterale

Avvolgimento: a molla

Sistema di apertura: a magnete

Cassonetto: squadrato da 45 mm, è disponibile anche in versione con doppio cassonetto

Adatta per: portafinestra

Bottoncino: no

Rete: in fibra di vetro grigia di serie. Può essere richiesta anche con rete Blackline, rete Fabrinet e a strisce.

Viene fornita: su misura ed in barre

Note: vengono fornite delle clips metalliche - da fissare alle pareti del vano - che consentono un veloce aggancio del cassonetto.

Opzionale: maniglietta pieghevole (quando è chiusa ha una sporgenza di 11 mm circa).

WIND INCAS 45 LATERALE

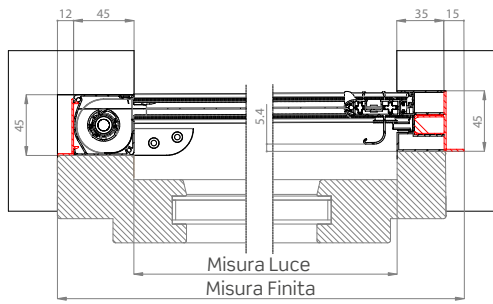

Cassonetto da 45
Testata inferiore

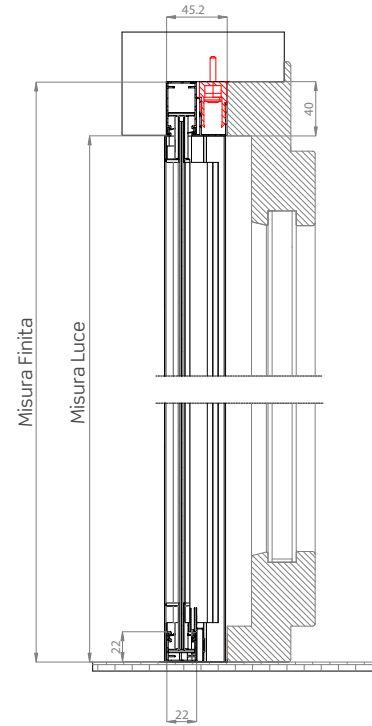

WIND INCAS 45 LATERALE DOPPIA

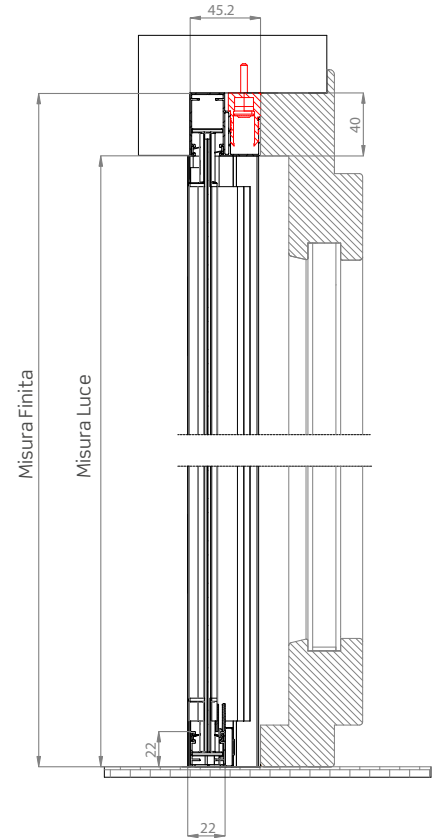
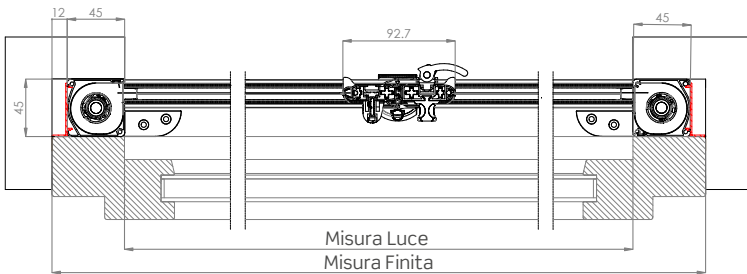

FUNZIONI DI SERIE



Barramaniglia

Barramaniglia ZAB03L
con aletta



FUNZIONI OPZIONALI



Sistema Soft: rallentamento nell'avvolgimento

Il **Sistema Soft** ha la funzione di rallentare l'avvolgimento della rete nel cassonetto eliminando rumori fastidiosi.



DUAL HOOK **New Dual Hook: chiusura rinforzata con doppio gancio**

Sistema di chiusura con due ganci applicati sulla barra maniglia ed i relativi riscontri montati sul profilo d'aggancio laterale, per garantire una maggiore aderenza tra barra maniglia e profilo laterale quando l'anta è chiusa.

CARATTERISTICHE TECNICHE E INFORMAZIONI PER L'ORDINE

Misure consigliate (mm)

Rete in fibra grigia (di serie)

| Cassonetto | Larghezza (min/max) | Altezza (min/max) |
|------------|---------------------|-------------------|
| 45 | - /1400 | - /2400 |
| 45 DOPPIA | - /2800 | - /2400 |

Rete Fabrinet (opzionale)

| Cassonetto | Larghezza (min/max) | Altezza (min/max) |
|------------|---------------------|-------------------|
| 45 | - /1200 | - /2400 |
| 45 DOPPIA | - /2400 | - /2400 |

Rete Blackline (opzionale)

| Cassonetto | Larghezza (min/max) | Altezza (min/max) |
|------------|---------------------|-------------------|
| 45 | - /1400 | - /2400 |
| 45 DOPPIA | - /2800 | - /2400 |

Nella determinazione delle misure in tabella non viene preso in considerazione lo spessore in mm delle staffe di fissaggio.

Come ordinare

Formulare l'ordine **indicando sempre la tipologia di misura:**

- **misura LUCE**, la zanzariera verrà fornita con misure maggiorate L+80 mm / H+40 mm.

Per la doppio cassonetto: misura LUCE, la zanzariera verrà fornita con misure maggiorate L+90 mm / H+40 mm.

Per tutte: misura FINITA, la zanzariera verrà fornita con le stesse misure ordinate (max ingombro).

Ove non specificato diversamente, il cassonetto viene predisposto per l'installazione a sinistra (vista interna) e per la versione doppio cassonetto, l'apertura è centrale, l'anta semifissa viene predisposta a sinistra (vista interna).

Per necessità di prodotti dalle dimensioni prossime ai limiti consigliati, si prega di contattare l'azienda prima di sottoporre un ordine.



Nella determinazione delle misure in tabella non viene preso in considerazione lo spessore in mm delle staffe di fissaggio.

Tinte disponibili

RAL

| | | | | |
|---|---|--|--|--|
|  9010 |  1013 |  8017 |  TESTA DI MORO 9900 |  ARGENTO VERNICIATO |
|  BRONZO VERNICIATO |  BRONZO SCURO VERNICIATO |  9006 OPACO | | |

SOFT

| | | | | |
|---|---|---|---|---|
|  9001 SOFT |  8014 SOFT |  8017 SOFT |  BIANCO SOFT |  1013 SOFT |
|  9016 SOFT |  7035 SOFT | | | |

RAFFAELLO



| | | | |
|--|--|---|--|
|  GRIGIO RAFFAELLO |  VERDE RAFFAELLO |  MARRONE RAFFAELLO |  TESTA DI MORO MV |
|--|--|---|--|



LEGNO

| | | | | |
|--|--|---|--|---|
|  NOCE EFFECTA |  NOCE 100 |  NOCE 100 R |  RENOLIT CHIARO |  RENOLIT SCURO |
|  PINO 1 |  CILIEGIO CON FIAMMA |  CILIEGIO CON FIAMMA R |  RENOLIT BIANCO | |

Per le tinte evidenziate in **rosso** sono disponibili gli accessori a colore in abbinamento

COLOR LINE

| | |
|---|---|
|  | Per le tinte 9010, 9016 Soft, Bianco Soft e Renolit Bianco gli accessori in abbinamento saranno di colore bianco. |
|  | Per le tinte 1013, 1013 Soft e 9001 Soft gli accessori in abbinamento saranno di colore avorio. |

| | |
|---|---|
|  | Per le tinte 7001 Soft, 7035 Soft, 9006 opaco e Argento Verniciato gli accessori in abbinamento saranno di colore grigio. |
|  | Per tutte le restanti tinte e i fuori gamma gli accessori in abbinamento saranno di colore nero. |

Accessori

SE= DI SERIE / OP= OPZIONALE

| MODELLO | rete GRIGIA | FABRINET | BLACKLINE | BETTER VUE | SUNOX | Sistema SOFT | CLIPS | APPLIKATORE PRINCIPALE | DUAL HOOK | |
|-------------------------------|-------------|----------|-----------|------------|-------|--------------|-------|------------------------|-----------|----|
| WIND INCAS 45 LATERALE | SE | OP | OP | OP | OP | OP | SE | OP | OP | OP |
| WIND INCAS 45 LATERALE DOPPIA | SE | OP | OP | OP | OP | OP | SE | OP | OP | OP |

PHANTOM TOP INCAS

Zanzariera laterale a rete avvolgibile, con guida inferiore bassa, per l'installazione ad incasso.

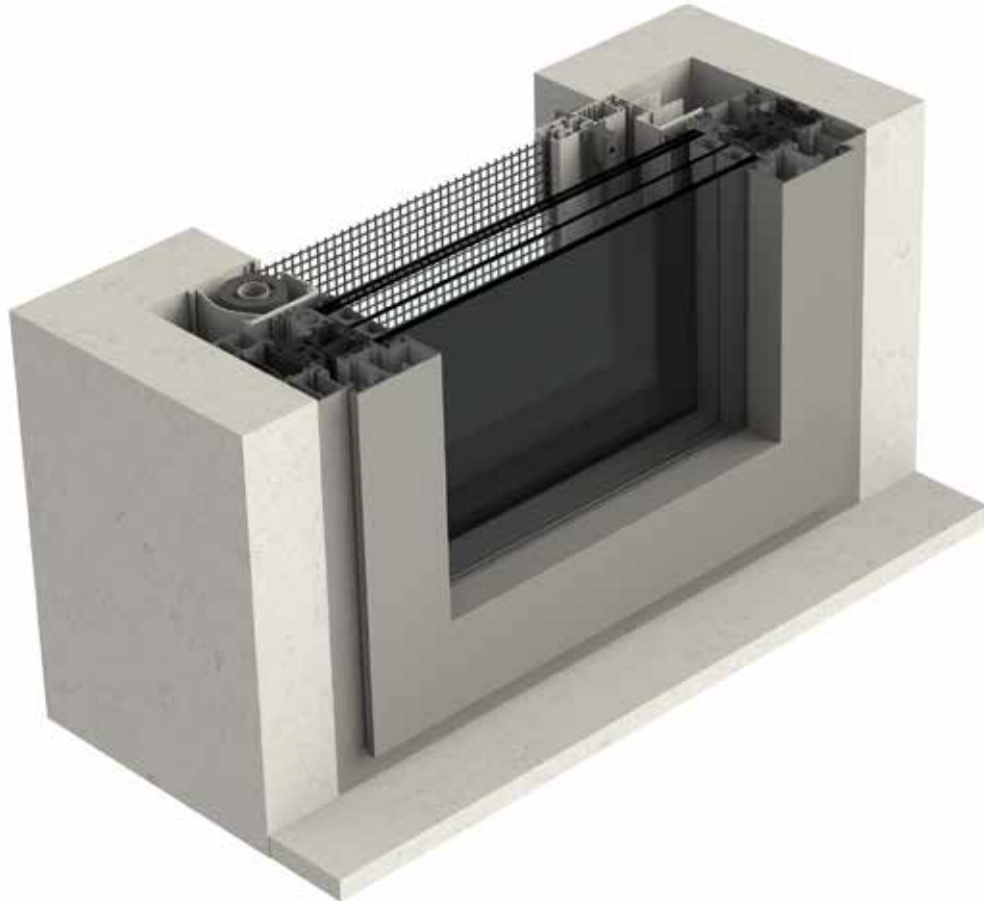

PHANTOM TOP INCAS 50 / TOP INCAS 50 DOPPIA



Predisposizioni incasso con guida tapparella. Richiedi il Catalogo Predisposizioni.

Scorrimento: laterale

Avvolgimento: a molla

Sistema di apertura: a magnete

Cassonetto: squadrato da 50 mm, è disponibile anche in versione con doppio cassonetto.

Adatta per: portafinestra

Bottoncino: sì

Rete: in fibra di vetro grigia di serie, viene fornita saldata e rivet-

tata ai bordi.. Può essere richiesta anche con rete Blackline, rete Fabrinet e a strisce. Disponibile anche la rete a strisce.

Viene fornita: su misura

Note: guida bassa dallo spessore di soli 5 mm, facilmente asportabile per la pulizia. La rete è facilmente ricollocabile in caso di fuoriuscita.

Paletto centrale di serie solo nella versione a doppio cassonetto (con possibilità di prolunga). Nuova guida telescopica superiore.

PHANTOM TOP 50 INCAS

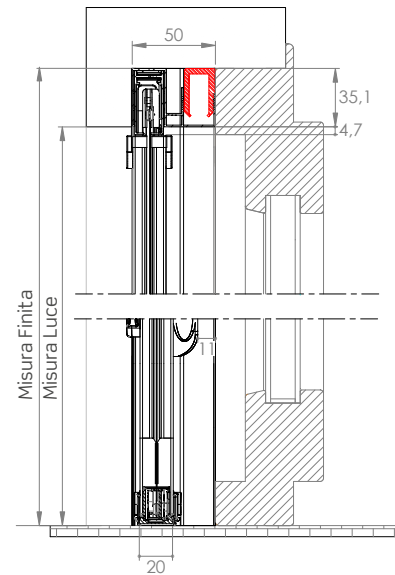
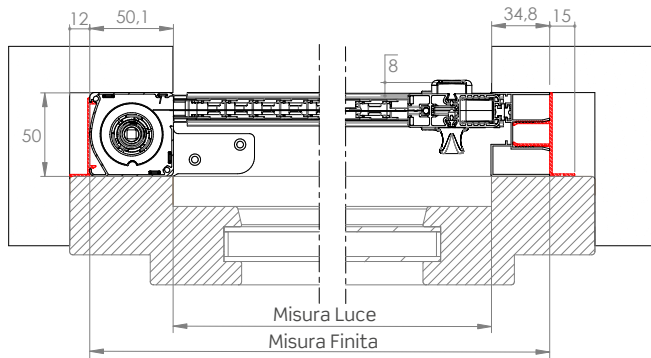

PHANTOM TOP 50 INCAS DOPPIA

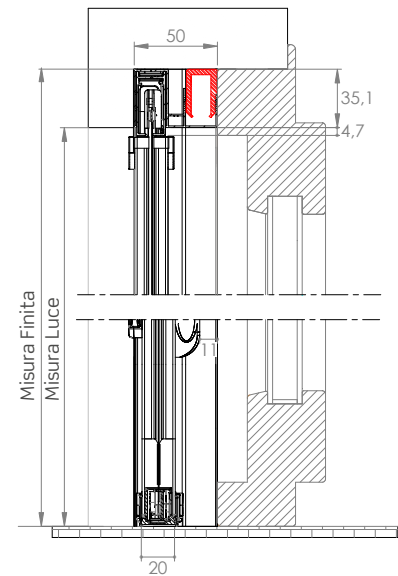
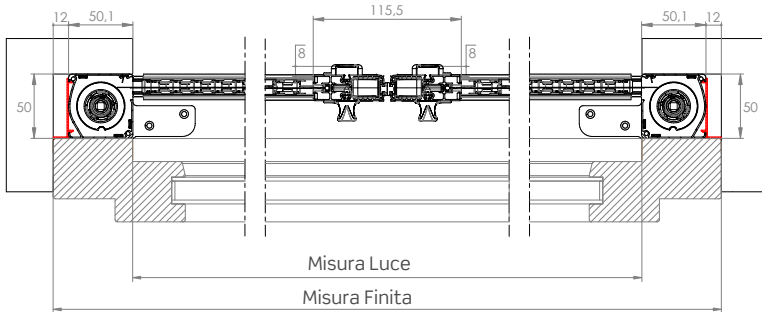

FUNZIONI DI SERIE



Sistema Soft: rallentamento nell'avvolgimento

Il Sistema Soft ha la funzione di rallentare l'avvolgimento della rete nel cassonetto eliminando rumori fastidiosi.

Paletto centrale prolungato per versione a doppio cassonetto

Il paletto centrale viene fornito di serie, con possibilità di prolunga nella parte superiore.



Regolazione esterna del carico molla

La regolazione del tensionamento della molla interna viene effettuata agendo sull'apposito foro presente nella testata, servendosi del chiavino in dotazione.



Cingoli

I cingoli riprogettati della catena migliorano la funzionalità e lo scorrimento della zanzariera.



FUNZIONI OPZIONALI

Maniglia esterna incassata

Viene installata sul lato esterno.

Richiedere ulteriori dettagli in fase d'ordine.



CARATTERISTICHE TECNICHE E INFORMAZIONI PER L'ORDINE

Misure consigliate (mm)

Rete in fibra grigia (di serie)

| Cassonetto | Larghezza (min/max) | Altezza (min/max) |
|------------|---------------------|-------------------|
| 50 | -/1700 | 1500/2700(*) |
| 50 DOPPIA | - /3400 | 1500/2700(*) |

Rete Fabrinet (opzionale)

| Cassonetto | Larghezza (min/max) | Altezza (min/max) |
|------------|---------------------|-------------------|
| 50 | -/1300 | 1500/2700(*) |
| 50 DOPPIA | -/2600 | 1500/2700(*) |

Rete Blackline (opzionale)

| Cassonetto | Larghezza (min/max) | Altezza (min/max) |
|------------|---------------------|-------------------|
| 50 | - /1700 | 1500/2700(*) |
| 50 DOPPIA | - /3400 | 1500/2700(*) |



* L'altezza deve essere superiore alla larghezza di minimo 200 mm.

Nella determinazione delle misure in tabella non viene preso in considerazione lo spessore in mm delle staffe di fissaggio.

Tinte disponibili

RAL

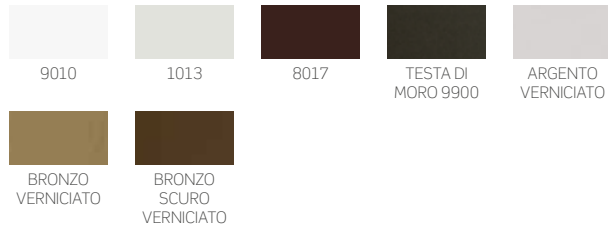

SOFT

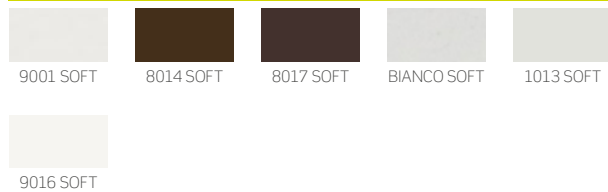

Come ordinare

Formulare l'ordine **indicando sempre la tipologia di misura:**

- **Per cassonetto singolo: misura LUCE**, la zanzariera verrà fornita con misure maggiorate, larghezza +85 mm, altezza +35 mm;
- **Per doppio cassonetto: misura LUCE**, la zanzariera verrà fornita con misure maggiorate, larghezza +100 mm, altezza +35 mm.
- **Per tutte: misura FINITA** (da specificare), la zanzariera verrà fornita con le stesse misure ordinate (max ingombro).

Ove non specificato diversamente, il cassonetto viene predisposto per l'installazione a sinistra (vista interna). Per la versione doppio cassonetto, l'apertura è centrale, l'anta semifissa viene predisposta a sinistra (vista interna).

Per necessità di prodotti dalle dimensioni prossime ai limiti consigliati, si prega di contattare l'azienda prima di sottoporre un ordine.

RAFFAELLO



LEGNO

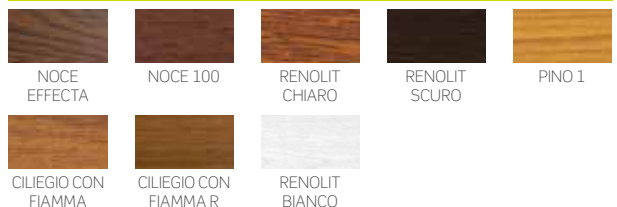

Accessori

SE= DI SERIE / OP= OPZIONALE

| MODELLO | rete GRIGIA | FABRINET | BLACKLINE | BETTER VUE | SUNOX | CLIPS | APERTURA CENTRALE | APERTURA SINISTRA | Sistema SOFT | CLIP |
|--------------------------|-------------|----------|-----------|------------|-------|-------|-------------------|-------------------|--------------|------|
| PHANTOM TOP INCAS | SE | OP | OP | OP | OP | SE | OP | SE | SE | OP |
| PHANTOM TOP INCAS DOPPIA | SE | OP | OP | OP | OP | SE | OP | SE | SE | OP |

SNAKE TOP INCAS

Zanzariera da incasso a scorrimento laterale con guida inferiore bassa e senza bottoncini

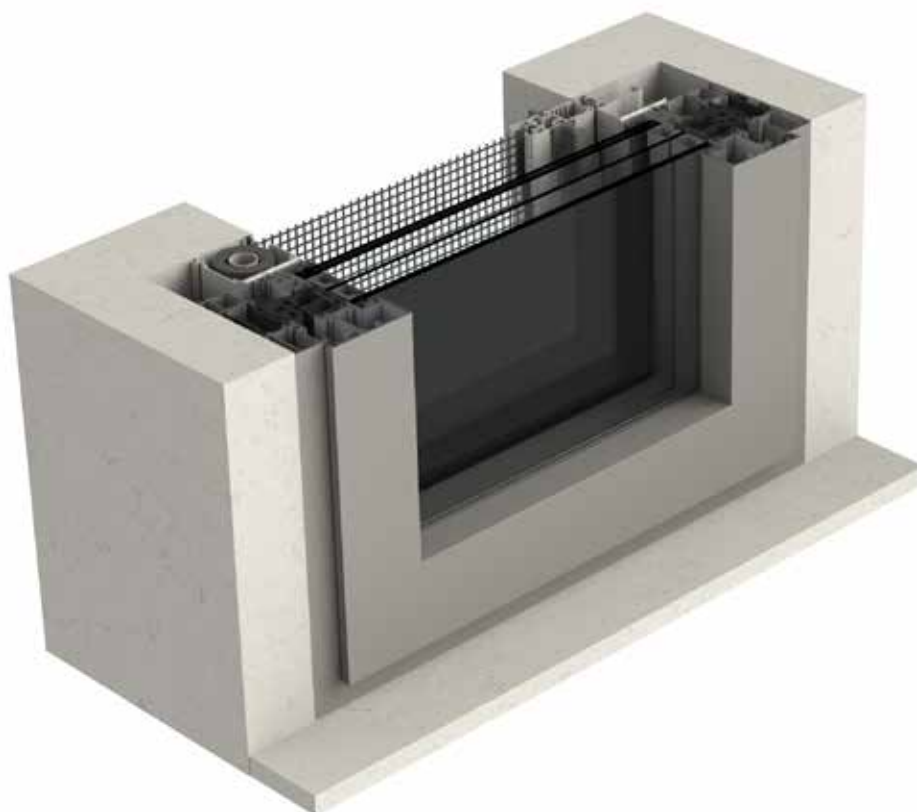
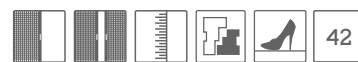

SNAKE 42 TOP INCAS / TOP INCAS DOPPIA

Scorrimento: laterale

Avvolgimento: a molla

Sistema di apertura: a magnete

Cassonetto: squadrato da 42, disponibile anche in versione doppio cassonetto.

Adatta per: portafinestra

Bottoncino: no

Rete: in fibra di vetro grigia di serie. Può essere richiesta anche con rete Blackline, rete Fabrinet e a strisce.

Viene fornita: su misura ed in kit

Note: guida bassa dallo spessore di soli 5 mm, asportabile per la pulizia. La rete è facilmente ricollocabile in caso di fuoriuscita.

SNAKE TOP 42 INCAS

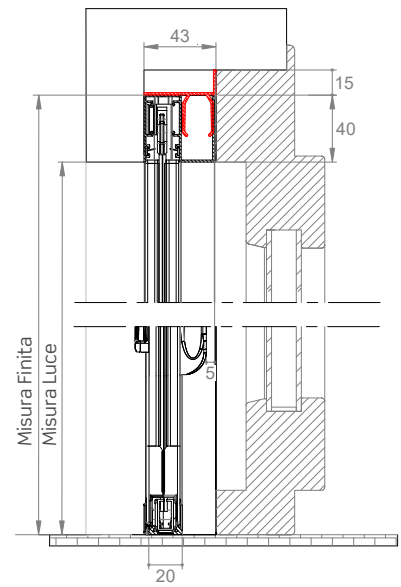
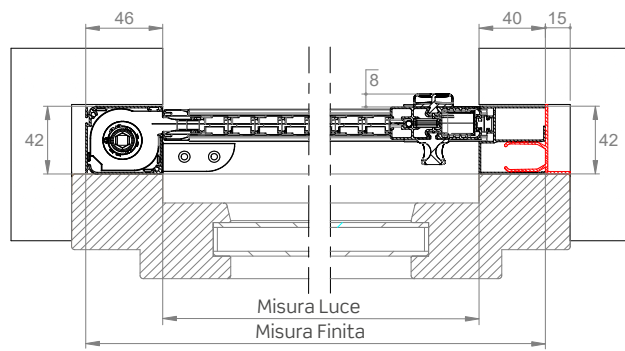

SNAKE TOP INCAS DOPPIA

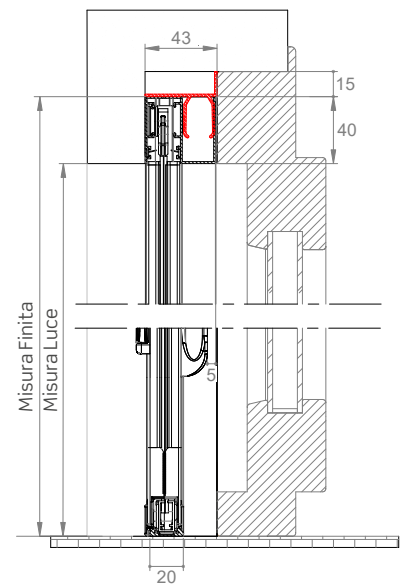
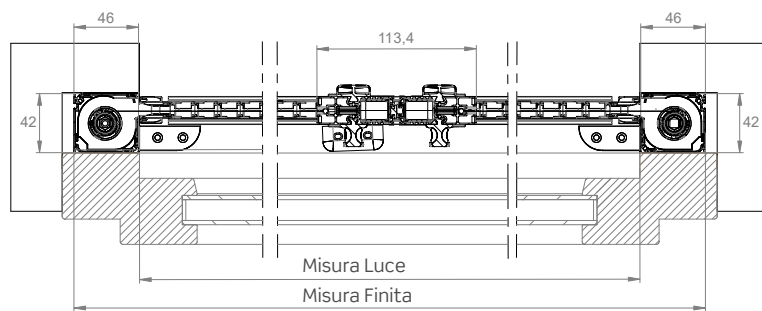

FUNZIONI DI SERIE

Maniglia esterna ribassata

Favorisce l'installazione anche in spazi più ridotti.



FUNZIONI OPZIONALI

Maniglia esterna incassata

Viene installata sul lato esterno.
Richiedere ulteriori dettagli in fase d'ordine.



CARATTERISTICHE TECNICHE E INFORMAZIONI PER L'ORDINE

Misure consigliate (mm)

Rete in fibra grigia (di serie)

| Cassonetto | Larghezza (min/max) | Altezza (min/max) |
|------------|---------------------|-------------------|
| 42 | -/1400 | 1000/2500(*) |
| 42 DOPPIA | -/2800 | 1000/2500(*) |

Rete Fabrinet (opzionale)

| Cassonetto | Larghezza (min/max) | Altezza (min/max) |
|------------|---------------------|-------------------|
| 42 | - /1200 | 1000/2500(*) |
| 42 DOPPIA | -/2400 | 1000/2500(*) |

Rete Blackline (opzionale)

| Cassonetto | Larghezza (min/max) | Altezza (min/max) |
|------------|---------------------|-------------------|
| 42 | -/1400 | 1000/2500(*) |
| 42 DOPPIA | -/2800 | 1000/2500(*) |



* L'altezza deve essere superiore alla larghezza di minimo 200 mm.

Nella determinazione delle misure in tabella non viene preso in considerazione lo spessore in mm delle staffe di fissaggio.

Come ordinare

Formulare l'ordine **indicando sempre la tipologia di misura:**

- **misura LUCE**, la zanzariera verrà fornita con misure maggiorate L+86 mm/ H+40 mm
- **Per la doppio cassonetto: misura LUCE**, la zanzariera verrà fornita con misure maggiorate L+92 mm / H+40 mm
- **Per tutte: misura FINITA**, la zanzariera verrà fornita con le stesse misure ordinate (max ingombro).

Ove non specificato diversamente, il cassonetto viene predisposto per l'installazione a sinistra (vista interna) e per la versione doppio cassonetto, l'apertura è centrale, l'anta semi-fissa viene predisposta a sinistra (vista interna).

Per necessità di prodotti dalle dimensioni prossime ai limiti consigliati, si prega di contattare l'azienda prima di sottoporre un ordine.

Tinte disponibili

RAL

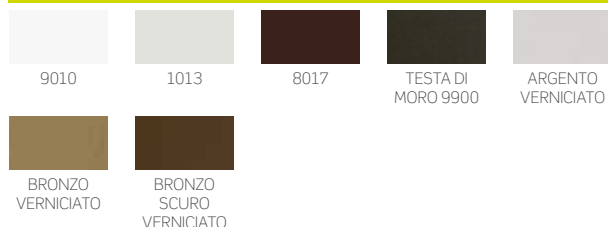

SOFT

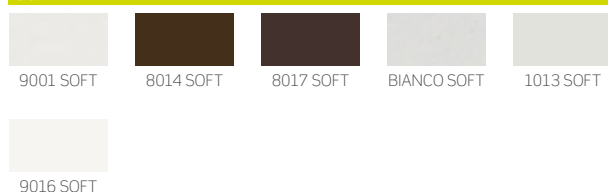

RAFFAELLO

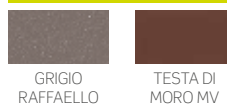

LEGNO

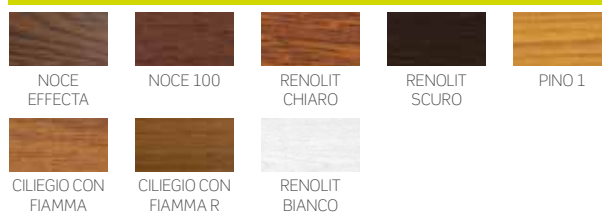

Accessori

SE= DI SERIE / OP= OPZIONALE

MODELLO

| | rete GRIGIA | FABRINET | BLACKLINE | BETTER VIEW | SUNOX | Sistema SOFT | CLIPS | APPLICAZIONE FRONTALE |
|---------------------------|-------------|----------|-----------|-------------|-------|--------------|-------|-----------------------|
| SNAKE 42 TOP INCAS | SE | OP | OP | OP | OP | SE | SE | OP |
| SNAKE 42 TOP INCAS DOPPIA | SE | OP | OP | OP | OP | SE | SE | OP |

LINDAPLUS INCAS

Zanzariera da incasso a scorrimento laterale senza bottocini, con guida inferiore a scomparsa. Disponibile anche in versione monoblocco con guida tapparella

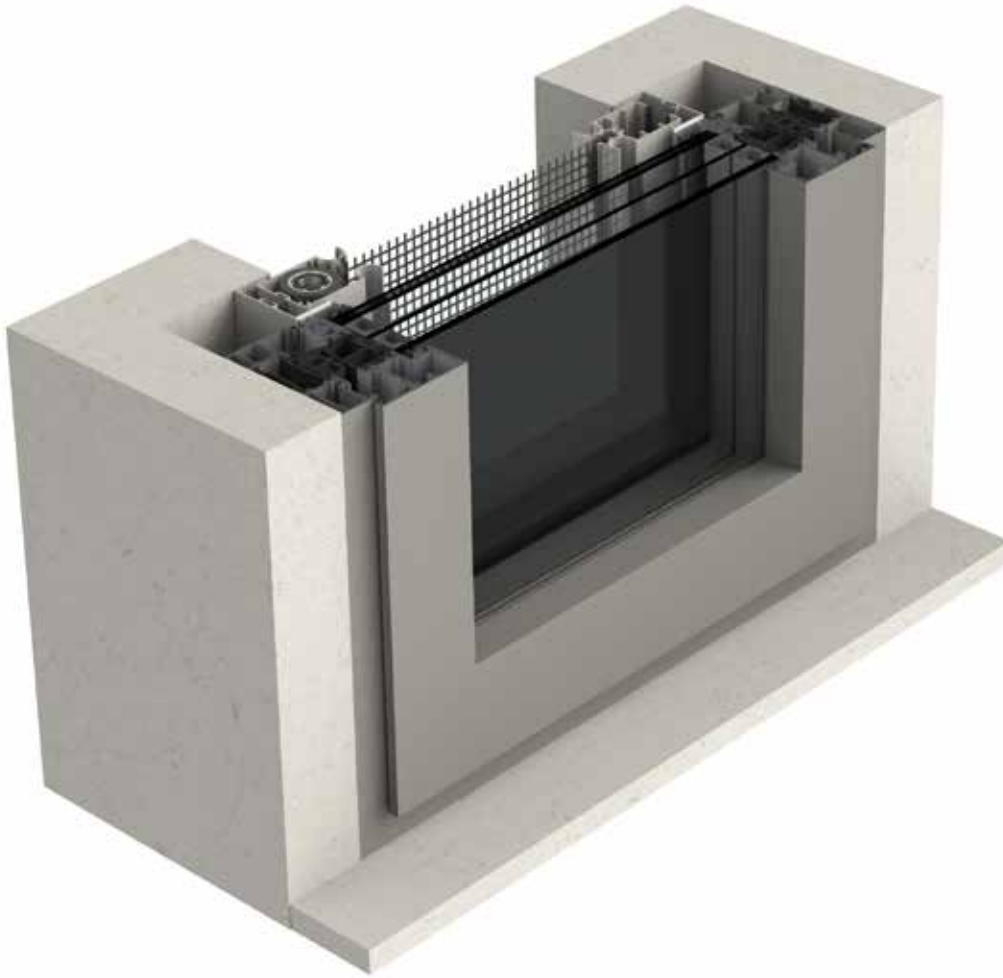

LINDAPLUS INCAS 45
LINDAPLUS INCAS/DOPPIA
LINDAPLUS INCAS 75/DOPPIA

LINDAPLUS INCAS MIDI/DOPPIA
LINDAPLUS INCAS ANGOLARE



Predisposizioni incasso con guida tapparella. Richiedi il Catalogo Predisposizioni.

Scorrimento: laterale, si arresta manualmente in qualsiasi punto, configurabile con una o più ante

Avvolgimento: a molla

Sistema di apertura: a magnete

Adatta per: portafinestra

Bottoncino: no

Rete: in fibra di vetro grigia di serie. Può essere richiesta anche con rete Blackline, rete Fabrinet e a strisce.

Viene fornita: su misura ed in kit

Note: componentistica totalmente rinnovata in alcuni dei suoi principali elementi, con l'introduzione di un sistema brevettato che garantisce un miglioramento generale nell'utilizzo del prodotto e massima efficacia di funzionamento.

Guida bassa dallo spessore di soli 3 mm, asportabile per la pulizia. La rete è facilmente ricollocabile in caso di fuoriuscita.

È possibile applicare più ante, fino ad una larghezza massima complessiva di 6 metri

Opzioni: maniglietta pieghevole (quando è chiusa ha una sporgenza di 11 mm circa)

Color Line: accessori in vista a colore.

Disponibili nei colori **bianco, avorio, grigio e nero.**

Il colore dei cingoli della catena varia in base al colore della rete: saranno forniti neri con rete nera e grigi in caso di rete grigia.

In abbinamento alle tinte **bianco, avorio o grigio** lo spazzolino sarà fornito di colore **grigio**. Per le **restanti tinte** e se non specificato, lo spazzolino sarà fornito di colore **nero**.

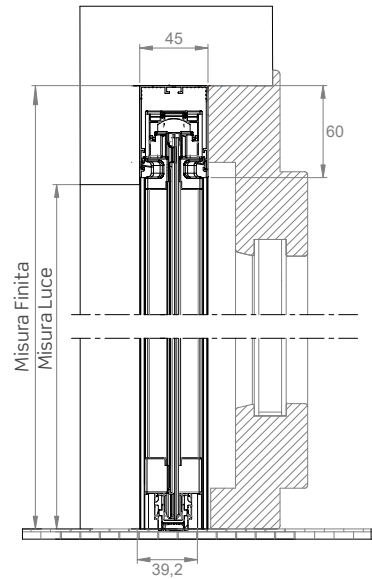
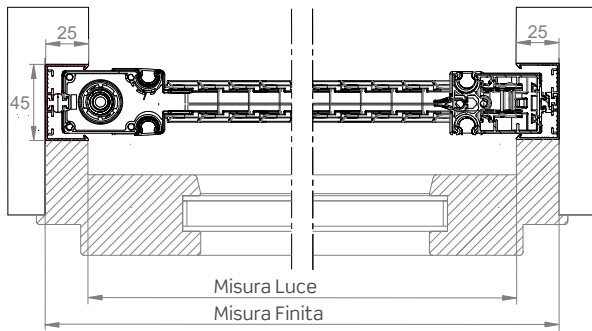
LINDAPLUS INCAS 45**INGOMBRO RIDOTTO****LINDAPLUS INCAS 20/20**

[20] [20]

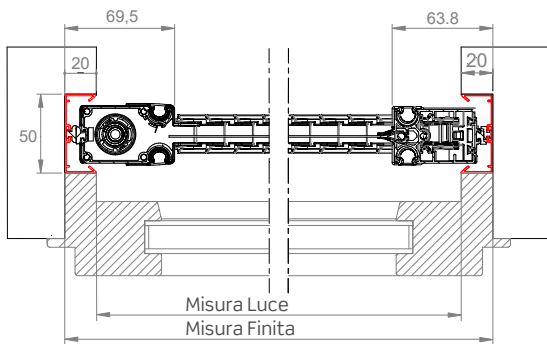
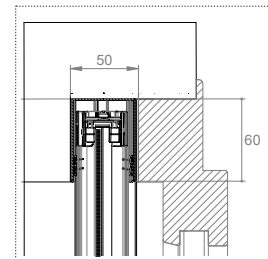
**LINDAPLUS INCAS
STANDARD****LINDAPLUS INCAS DOPPIA**

[20] [20]

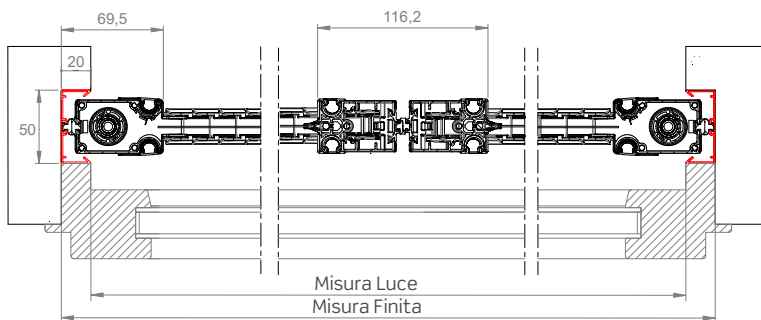
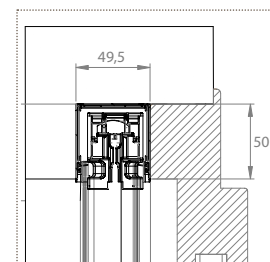
**LINDAPLUS INCAS MIDI****Attenzione:** se in fase d'ordine non si specifica la configurazione, il prodotto sarà fornito con i profili 35/35.

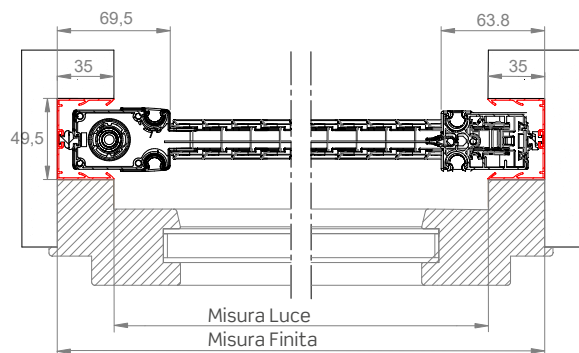
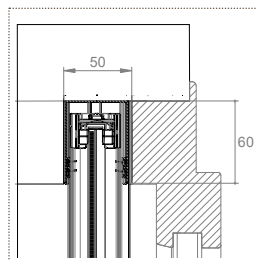
LINDAPLUS INCAS 35/35LINDAPLUS INCAS
STANDARD

LINDAPLUS INCAS MIDI

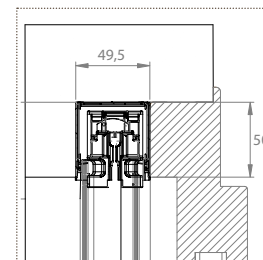

Attenzione: se in fase d'ordine non si specifica la configurazione, il prodotto sarà fornito con i profili 35/35.

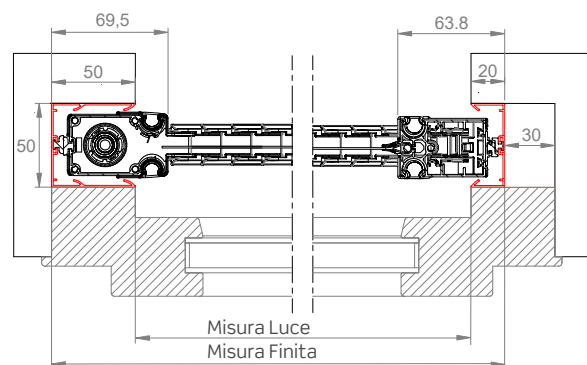
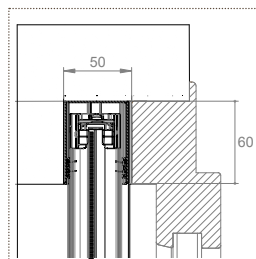
LINDAPLUS INCAS 50/20LINDAPLUS INCAS
STANDARD

LINDAPLUS INCAS MIDI

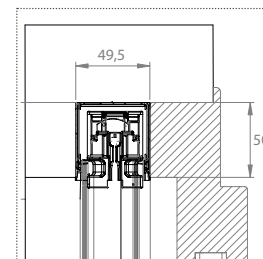

Attenzione: se in fase d'ordine non si specifica la configurazione, il prodotto sarà fornito con i profili 35/35.

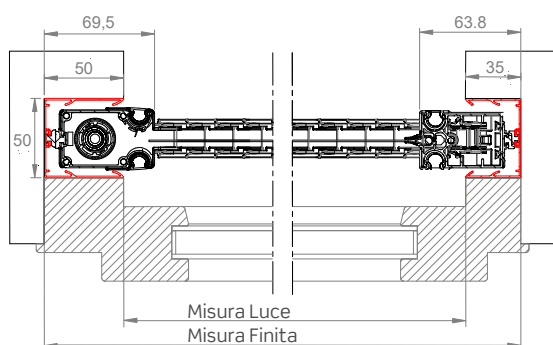
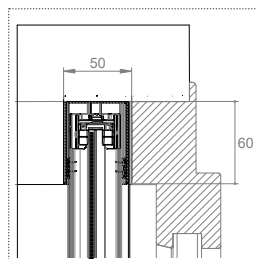
LINDAPLUS INCAS 50/35LINDAPLUS INCAS
STANDARD

LINDAPLUS INCAS MIDI

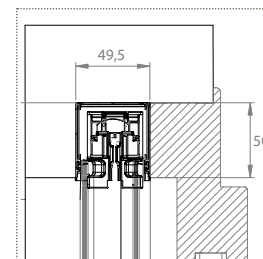

Attenzione: se in fase d'ordine non si specifica la configurazione, il prodotto sarà fornito con i profili 35/35.

LINDAPLUS INCAS 50/50

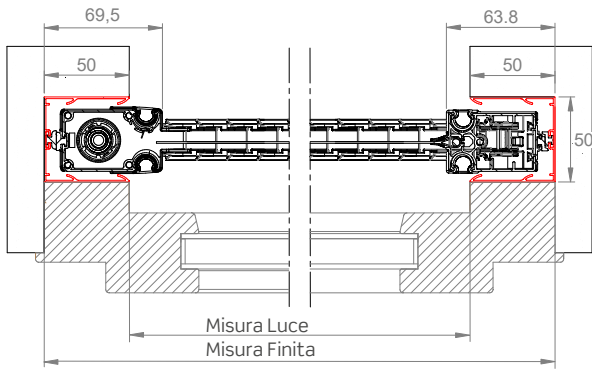

LINDAPLUS INCAS
STANDARD

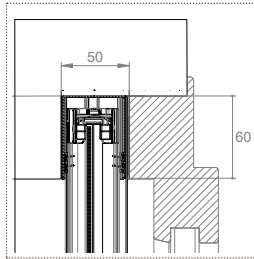

LINDAPLUS INCAS MIDI

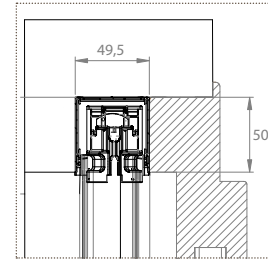

Attenzione: se in fase d'ordine non si specifica la configurazione, il prodotto sarà fornito con i profili 35/35.

LINDAPLUS INCAS CON GUIDA TAPPARELLA DA 75 MM



Consultare preventivamente la sezione accessori per gli ordini relativi a questo modello.

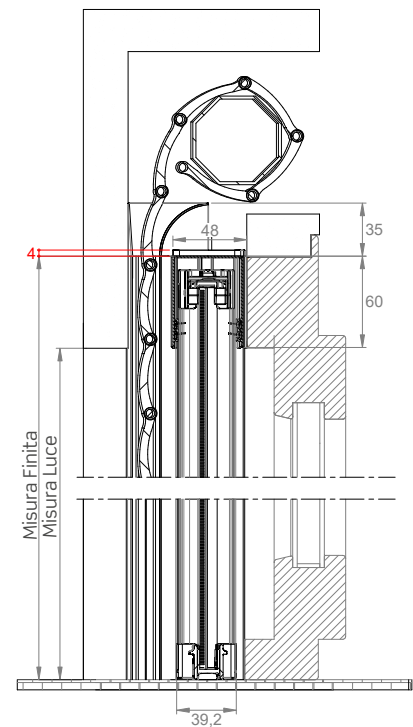
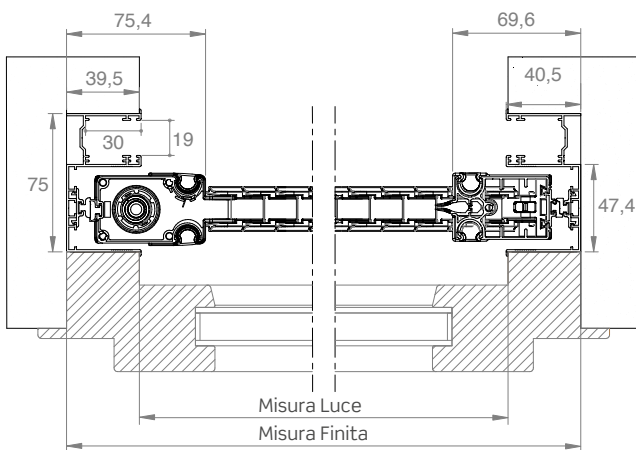

LINDAPLUS ANGOLARE INCAS 20/20

20 20

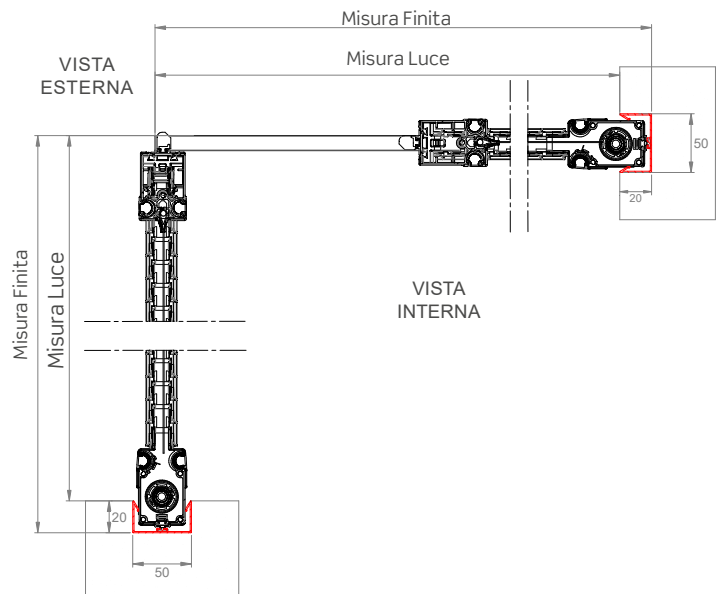
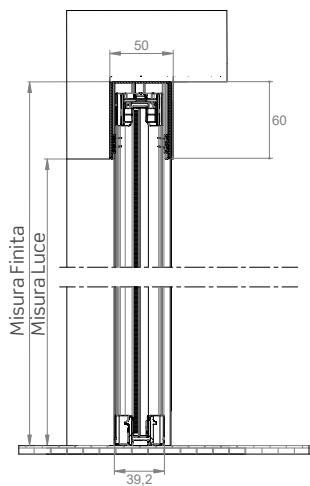

LINDAPLUS ANGOLARE INCAS 35/35

35 35

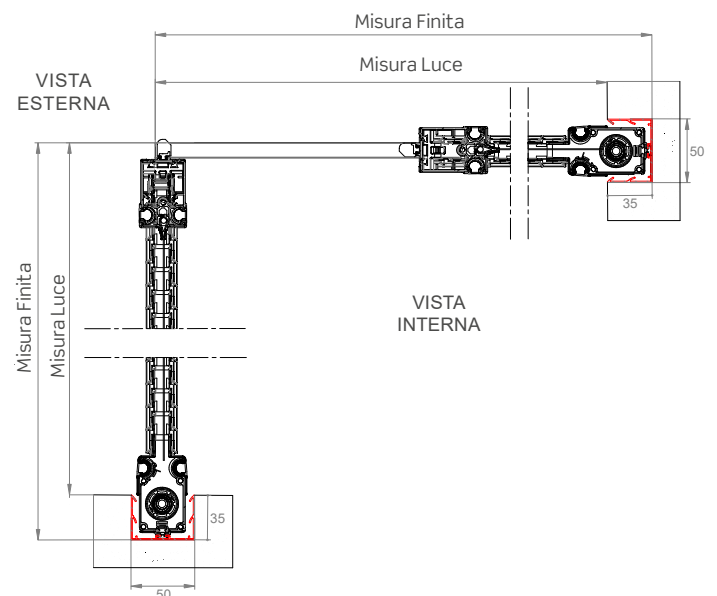
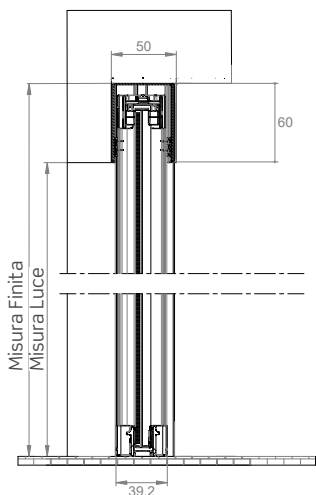

LINDAPLUS ANGOLARE INCAS 50/50

50 50

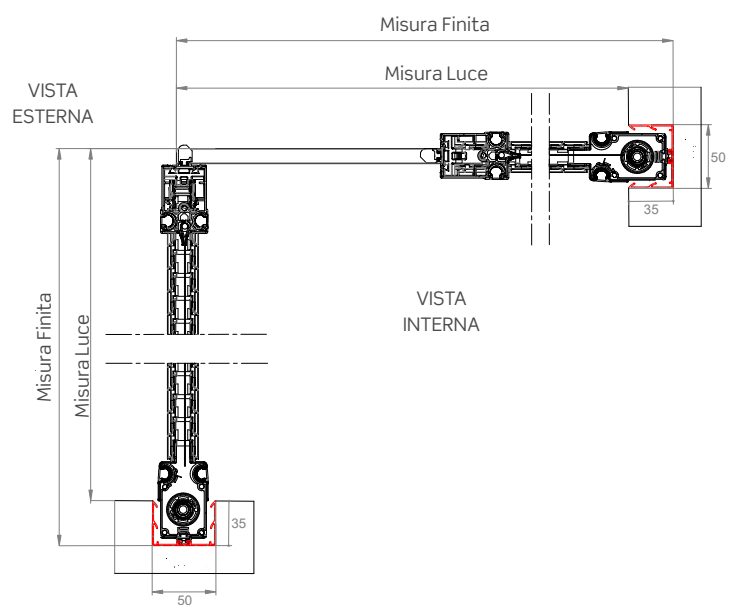
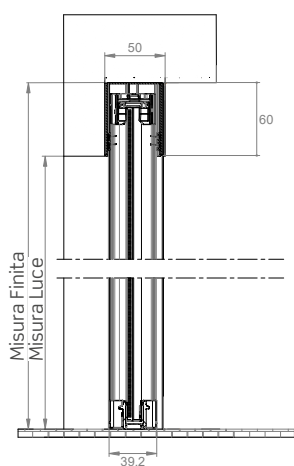

CARATTERISTICHE TECNICHE E INFORMAZIONI PER L'ORDINE

Schemi di accoppiamento delle ante

ANTA SINGOLA



2 ANTE CON CHIUSURA AL CENTRO

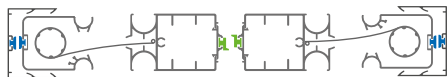

2 ANTE CON APERTURA BILATERALE

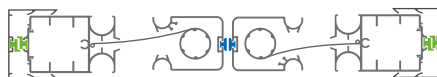

2 ANTE A SEGUIRE

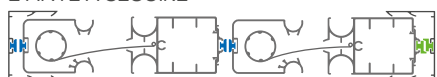

3 ANTE



3 ANTE A SEGUIRE



6 ANTE CON CHIUSURA AL CENTRO



ANTA ANGOLARE

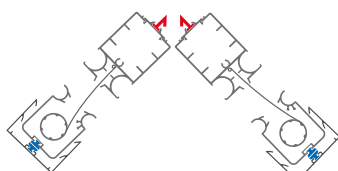

2 ANTE CON APERTURA BILATERALE ANGOLARE

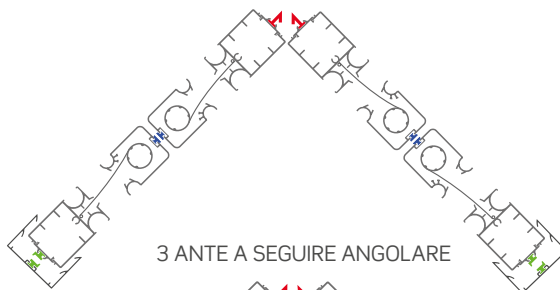

2 ANTE A SEGUIRE ANGOLARE

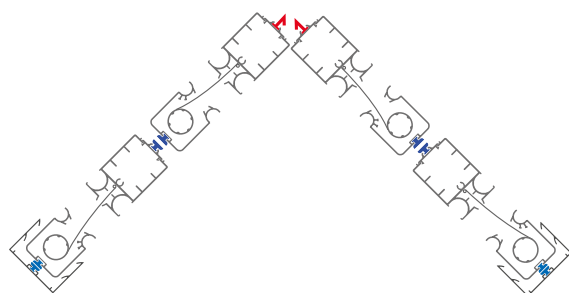

3 ANTE A SEGUIRE ANGOLARE

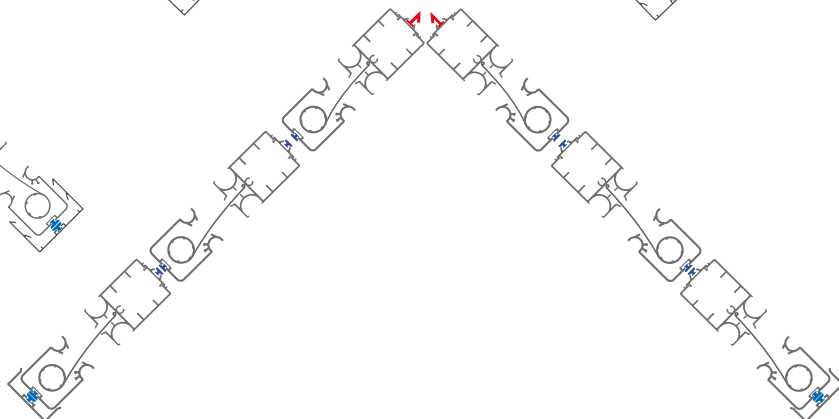

MAGNETE DIS. 7



MAGNETE DIS. 38



MAGNETE DIS. 45

Misure consigliate (mm)

Di serie

| Tipologia reti | Larghezza (min/max) | Altezza (min/max) |
|----------------------|---------------------|-------------------|
| Rete in fibra grigia | -/1500 | 1500/2500 |

Opzionale

| Tipologia reti | Larghezza (min/max) | Altezza (min/max) |
|----------------|---------------------|-------------------|
| Rete Fabrinet | -/800 | 1500/2400 |
| Rete Blackline | -/1500 | 1500/2500 |



L'altezza deve essere superiore alla larghezza di minimo 150 mm (per anta, nella versione doppia).

Per necessità di prodotti dalle dimensioni prossime ai limiti consigliati, si prega di contattare l'azienda prima di sottoporre un ordine.

Come ordinare

Formulare l'ordine **indicando sempre la tipologia di misura**, tenendo presente quanto segue:

- **misura LUCE**, il prodotto verrà fornito con misure maggiorate:

| | L | H |
|--------------------------------|---------|--------|
| Configurazione INCAS 45 | +50 mm | +60 mm |
| Configurazione 20/20 | +40 mm | +60 mm |
| Configurazione 35/35 | +70 mm | +60 mm |
| Configurazione 50/20 | +70 mm | +60 mm |
| Configurazione 50/35 | +85 mm | +60 mm |
| Configurazione 50/50 | +100 mm | +60 mm |

- **misura FINITA**, la zanzariera verrà fornita con le stesse misure ordinate.

Se in fase d'ordine non si specifica la configurazione incasso, il prodotto sarà fornito **35/35**.

N.B.: (Solo per Lindaplust da 75) i 4 mm del tappo guida non vengono mai considerati nella determinazione delle misure.

LINDAPLUS INCAS ANGOLARE:

- Rilevare le dimensioni esterne del vano avendo cura di indicare prima quelle del lato sx e poi quelle del lato dx (vista interna) come rappresentato in figura
- Comunicare solo **misure finite**
- Le pareti ad angolo del foro finestra devono essere perpendicolari fra loro (90°).
- Per eventuali necessità di chiarimenti su come rilevare le misure, si prega di contattare l'azienda.

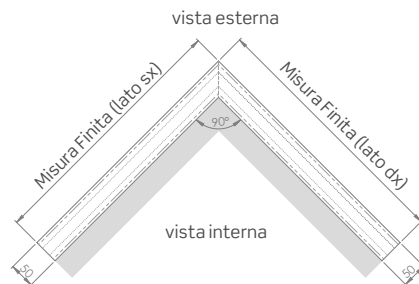
**Tinte disponibili**

Per le tinte evidenziate in **rosso** sono disponibili gli accessori a colore in abbinamento

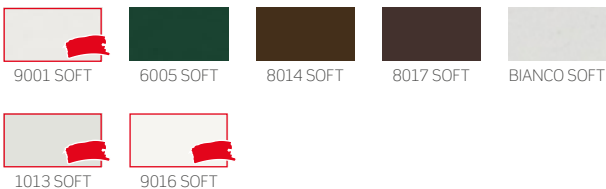
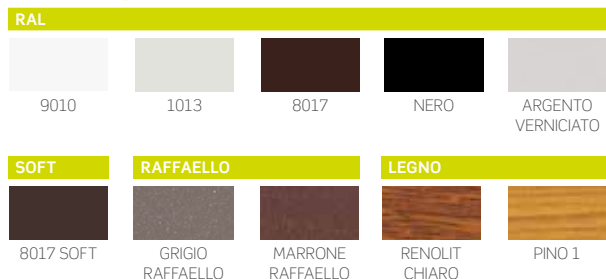
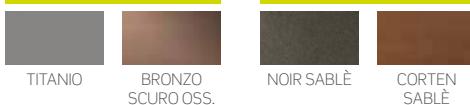
RAL**SOFT****Tinte disponibili in kit****RAFFAELLO****OSSIDATE****LEGNO****COLOR LINE**

Per le tinte 9010, 9016 Soft, Bianco Soft e Renolit Bianco gli accessori in abbinamento saranno di colore bianco.

Per le tinte 1013, 1013 Soft e 9001 Soft gli accessori in abbinamento saranno di colore avorio.

Per le tinte 7001 Soft, 7035 Soft, 9006 opaco e Argento Verniciato gli accessori in abbinamento saranno di colore grigio.

Per tutte le restanti tinte e i fuori gamma gli accessori in abbinamento saranno di colore nero.

Accessori

SE= DI SERIE / OP= OPZIONALE

| MODELLO | rete GRIGIA | FABRINET | BLACKLINE | BETTER VIEW | SUNOX | |
|----------------------|-------------|----------|-----------|-------------|-------|----|
| LINDAPLUS INCAS 45 | SE | OP | OP | OP | OP | OP |
| LINDAPLUS INCAS | SE | OP | OP | OP | OP | OP |
| LINDAPLUS INCAS 75 | SE | OP | OP | OP | OP | SE |
| LINDAPLUS INCAS ANG. | SE | OP | OP | OP | OP | - |

SOFFY INCAS

Zanzariera laterale da incasso plissettata



SOFFY INCAS 75

Scorrimento: laterale, si arresta manualmente in qualsiasi punto, configurabile con una o più ante reversibili (fino a 4), che consentono l'inversione del senso di scorrimento in base alle esigenze.

Avvolgimento: rete plissettata in polietilene

Sistema di apertura: a magnete

Adatta per: portafinestra

Rete: in fibra di vetro di serie, disponibile anche con telo grigio.

Viene fornita: su misura

Note: la guida a pavimento ha uno spessore ridotto, per consentire un attraversamento in completa sicurezza anche per i bambini ed i portatori di handicap.

SOFFY INCAS CON GUIDA TAPPARELLA DA 75 MM

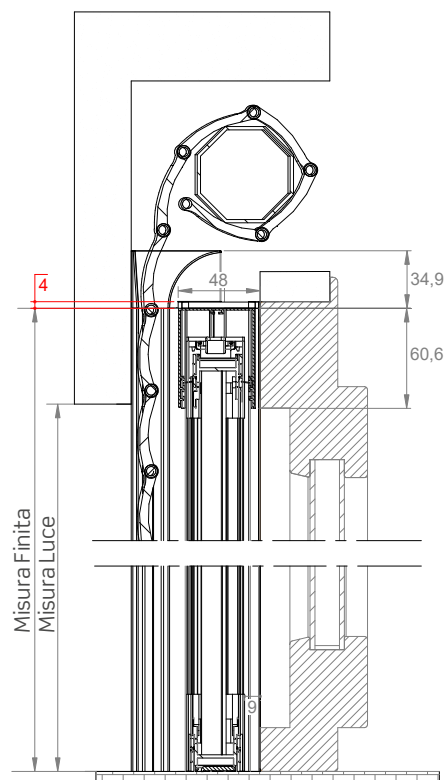
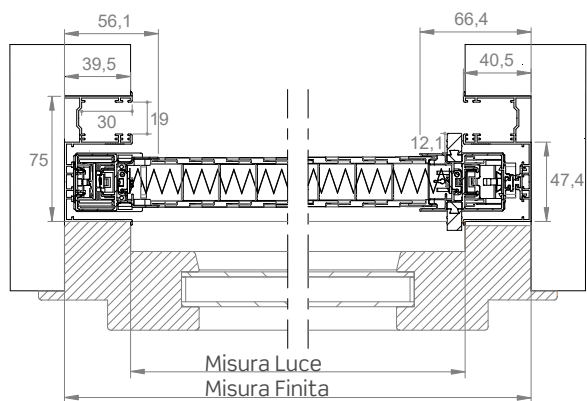

CARATTERISTICHE TECNICHE E INFORMAZIONI PER L'ORDINE

Schemi di accoppiamento delle ante

SEZIONE ORIZZONTALE 1 ANTA

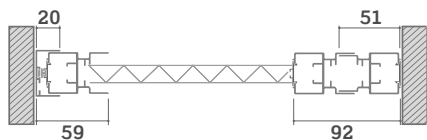

SEZIONE ORIZZONTALE 2 ANTE

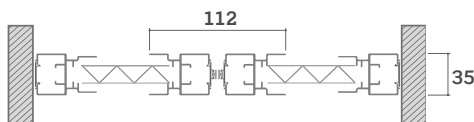

SEZIONE ORIZZONTALE 2 ANTE A SEGUIRE

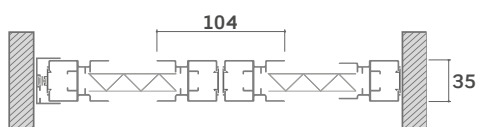

SEZIONE ORIZZONTALE 3 ANTE

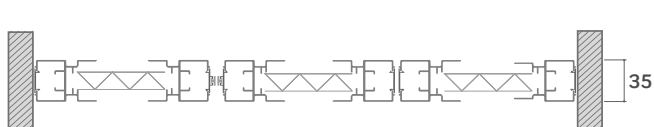

SEZIONE ORIZZONTALE 4 ANTE

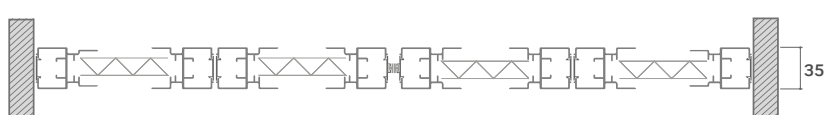

Misure consigliate (mm)

Di serie

| Tipologia reti | Larghezza (min/max) per anta | Altezza (min/max) per anta |
|-----------------------|------------------------------|----------------------------|
| Rete nera plissettata | 700/1600 | 1600/3000 |

Opzionale

| Tipologia reti | Larghezza (min/max) per anta | Altezza (min/max) per anta |
|-------------------------|------------------------------|----------------------------|
| Rete grigia plissettata | 700/1600 | 1600/2670 |



L'altezza deve essere superiore alla larghezza di minimo 200 mm per modulo.

Come ordinare

Formulare l'ordine **indicando sempre la tipologia di misura:**

KIT INCASSO CON GUIDA TAPPARELLA:

- **misura LUCE**, verrà fornito con misure maggiorate: larghezza + 70 mm, altezza + 60 mm rispetto alla misura del vano.
- **misura FINITA**, la zanzariera verrà fornita con le stesse misure ordinate.

ZANZARIERA INCASSATA:

- **misura LUCE**, verrà fornito con misure maggiorate: larghezza + 57 mm, altezza + 60 mm rispetto alla misura del vano.
- **misura FINITA**, la zanzariera verrà fornita con le stesse misure ordinate.

N.B.: i 4 mm del tappo guida non vengono mai considerati nella determinazione delle misure.

Per ulteriori informazioni si prega di contattare l'azienda.

Per necessità di prodotti dalle dimensioni prossime ai limiti consigliati, si prega di contattare l'azienda prima di sottoporre un ordine.

Tinte disponibili

RAL

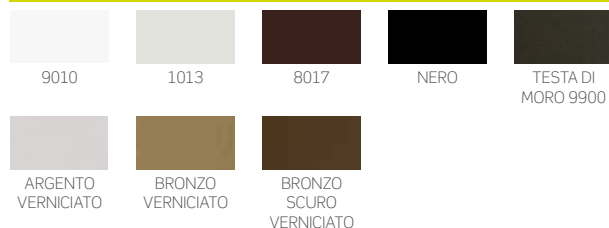

RAFFAELLO

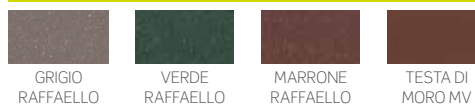

SABLÈ

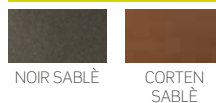

SOFT

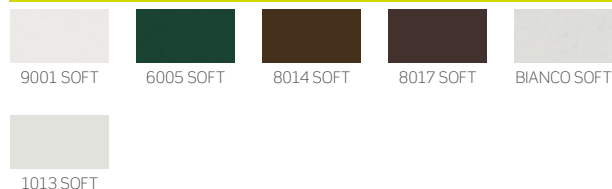

LEGNO

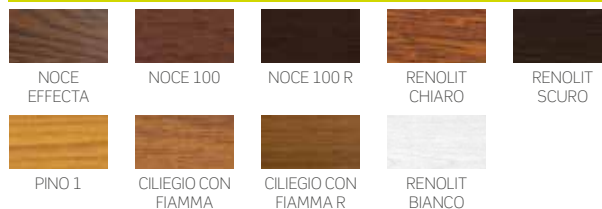

MINIMA INCAS

Zanzariera da incasso a scorrimento laterale con rete plissettata e guida inferiore bassa



MINIMA INCAS 50
MINIMA INCAS 75



Predisposizioni incasso con guida tapparella. Richiedi il Catalogo Predisposizioni.

Scorrimento: laterale, si arresta manualmente in qualsiasi punto, è disponibile con una, due ante o reversibile, che consente l'inversione del senso di scorrimento in base alle esigenze.

Avvolgimento: rete plissettata

Sistema di apertura: con barra-maniglia ad aggancio laterale magnetico.

Adatta per: portafinestra

Rete: in polipropilene nera, disponibile anche con telo grigio o colorato.

Viene fornita: su misura ed in kit

Note: profondità di 22 mm.

Barra maniglia inserita a pressione nella guida inferiore, per una estrema stabilità durante l'azionamento e la massima fluidità nello scorrimento.

La guida inferiore è alta solo 7 mm ed è provvista di asole per il drenaggio dell'acqua, che ne evitano il fastidioso deposito.

L'installazione è veloce, con il minimo sforzo e pochissimi fori: il profilo laterale aderisce alla parete agganciandosi alla predisposizione da incasso attraverso clips in plastica fornite con il prodotto.

MINIMA INCAS 50 MM

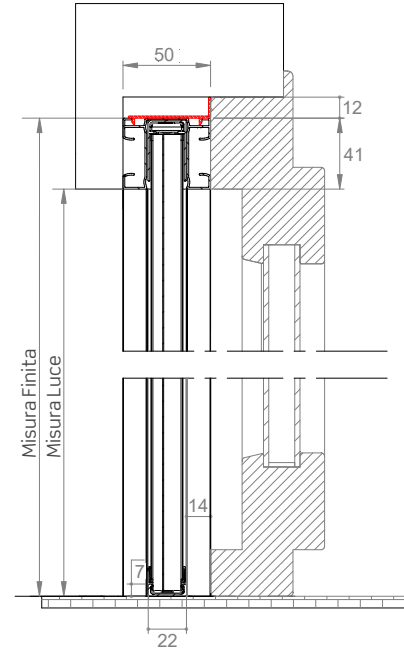
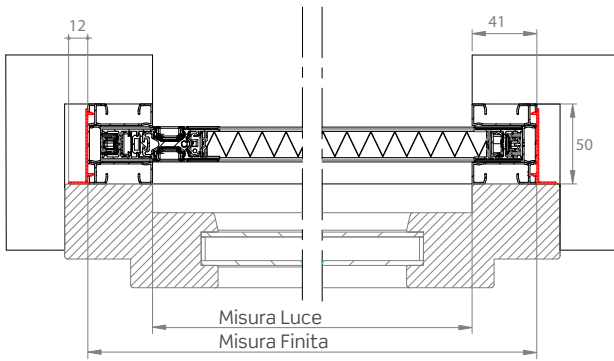

MINIMA INCAS CON GUIDA TAPPARELLA DA 75 MM

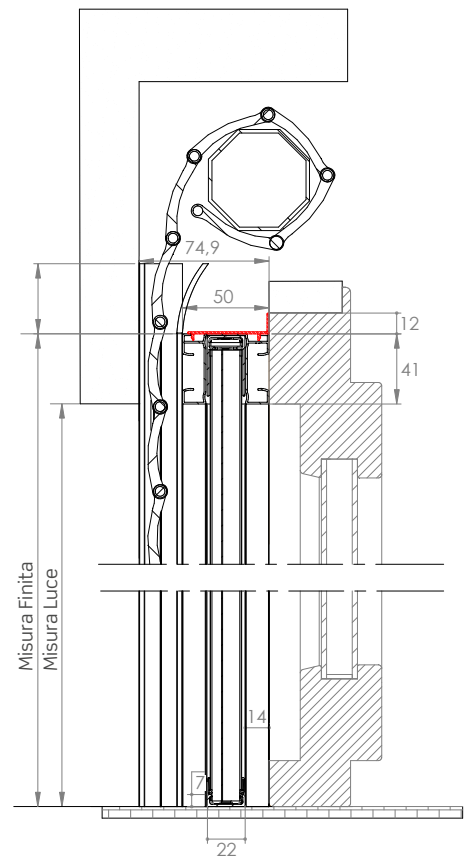
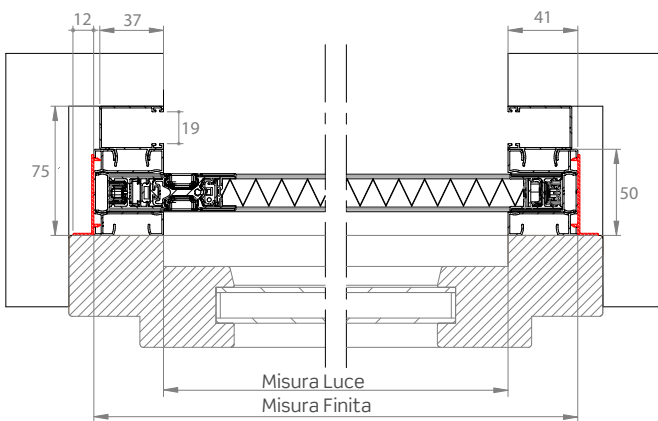

ELEMENTI OPZIONALI

SOTTO-GUIDA INCLINATO

Utile per migliorare l'aderenza e la scorrevolezza della zanzariera in caso di piani inclinati.

DISPONIBILE SOLO DI COLORE ARGENTO.

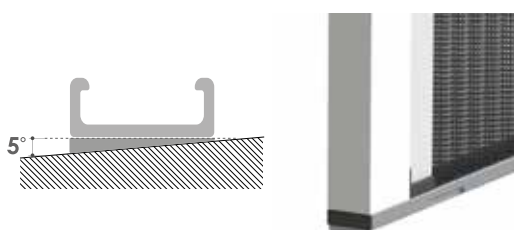

CARATTERISTICHE TECNICHE E INFORMAZIONI PER L'ORDINE

Teli e tessuti disponibili

| RETE | OSCURANTE 80% |
|----------|---------------|
| NERO | GRIGIO |
| GRIGIO | ROSSO |
| BIANCO | |
| AVORIO | |
| ARANCIO | |
| BLU | |
| NOCCIOLA | |

Le reti evidenziate in rosso sono disponibili fino ad esaurimento scorte.

I teli oscuranti e filtranti sono per uso interno, consultare la mazzetta teli e reti per la scelta del tessuto.

Misure consigliate (mm)

Di serie

| Tipologia reti | Larghezza (min/max) per anta | Altezza (min/max) per anta |
|-----------------------|------------------------------|----------------------------|
| Rete nera plissettata | - /3000 | - /3000 |

Opzionale

| Tipologia reti | Larghezza (min/max) per anta | Altezza (min/max) per anta |
|---------------------------|------------------------------|----------------------------|
| Rete grigia plissettata | - /3000 | - /3000 |
| Rete colorata plissettata | - /3000 | - /2600 |

Per necessità di prodotti dalle dimensioni prossime ai limiti consigliati, si prega di contattare l'azienda prima di sottoporre un ordine.

Minima in kit

Richiedi il listino prezzi per conoscere l'elenco dei componenti e degli accessori disponibili per la vendita in kit.

Come ordinare

Formulare l'ordine indicando sempre la tipologia di misura:

KIT INCASSO CON GUIDA TAPPARELLA:

- **misura LUCE**, verrà fornito con misure maggiorate: larghezza + 82 mm, altezza + 41 mm rispetto alla misura del vano.
- **misura FINITA**, la zanzariera verrà fornita con le stesse misure ordinate.

ZANZARIERA INCASSATA:

- **misura LUCE**, verrà fornito con misure maggiorate: larghezza + 64 mm, altezza + 40 mm rispetto alla misura del vano.
- **misura FINITA**, la zanzariera verrà fornita con le stesse misure ordinate.

Per ulteriori informazioni si prega di contattare l'azienda.

Tinte disponibili

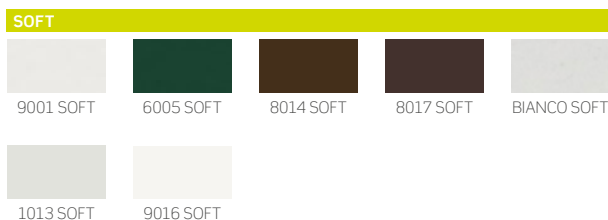
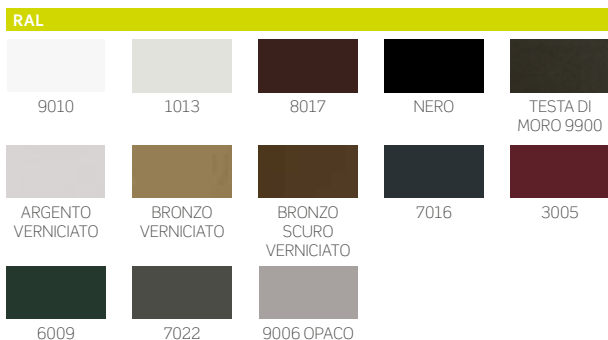

N.B. Le stesse tinte sono disponibili anche in kit.

.08



incasso
grandi
dimensioni

212 EVO ZIP INCAS

218 NEW SECURZIP INCAS

EVO ZIP INCAS

Sistema a scorrimento verticale per l'installazione ad incasso, con rete avvolgibile ed azionamento a motore o motore radiocomandato, dotata di cerniere saldate ai bordi



EVO ZIP 100 INCAS EVO ZIP 100 INCAS CON GUIDE PLUS

Sistema di apertura: motorizzata, controllabile anche con radiocomando.

Adatta per: finestra e portafinestra (anche di larghezza ampia) soprattutto in zone molto ventilate.

Cassonetto: squadrato da 100 e 125 mm

Telo: dotato di cerniera zip, applicata alle estremità del telo, che garantisce massima tenuta e resistenza al vento, impedendone la fuoriuscita dalle guide laterali. Sono disponibili anche diverse tipologie di teli oscuranti, filtranti e Cristal, adatti anche per l'esterno.

EVO ZIP 125 INCAS EVO ZIP 125 INCAS CON GUIDE PLUS

Nella versione zanzariera viene fornita con rete Blackline di serie, Fabrinet o TuffScreen™, ad elevata solidità, le cui maglie ritornano nella posizione corretta se subiscono piccole perforazioni.

Viene fornita: su misura

Note: al suo interno, **EVO ZIP** è dotata di una meccanica di funzionamento completamente rinnovata: la scorrevolezza è facilitata dall'introduzione di un sistema telescopico di avvolgimento con cuscinetti, mentre un sistema permette al telo una tensione ottimale, anche in larghezze significative.

Color Line: accessori in vista a colore. Disponibili nei colori **bianco, avorio, grigio e nero.**

Caratteristiche principali



Profilo terminale a scomparsa



Sistema di tensionamento telo zip regolabile



Saldatura del telo per inserimento nel terminale a scomparsa

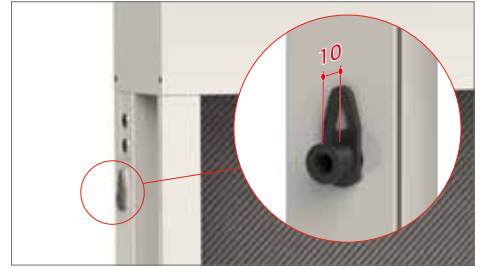

Guida con compensatore completo di regoli: **i regoli o registri di regolazione** posizionati nelle guide laterali garantiscono l'installazione in vani fuori squadra o in presenza di superfici irregolari e non omogenee. Regolo di compensazione **fino a 10 mm**.



Sistema Quick Up: è possibile sostituire il telo senza smontare il cassonetto.

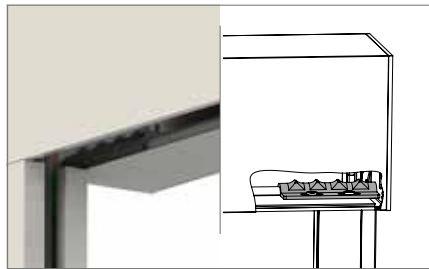

Aggancio di sicurezza (solo per la versione con cassonetto da 125)

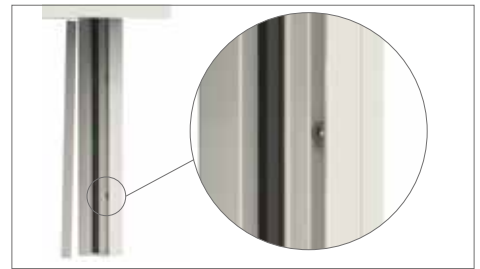

Profilo cover removibile, con viti non in vista.

EVO ZIP 100 INCAS

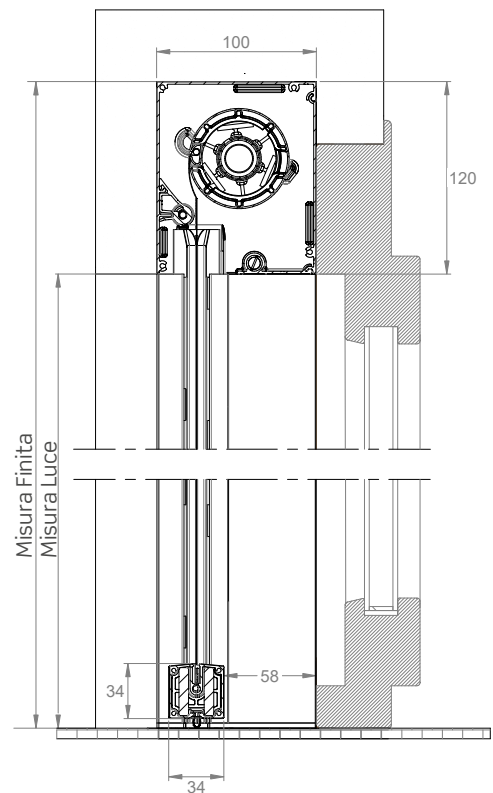
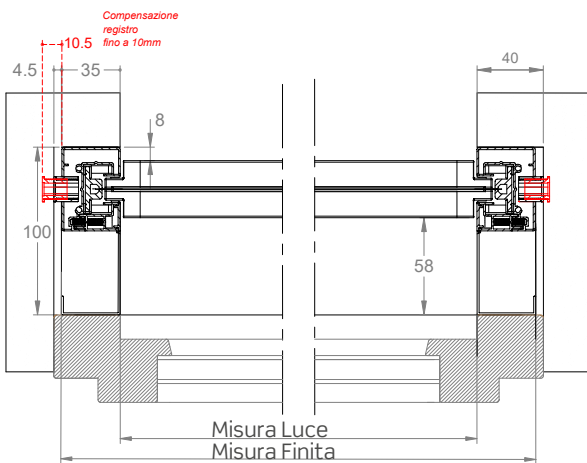

EVO ZIP 100 INCAS CON GUIDE PLUS

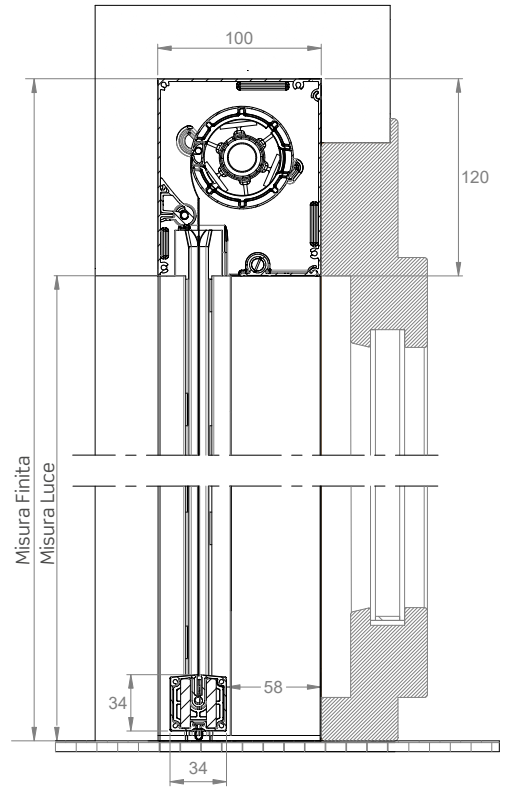
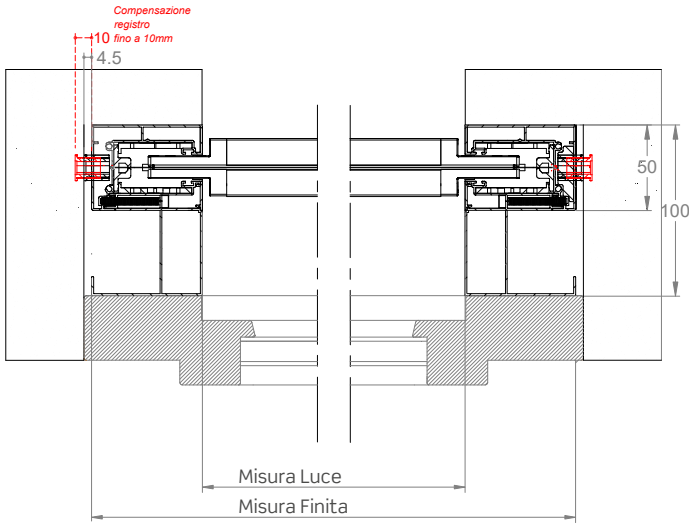

EVO ZIP 125 INCAS

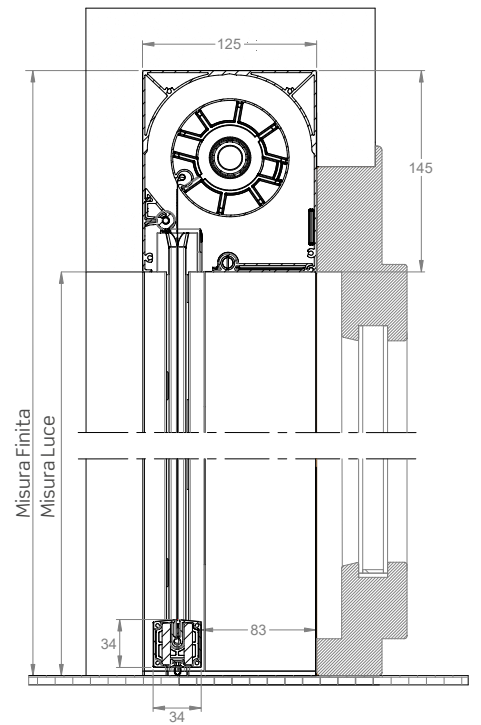
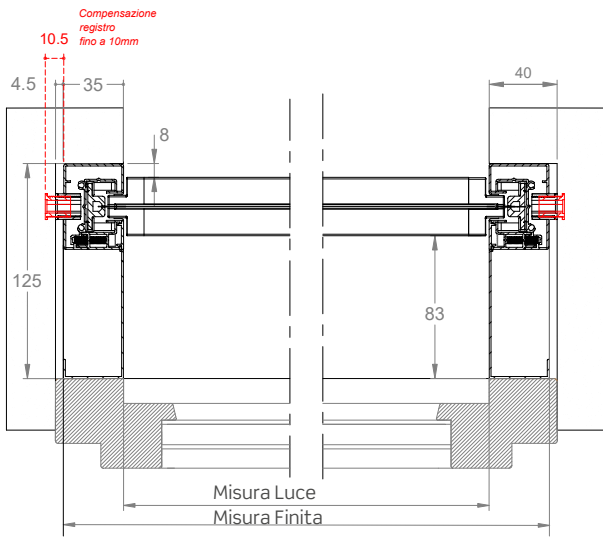

EVO ZIP 125 INCAS CON GUIDE PLUS

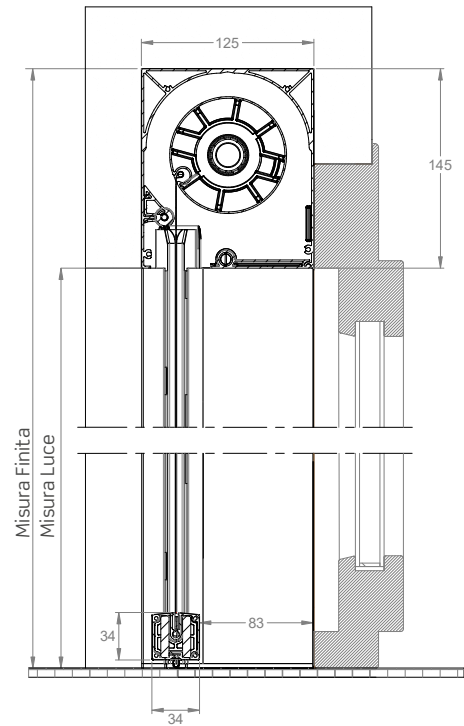
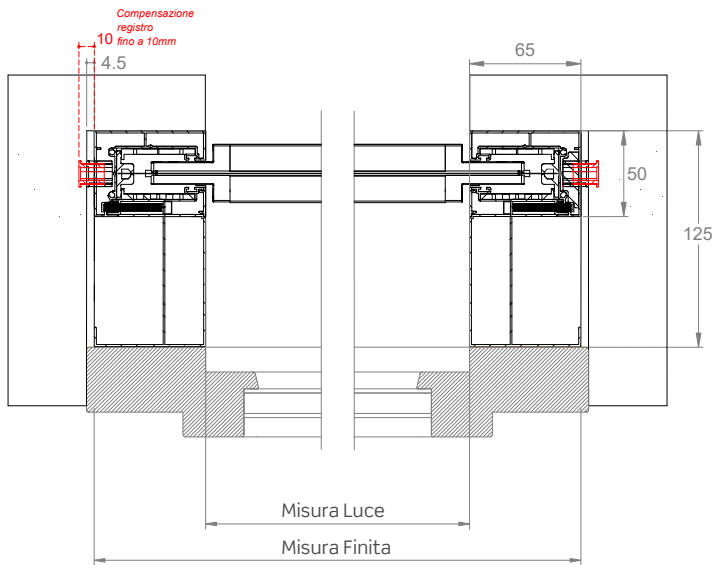

CONFIGURAZIONI COMBO

Queste configurazioni consentono di combinare una zanzariera con la Evo zip incas 100 con telo oscurante o filtrante.



ESEMPIO DI EVO ZIP 100 INCAS CON CASPER TOP 50

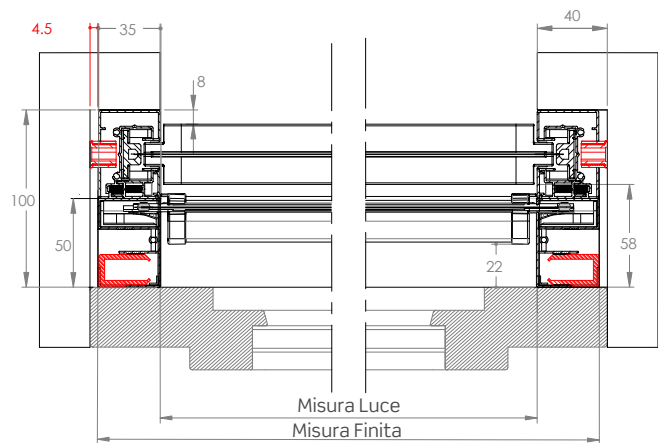
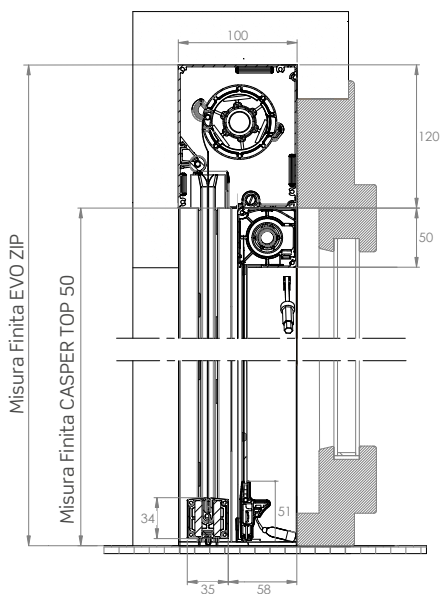

ESEMPIO DI EVO ZIP 100 INCAS CON BORA MIDI 35/35

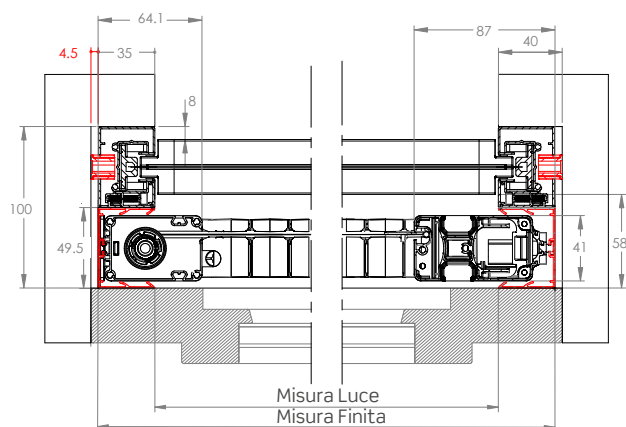
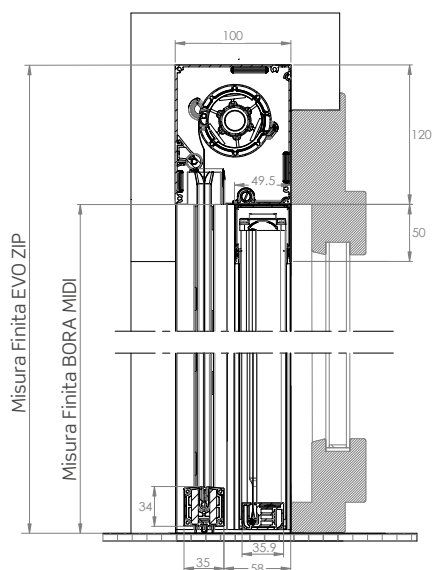

I prodotti in configurazione "combo" vanno ordinati separatamente, facendo riferimento alle rispettive misure consigliate e avendo cura di specificare esclusivamente le misure finite.

CARATTERISTICHE TECNICHE E INFORMAZIONI PER L'ORDINE

KIT AUTOBLOCK

AUTOBLOCK per guida da 35/65: sistema di aggancio automatico del terminale per il tensionamento del telo.

N.B.: la guarnizione installata sporgerà dal cassonetto di 40 mm.

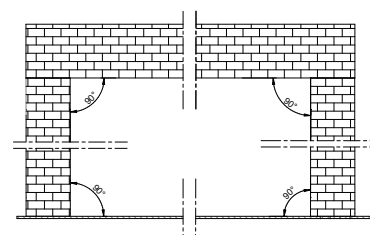

Attenzione: Per il corretto funzionamento del sistema Autoblock è necessario che il foro finestra sia in squadra.

Indicazioni sui motori: **rilevamento ostacoli**

(consigliato per sistemi centralizzati)

Il **rilevamento ostacoli in discesa/salita** garantisce la vostra sicurezza e permette di preservare le funzionalità del sistema **EVO ZIP**, il motore è dotato di sensori capaci di rilevare oggetti. In presenza di un ostacolo, la **EVO ZIP** si arresta e il motore compie una piccola inversione per permettere la rimozione degli oggetti che ne impediscono la discesa.

Il **rilevamento ostacoli in discesa/salita** è standard per i motori radiocomandati Becker e Somfy IO, opzionale sul motore standard.

MOTORI STANDARD SENZA RILEVAMENTO DI OSTACOLI: nel caso in cui si sceglie di installare questo tipo di motore bisogna utilizzare **esclusivamente un pulsante uomo presente** per la movimentazione del prodotto e bisogna seguire passo-passo le operazioni di salita e discesa.

MOTORI CON RILEVAMENTO DI OSTACOLI: in questo caso è possibile utilizzare anche pulsanti uomo non presente.

Motorizzazioni:

Per maggiori informazioni riguardanti le motorizzazioni disponibili e le automazioni, consultare la sezione Accessori del catalogo.

Misure consigliate (mm)

| Di serie | | CASSONETTO 100 | | CASSONETTO 125 | |
|-----------------------|---------------------|-------------------|---------------------|-------------------|--|
| TIPOLOGIA | Larghezza (min/max) | Altezza (min/max) | Larghezza (min/max) | Altezza (min/max) | |
| Rete Blackline | 800/3400 | 3200 | 800/5900 | 4000 | |
| Opzionale | | | | | |
| TIPOLOGIA | Larghezza (min/max) | Altezza (min/max) | Larghezza (min/max) | Altezza (min/max) | |
| Rete Fabrinet | 800/3200 | 3200 | 800/5900 | 4000 | |
| Rete Tuffscreen™ | 800/3200 | 2800 | 800/5900 | 4000 | |
| Soltis 92 | 800/3200 | 2800 | 800/5900 | 4000 | |
| Oscurante Opatex Pro | 800/3200 | 2800 | 800/5900 | 4000 | |
| Screen Oscurante | 800/3200 | 2800 | 800/5900 | 4000 | |
| Screen 5500 | 800/3200 | 2800 | 800/5900 | 4000 | |
| Cristal/ Cristal Fumè | 800/3200 | 2800 | 800/4600 | 4000 | |

adatto anche per esterni

Come ordinare

In fase d'ordine è necessario indicare la versione incasso desiderata: **standard** verrà fornita la versione con compensatore completa di regoli.

Versioni incasso:

- **Guida con compensatore completa di regoli** (standard), verrà fornita con fissaggio laterale e compensatore completo di regoli.
- **Guida con compensatore senza regoli**, la EVO ZIP verrà fornita con fissaggio laterale e compensatore senza regoli.
- **Guida senza compensatore**, la EVO ZIP verrà fornita con fissaggio laterale e senza compensatore.

Formulare l'ordine indicando il tipo di misura:

- **misura FINITA**, la EVO ZIP verrà fornita con le stesse misure ordinate.

N.B.: nella versione standard con regoli non viene mai considerato lo spessore degli stessi nella determinazione delle misure.

Per dimensioni ove è prevista la giunzione dei teli, la saldatura sarà effettuata in orizzontale.

Si prega di trasmettere sempre le misure finite e di utilizzare l'apposito modulo.

Per necessità di prodotti dalle dimensioni prossime ai limiti consigliati, si prega di contattare l'azienda prima di sottoporre un ordine.

Spazio di manovra per l'inserimento del cassonetto

L'inserimento del cassonetto richiede uno spazio di manovra maggiore rispetto alla sua larghezza (L).

La tabella illustra in **mm** l'incremento (Δ) della larghezza del vano da aggiungere alla larghezza del cassonetto.

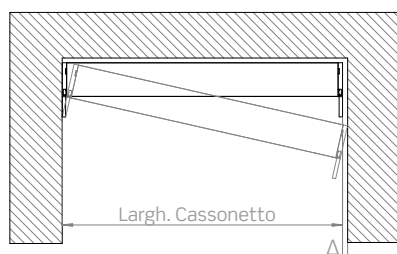

| Evozip 100 | | Evozip 125 | |
|--------------|----|--------------|----|
| misure in mm | | misure in mm | |
| L | Δ | L | Δ |
| 1500 | 16 | 2500 | 13 |
| 2500 | 10 | 3000 | 11 |
| 3000 | 8 | 4000 | 8 |
| 3400 | 7 | 5900 | 6 |

Tinte disponibili



Per le tinte evidenziate in **rosso** sono disponibili gli accessori a colore in abbinamento



COLOR LINE



Per le tinte 9010, 9016 Soft, Bianco Soft e Renolit Bianco gli accessori in abbinamento saranno di colore bianco.

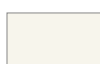

Per le tinte 1013, 1013 Soft e 9001 Soft gli accessori in abbinamento saranno di colore avorio.



Per le tinte 7001 Soft, 7035 Soft, 9006 opaco e Argento Verniciato gli accessori in abbinamento saranno di colore grigio.



Per tutte le restanti tinte e i fuori gamma gli accessori in abbinamento saranno di colore nero.

NEW SECURZIP INCAS

Zanzariera per l'installazione ad incasso a scorrimento verticale e rete avvolgibile, con azionamento a motore o motore radiocomandato.



NEW SECURZIP 85 INCAS MOTORE
NEW SECURZIP 100 INCAS MOTORE

NEW SECURZIP 125 INCAS MOTORE

Sistema di apertura: motorizzato, controllabile anche con radiocomando.

Adatta per: finestra e portafinestra (anche di larghezza ampia).

Cassonetto: da 85 / 100 / 125 mm

Telo: dotato di cerniera zip, applicata alle estremità del telo, che garantisce massima tenuta e resistenza al vento, impedendone la fuoriuscita dalle guide laterali. Sono disponibili anche diverse tipologie di teli oscuranti, filtranti e Cristal, adatti anche per l'esterno.

Nella versione zanzariera viene fornita con rete Blackline di serie, Fabrinet o TuffScreen™, ad elevata solidità, le cui maglie ritornano nella posizione corretta se subiscono piccole perforazioni.

Viene fornita: su misura

Opzionale: profili di compensazione guide per incasso.

Color Line: accessori in vista a colore. Disponibili nei colori **bianco, avorio, grigio e nero.**

NEW SECURZIP INCAS 85

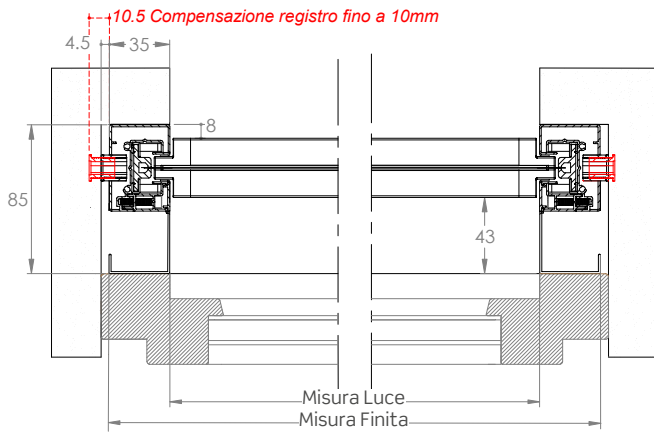

Cassonetto da 85

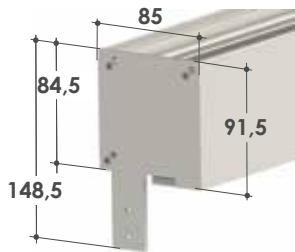

Guida e compensatore da 85

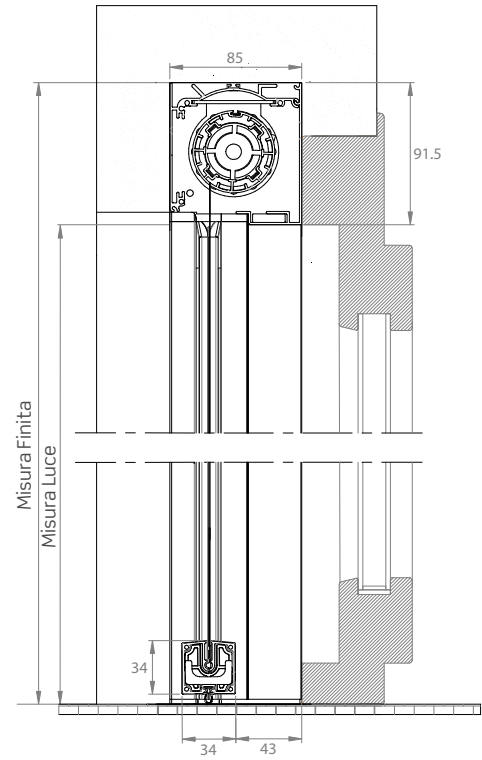
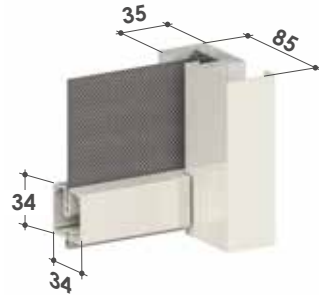

Il terminale della New Securzip Incas è parzialmente a scomparsa. La parte sempre a vista è alta 27 mm.

NEW SECURZIP INCAS 85 PLUS

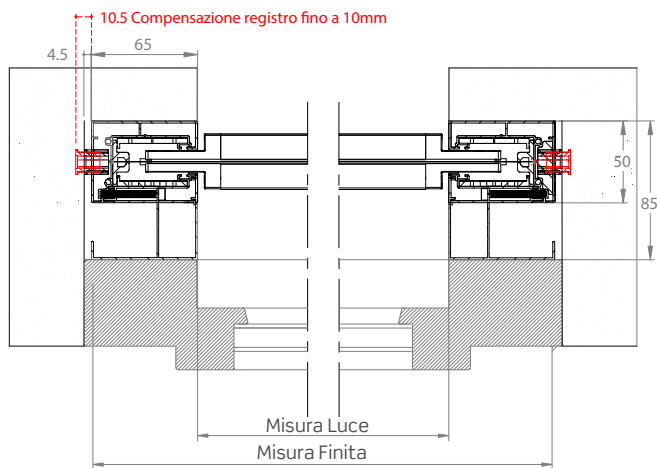

Cassonetto da 85

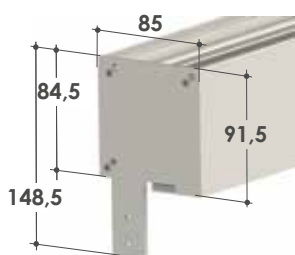

Guida e compensatore plus da 85

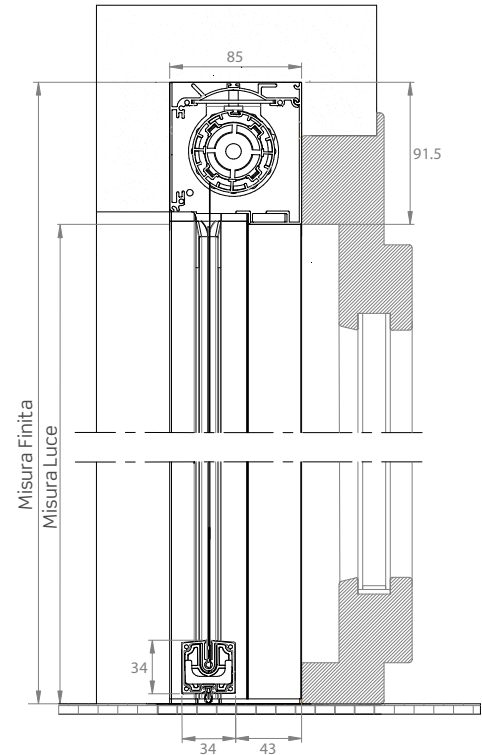
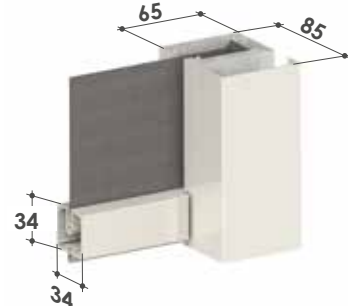

Il terminale della New Securzip Incas è parzialmente a scomparsa. La parte sempre a vista è alta 27 mm.

NEW SECURZIP INCAS 100

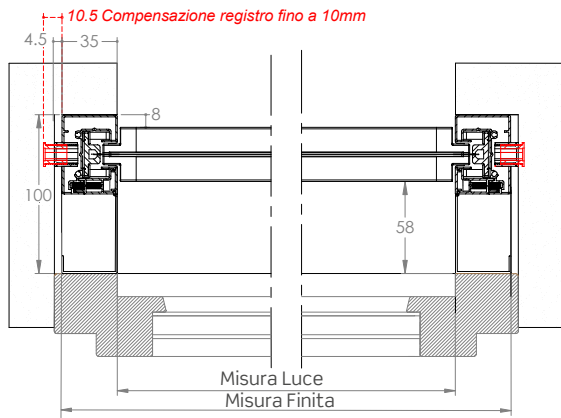

Cassonetto da 100

Guida e compensatore da 100

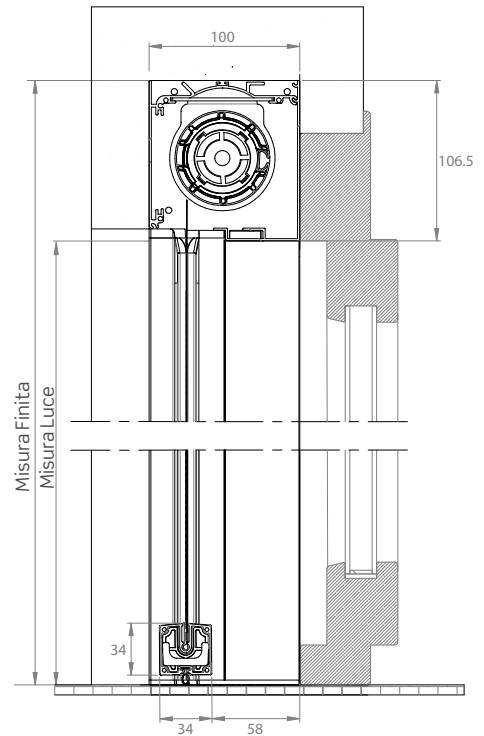
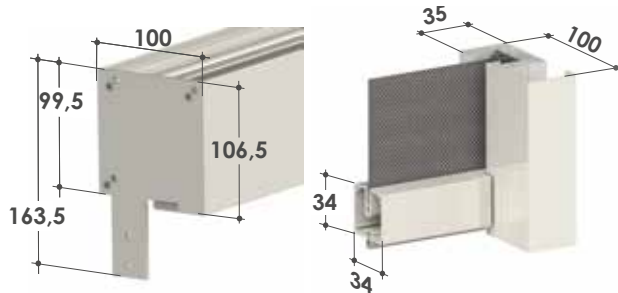

Il terminale della New Securzip Incas è parzialmente a scomparsa. La parte sempre a vista è alta 27 mm.

NEW SECURZIP INCAS 100 PLUS

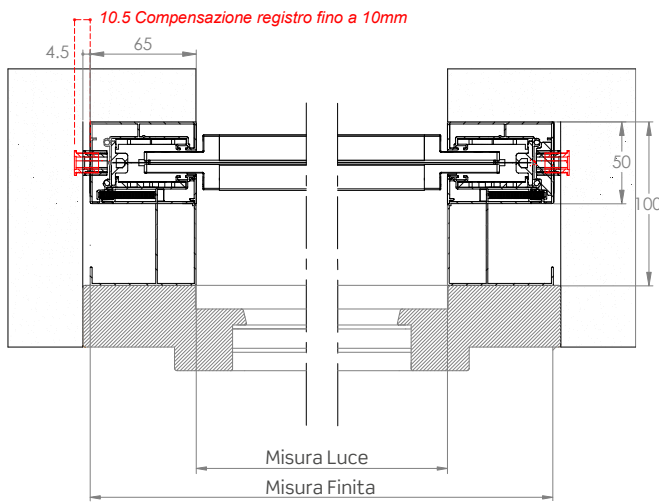

Cassonetto da 100

Guida e compensatore plus da 100

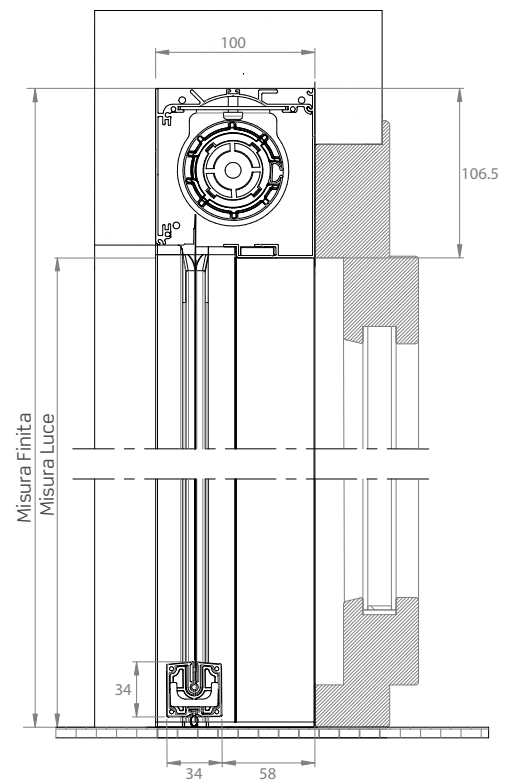
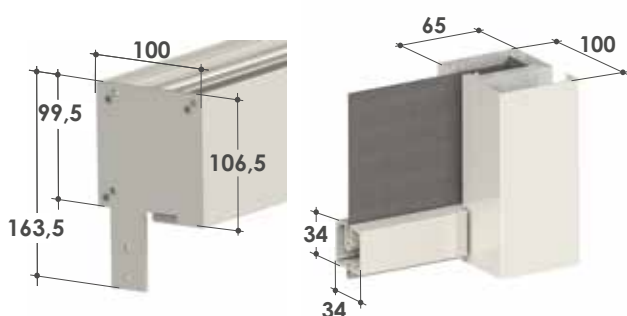

Il terminale della New Securzip Incas è parzialmente a scomparsa. La parte sempre a vista è alta 27 mm.

NEW SECURZIP INCAS 125

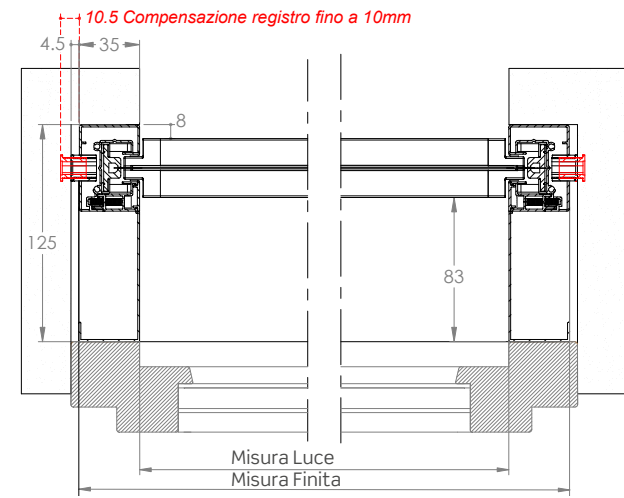

Cassonetto da 125

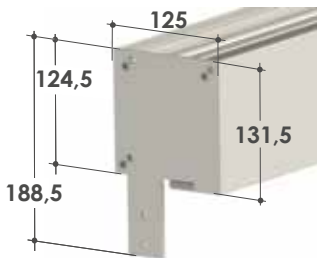

Guida e compensatore da 125

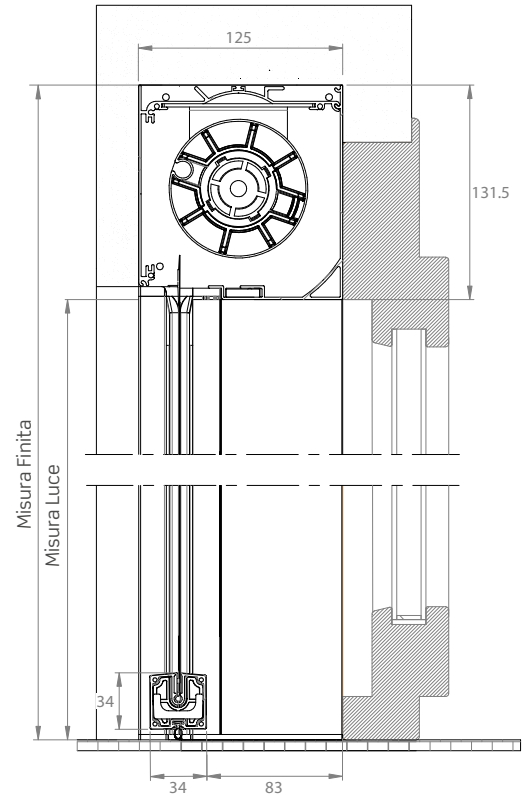
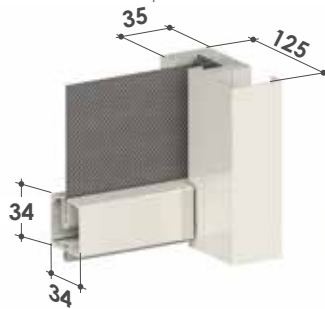

Il terminale della New Securzip Incas è parzialmente a scomparsa. La parte sempre a vista è alta 27 mm.

NEW SECURZIP INCAS 125 PLUS

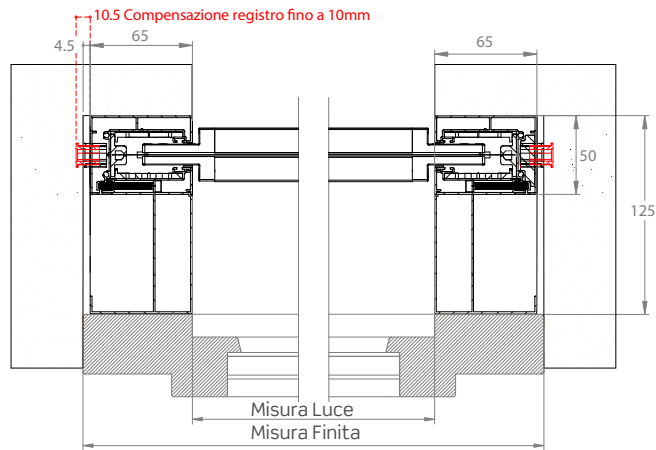

Cassonetto da 125

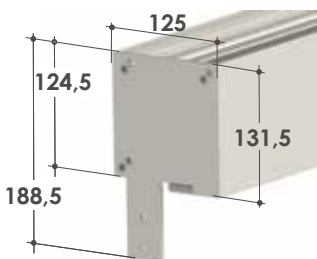

Guida e compensatore plus da 125

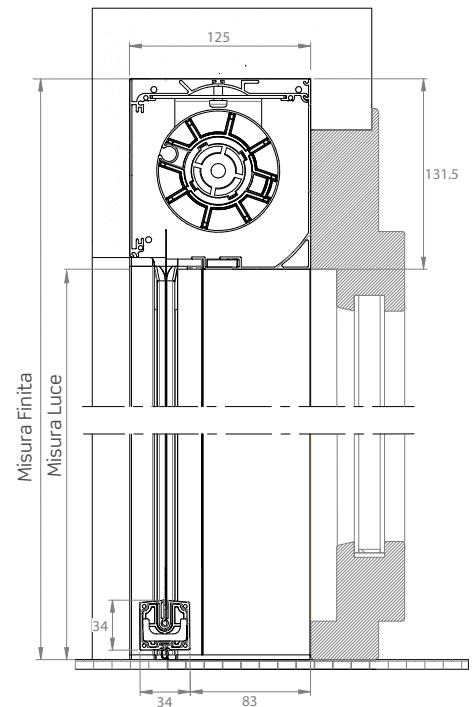
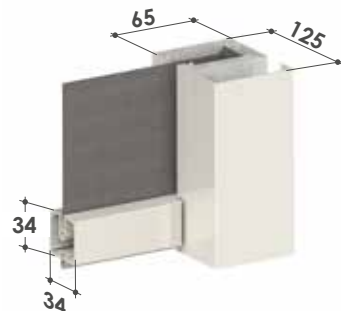

Il terminale della New Securzip Incas è parzialmente a scomparsa. La parte sempre a vista è alta 27 mm.

CARATTERISTICHE TECNICHE E INFORMAZIONI PER L'ORDINE

Misure consigliate (mm)

| Di serie | CASSONETTO 85 | | CASSONETTO 100 | | CASSONETTO 125 | |
|--------------------------|------------------------|-------------------|---------------------|-------------------|---------------------|-------------------|
| TIPOLOGIA | Larghezza (min/max) | Altezza (min/max) | Larghezza (min/max) | Altezza (min/max) | Larghezza (min/max) | Altezza (min/max) |
| Rete Blackline | 800/2200 | -/2200 | 800/3000 | -/2700 | 800/4500 | -/3700 |
| Opzionale | | | | | | |
| TIPOLOGIA | Larghezza (min/max) | Altezza (min/max) | Larghezza (min/max) | Altezza (min/max) | Larghezza (min/max) | Altezza (min/max) |
| Rete Fabrinet | 800/2200 | -/2000 | 800/3000 | -/2700 | 800/4500 | -/3700 |
| Rete Tuffscreen™ | 800/2200 | -/1800 | 800/3000 | -/2700 | 800/4500 | -/3700 |
| adatto anche per esterni | Soltis 92 | 800/2200 | 800/3000 | -/2700 | 800/4500 | -/3700 |
| | Oscurante Opatex Pro | 800/2200 | 800/3000 | -/2700 | 800/4500 | -/3700 |
| | Screen Oscurante | 800/2200 | 800/3000 | -/2700 | 800/4500 | -/3700 |
| | Screen 5500 | 800/2200 | 800/3000 | -/2700 | 800/4500 | -/3700 |
| | Cristal/ Cristal Fumè* | 800/2200 | 800/3000 | -/2700 | 800/4500 | -/3700 |

* In caso di utilizzo del telo Cristal, si consiglia richiedere il terminale opzionale 35x70.

Come ordinare

In fase d'ordine è necessario indicare la versione incasso desiderata: **standard** verrà fornita la versione con compensatore completa di regoli.

Versioni incasso:

- **Guida con compensatore completa di regoli** (standard), verrà fornita con fissaggio laterale e compensatore completo di regoli.
- **Guida con compensatore senza regoli**, la NEW SECUR ZIP verrà fornita con fissaggio laterale e compensatore senza regoli.
- **Guida senza compensatore**, la NEW SECUR ZIP verrà fornita con fissaggio laterale e senza compensatore.

Formulare l'ordine indicando il tipo di misura:

- **misura FINITA**, la NEW SECUR ZIP verrà fornita con le stesse misure ordinate.

N.B.: nella versione standard con regoli non viene mai considerato lo spessore degli stessi nella determinazione delle misure.

Per dimensioni ove è prevista la giunzione dei teli, la saldatura sarà effettuata in orizzontale.

Si prega di trasmettere sempre le misure finite e di utilizzare l'apposito modulo.

Per necessità di prodotti dalle dimensioni prossime ai limiti consigliati, si prega di contattare l'azienda prima di sottoporre un ordine.

Spazio di manovra per l'inserimento del cassonetto

L'inserimento del cassonetto richiede uno spazio di manovra maggiorato rispetto alla sua larghezza (L).

La tabella illustra in **mm** l'incremento (Δ) della larghezza del vano da aggiungere alla larghezza del cassonetto.

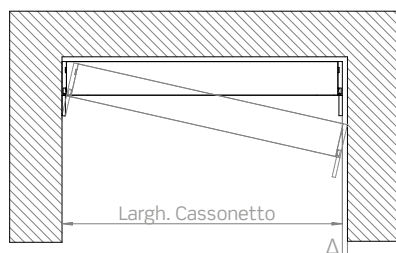

| New Securzip 85 misure in mm | | New Securzip 100 misure in mm | | New Securzip 125 misure in mm | |
|---------------------------------|----------|----------------------------------|----------|----------------------------------|----------|
| L | Δ | L | Δ | L | Δ |
| 1000 | 17 | 1500 | 17 | 2000 | 13 |
| 1200 | 14 | 2000 | 13 | 2800 | 9,5 |
| 1500 | 11 | 2500 | 10 | 3500 | 8 |
| 2200 | 7,5 | 3000 | 7 | 4500 | 6 |

Tinte disponibili

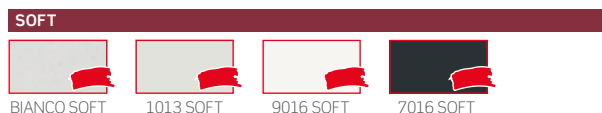
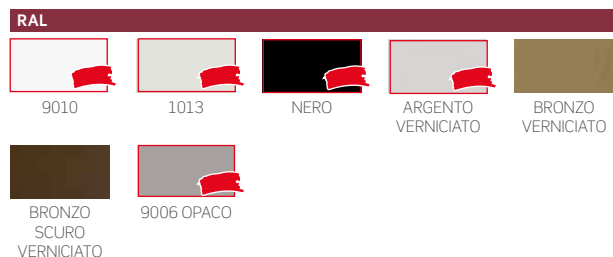

Per le tinte evidenziate in **rosso** sono disponibili gli accessori a colore in abbinamento



COLOR LINE



Per le tinte 9010, 9016 Soft, Bianco Soft e Renolit Bianco gli accessori in abbinamento saranno di colore bianco.

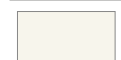

Per le tinte 1013, 1013 Soft e 9001 Soft gli accessori in abbinamento saranno di colore avorio.

NB: Nelle versioni incassate, le testate saranno sempre fornite di colore nero.



Per le tinte 7001 Soft, 7035 Soft, 9006 opaco e Argento Verniciato gli accessori in abbinamento saranno di colore grigio.



Per tutte le restanti tinte e i fuori gamma gli accessori in abbinamento saranno di colore nero.

.09

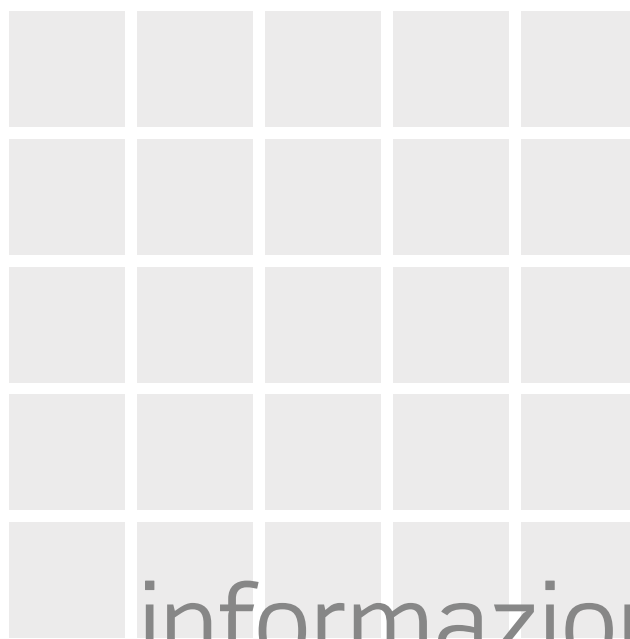

| | | | |
|------------|-------------------------|------------|-----------------|
| 224 | COME RILEVARE LE MISURE | 234 | TELI E RETI |
| 224 | ACCESSORI | 235 | TINTE |
| 226 | INSTALLAZIONE FRONTALE | 236 | MODELLI E TINTE |
| 230 | AUTOMAZIONI | 237 | COLOR LINE |
| 231 | STAFFE DI FISSAGGIO | 238 | WIND IN BARRE |



COME RILEVARE LE MISURE

misura FINITA / misura LUCE

Una corretta rilevazione delle misure è il primo passo per un'installazione veloce e senza difficoltà.

La misurazione dell'altezza e della larghezza permette di verificare in tempo reale la presenza di fuori squadra del vano e quindi di scegliere il modello migliore per le esigenze del cliente.

Per procedere al rilievo di altezza (H) e larghezza (L) è bene misurare sia al centro che ai lati, indicando sempre la misura che risulta inferiore tra quelle rilevate.

In fase d'ordine bisogna specificare sempre se il tipo di misura indicata, è una MISURA FINITA o MISURA LUCE, infatti ad ogni tipo di misura corrisponde un tipo di lavorazione, nello specifico:

MISURA FINITA, la zanzariera viene fornita con le stesse misure indicate in fase d'ordine;

MISURA LUCE, la zanzariera viene fornita con base e altezza diminuite di qualche millimetro rispetto alle misure reali del vano, questa diminuzione varia a seconda del modello scelto.

Si raccomanda di consultare sempre la sezione "COME ORDINARE" presente nelle pagine di ogni modello.

Esempio:

Come ordinare

Formulare l'ordine indicando sempre le dimensioni del cassonetto e la tipologia di misura, tenendo presente quanto segue:

- **misura LUCE**, la zanzariera - rispetto alla misura del vano - verrà fornita:

2 mm in meno (modelli Vera TOP 40/50, Vera telescopica 40/50, Vera Basic 40/50);

3 mm in meno (modelli Vera TOP 45/55 e Vera 45/55);

6 mm in meno (modelli Vera telescopica 45/55)

- **misura FINITA**, la zanzariera verrà fornita con le stesse misure ordinate

In mancanza di dati in merito verrà utilizzata in automatico la misura luce e cassonetto da 55 mm.

Qualora venga richiesta l'opzione del SISTEMA SOFT, la larghezza minima del cassonetto è di 60 cm.

Per esigenze costruttive, il prodotto **Vera Top**, è ordinabile solo con larghezza minima del cassonetto pari a 60 cm, diversamente il prodotto non sarà fornito con l'opzione del SISTEMA SOFT.

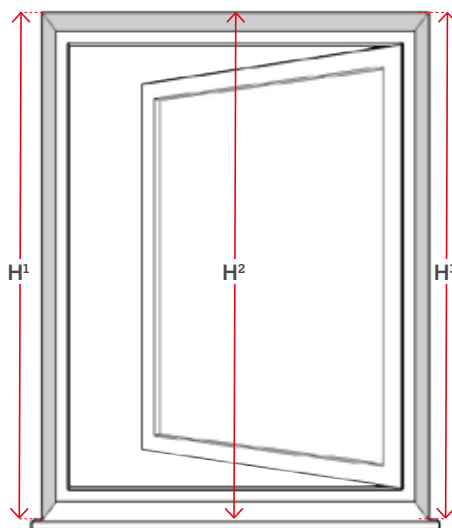
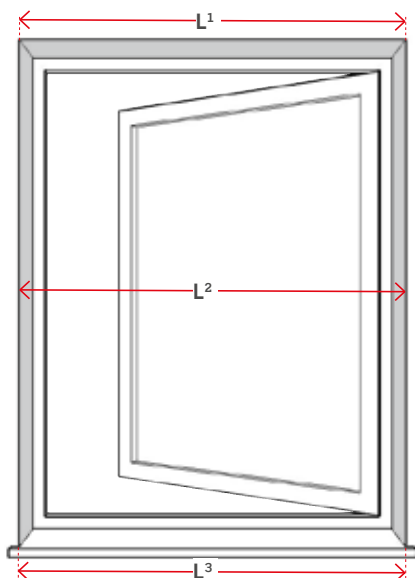

ACCESSORI



Regolazione esterna del carico molla 42/45/55 e 45/50 incas

È possibile regolare il caricamento della molla interna, agendo sull'apposito foro presente nella testata (42/45/55) o nella guida incassata laterale (45) o laterale e/o superiore (50) e servendosi del chiavino in dotazione.

Questa funzionalità è di serie sul modello Irene e modelli TOP da 42/45/55; opzionale su tutte le telescopiche con cassonetto da 42/45/55 mm (ad esclusione della Wind 45 laterale).

Per le versioni incas, la regolazione è di serie per la Irene 50 Incas e modelli TOP Incas; disponibile come opzionale per il modello Wind 45 Incas verticale e alcuni modelli da 50 incas, dove è espressamente indicato nella tabella delle disponibilità.



42

45 INCAS

DUAL HOOK**Dual Hook: chiusura rinforzata con doppio gancio**

Sistema di chiusura con due ganci applicati sulla barra maniglia ed i relativi riscontri montati sul profilo d'aggancio laterale. La presenza di due ganci garantisce una maggiore aderenza tra barra maniglia e profilo laterale quando l'anta è chiusa, impedendo aperture non desiderate specie in presenza di forte vento o di urti accidentali.

Il montaggio del Dual Hook è semplice: i componenti di riscontro vengono prima inseriti verticalmente nel profilo, regolati alla stessa altezza dei rispettivi ganci di apertura e serrati attraverso un grano.

Il sistema **Dual Hook** va richiesto espressamente in fase d'ordine.

**ZPF03L + ZSI22L:**

Lara, Clara.

**ZPF03L + ZSI23L:**

Valeria, Clara doppia, Wind doppia, Casper doppia.

**ZPF03L + ZSI24L:**

Wind laterale, Casper laterale, Clara Incas e Comoda laterale.

**Sistema Soft: rallentamento nell'avvolgimento**

Il Sistema Soft ha la funzione di rallentare l'avvolgimento della rete nel cassonetto eliminando rumori fastidiosi. Il Sistema Soft non è disponibile su tutti i modelli, richiedere preventivamente la disponibilità in fase d'ordine. Codice sistema completo: ZSC020 - ZSC040 (solo per modello Wind).

**Aggancio laterale telescopico**

Per installazioni in vani con larghezze fuori squadra.

1. Aggancio laterale
2. Registro
3. Compensatore

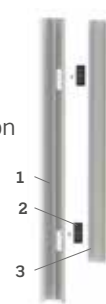
**Paletto centrale con prolunga**

Disponibile per i modelli con doppio cassonetto, consente il blocco dell'anta.

**Maniglia con gancio (ZSI09H)**

In alternativa alla chiusura con magneti, consente una chiusura più rinforzata. Consultare la disponibilità secondo il modello.

Maniglia incassata

Viene installata sul lato esterno.

Disponibile solo per i modelli Phantom Top, Snake Top e Scorri.

Richiedere ulteriori dettagli in fase d'ordine.

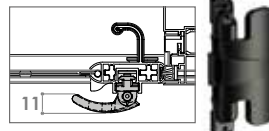
**Maniglietta pieghevole**

Maniglietta pieghevole opzionale (quando è chiusa ha una sporgenza di 11 mm circa).

Disponibile solo per i modelli Lara, Clara, Valeria, Wind e Lindaplus.

Maniglia girevole a scomparsa

Consente la fuoriuscita e l'apertura della barra maniglia quando è nascosta dietro al serramento.

Disponibile solo per i modelli Bora e Minima.

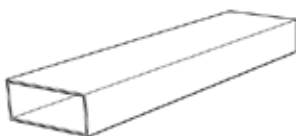
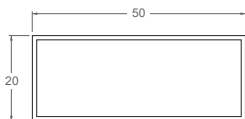
**SCATOLATI****ZAP070**

Scatolato 50x20

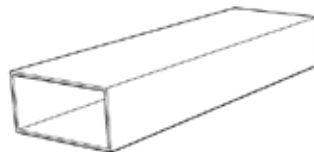
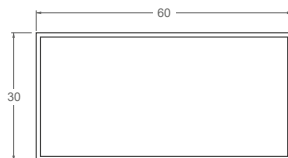
**ZAP010**

Scatolato 60x30

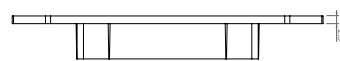
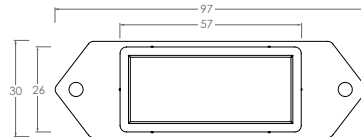
**ZPF080**

Tappo per scatolato 60x30



KIT ACCESSORIO PER INSTALLAZIONE FRONTALE

Per tutte le zanzariere con cassonetto fino a 50 mm, il sistema consente l'installazione frontale del prodotto, utile in assenza delle condizioni per l'utilizzo delle pareti laterali. La struttura è di alluminio ed è disponibile in tutti i colori standard di cartella. L'applicazione non è disponibile per la Wind a catena, **si prega richiedere informazioni all'azienda prima di effettuare un ordine**. In caso di ordini di profili per 3 lati, specificare sempre i quantitativi per larghezza ed altezza.

Per ordini del prodotto su misura:

trasmettendo la misura luce, altezza e larghezza saranno maggiore di 88 mm (44 mm x 2);

trasmettendo la misura finita, altezza e larghezza saranno fornite con le stesse misure ordinate.

Verrà fornita quindi la zanzariera completa di kit, con codice ZSS310, che prevede:

ZAP080 profilo di attacco frontale completo di lavorazione (2 larghezze e 2 altezze - taglio a 45°).

ZCA030 squadretta per attacco frontale (4 pz.).

Per ordini del prodotto in barre:

il codice da richiedere è ZAP080 (profilo di attacco frontale).

N.B. il profilo non è comprensivo di squadrette (ZCA030), che devono essere richieste a parte.

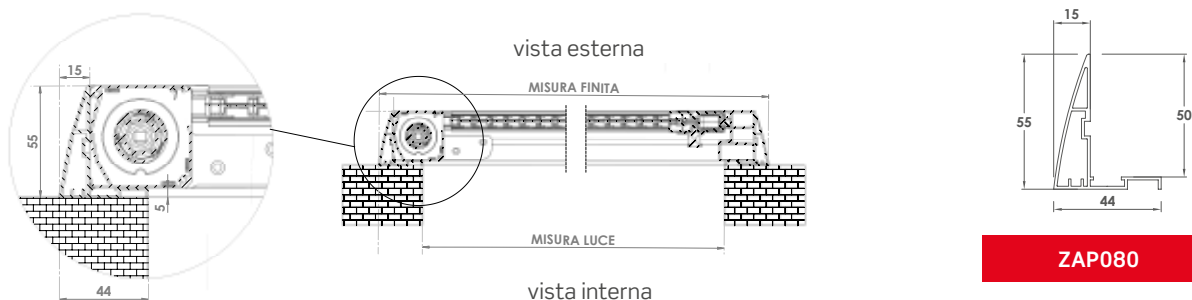

MINIMA UP

Il sistema Minima UP consente l'installazione frontale del prodotto, utile in assenza delle condizioni per l'utilizzo delle pareti laterali. La struttura è di alluminio ed è disponibile in tutti i colori standard di cartella.

Per ordini del prodotto su misura:

trasmettendo la misura luce, la zanzariera viene fornita con altezza + 35 mm e larghezza + 70 mm (35 mm x 2)

trasmettendo la misura finita, altezza e larghezza saranno fornite con le stesse misure ordinate.

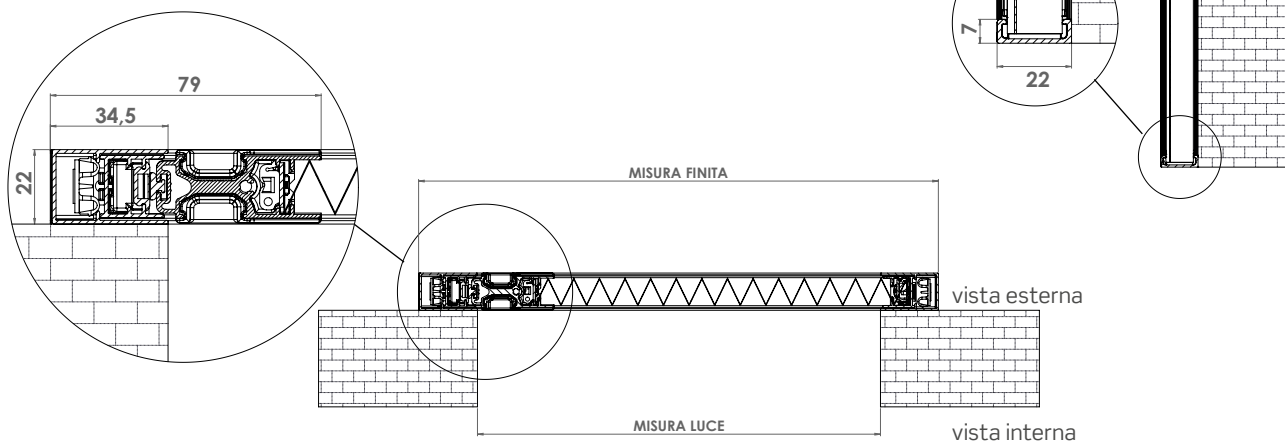

IRENE 45 UP

Il sistema consente l'utilizzo del prodotto sia mediante l'applicazione diretta sull'infisso (fig.1), sia mediante l'applicazione frontale sul vano (fig.2) in presenza di infissi apribili verso l'esterno. La struttura è in alluminio ed è disponibile in tutti i colori standard della cartella.

Formulare l'ordine secondo le seguenti indicazioni:

- **misura LUCE**, IRENE 45 UP viene fornita con larghezza + 97 mm ed altezza + 53 mm
- **misura FINITA**, la zanzariera verrà fornita con le stesse misure ordinate.

Attenzione: Nella versione "reverse", la barra-maniglia sporgente richiede una distanza dal serramento superiore ad 8 mm.

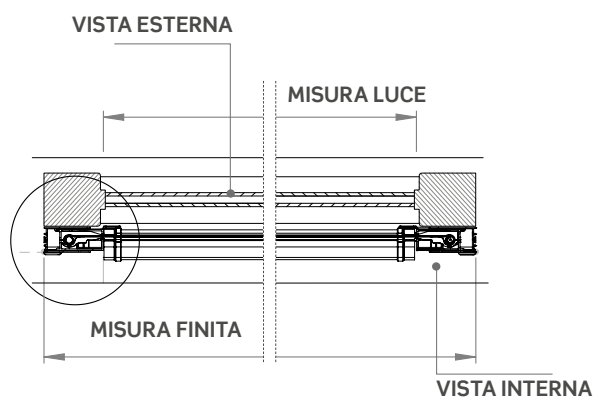
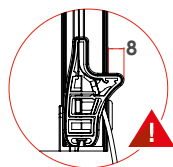

APPL. STANDARD (FIG. 1)

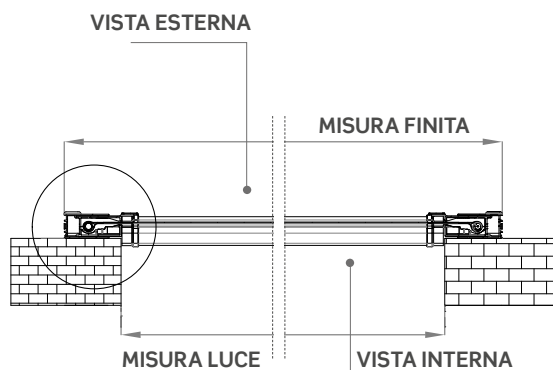

APPL. REVERSE (FIG. 2)

APPL. STANDARD (FIG. 1)

APPL. REVERSE (FIG. 2)

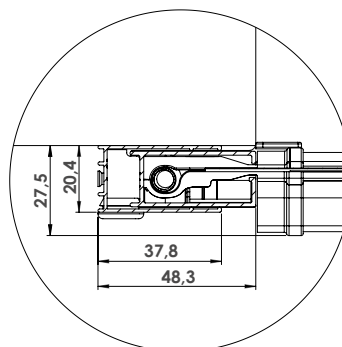
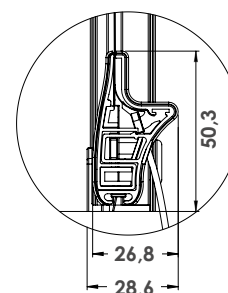
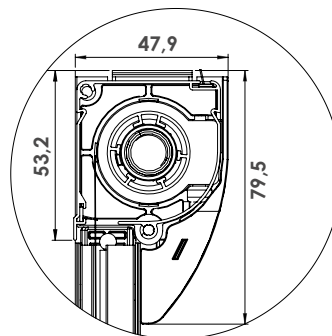
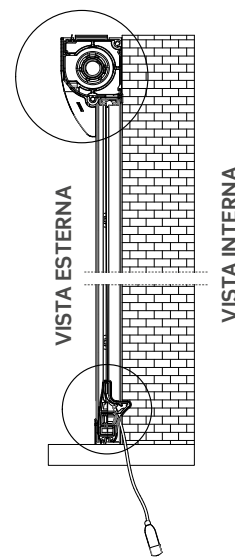
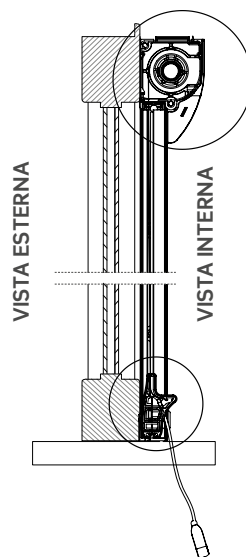

IRENE 65 SQUARE

Il sistema consente l'utilizzo del prodotto solo mediante l'applicazione frontale, utile in assenza delle condizioni per l'utilizzo delle pareti laterali.

La struttura è in alluminio ed è disponibile in tutti i colori standard della cartella

Formulare l'ordine secondo le seguenti indicazioni:

- **misura LUCE**, la IRENE 65 viene fornita con larghezza + 97 mm ed altezza + 65 mm).
- **misura FINITA**, la zanzariera verrà fornita con le stesse misure ordinate.



Attenzione:

Per l'installazione del modello Irene 65 è necessaria una soglia di appoggio.

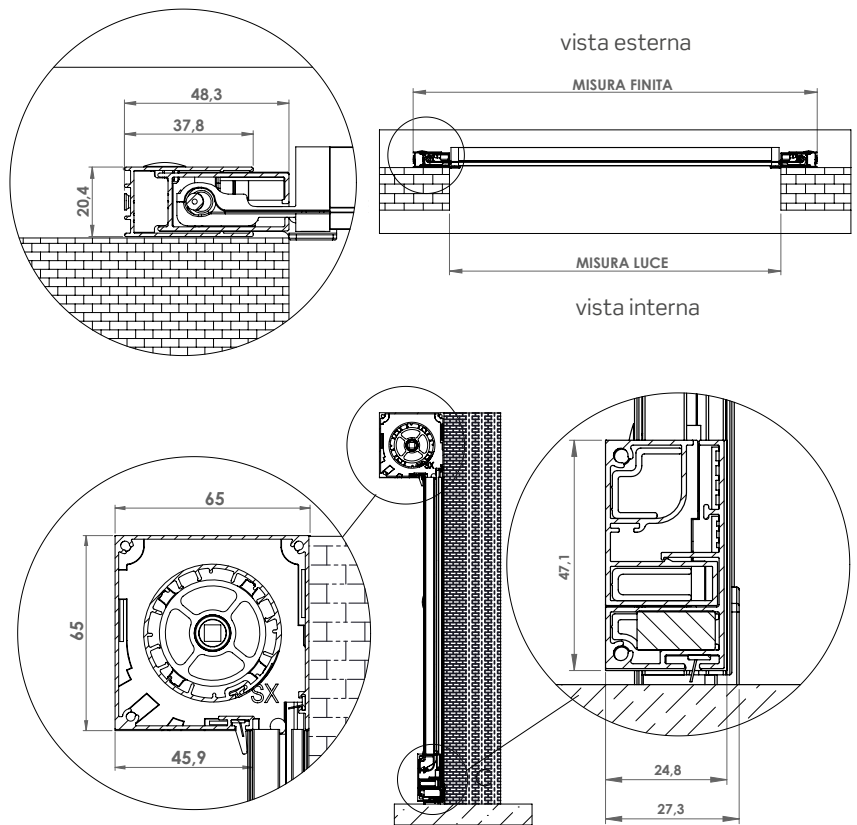

WIND SMART 42 VERTICALE

Il sistema consente anche l'installazione frontale del prodotto, utile in assenza delle condizioni per l'utilizzo delle pareti laterali. La struttura è di alluminio ed è disponibile in tutti i colori standard di cartella.

Per ordini del prodotto su misura:

trasmettendo la misura luce, l'altezza sarà maggiorata di 55 mm e la larghezza sarà maggiorata di 80 mm (40 mm x 2);

trasmettendo la misura finita, altezza e larghezza saranno fornite con le stesse misure ordinate.

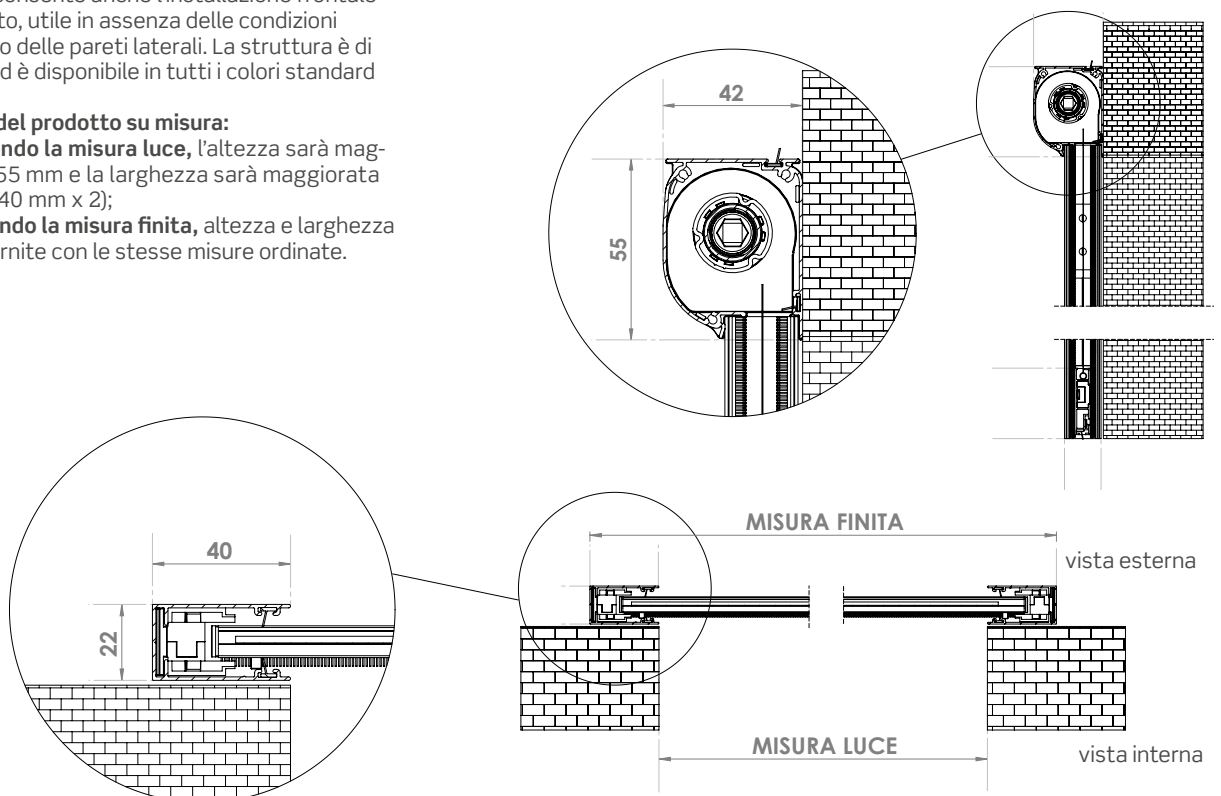

WIND 45 UP

Il sistema consente l'utilizzo del prodotto solo mediante l'applicazione frontale, utile in assenza delle condizioni per l'utilizzo delle pareti laterali.

La struttura è in alluminio ed è disponibile in tutti i colori standard della cartella

Formulare l'ordine secondo le seguenti indicazioni:

- **misura LUCE**, la WIND 45 viene fornita con larghezza + 90 mm ed altezza + 66 mm)
- **misura FINITA**, la zanzariera verrà fornita con le stesse misure ordinate.

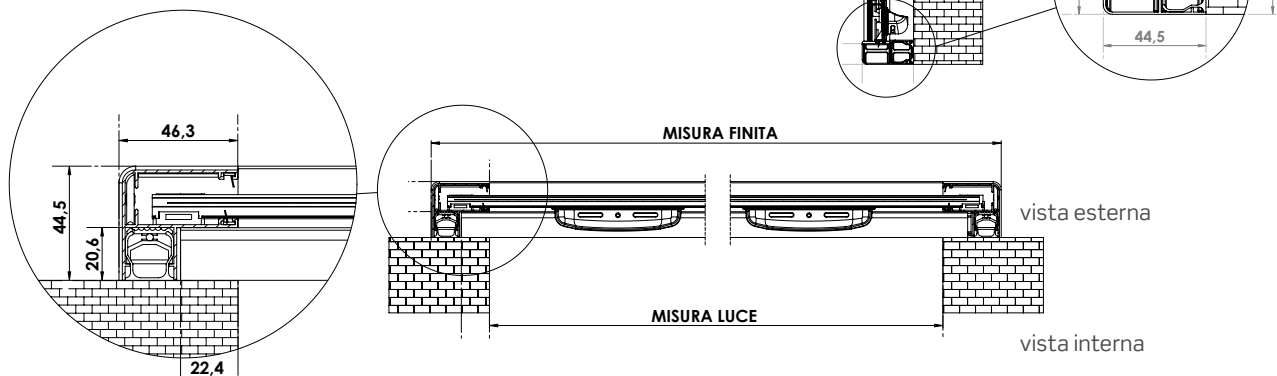

LINDAPLUS UP

Il sistema consente l'utilizzo del prodotto solo mediante l'applicazione frontale, utile in assenza delle condizioni per l'utilizzo delle pareti laterali.

La struttura è in alluminio ed è disponibile in tutti i colori standard della cartella

Formulare l'ordine secondo le seguenti indicazioni:

- **misura LUCE**, la LINDAPLUS UP 50/50 viene fornita con larghezza + 100 mm ed altezza + 60 mm. La LINDAPLUS UP 35/35 viene fornita con larghezza + 70 mm ed altezza + 60 mm.
- **misura FINITA**, la zanzariera verrà fornita con le stesse misure ordinate.



Attenzione:

Per l'installazione del modello Lindapplus UP è necessaria una soglia di appoggio.

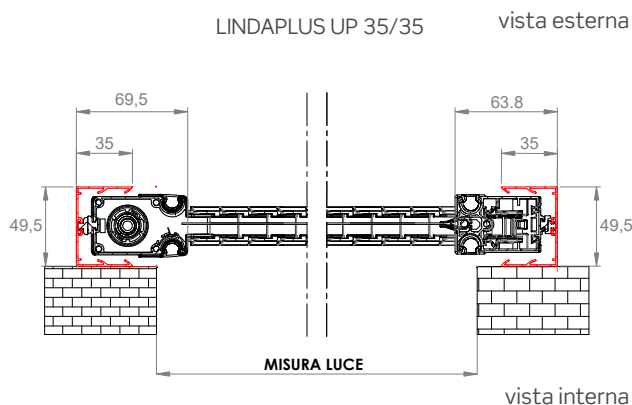
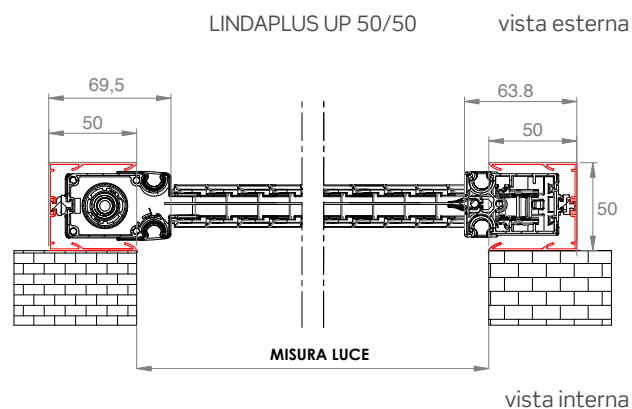
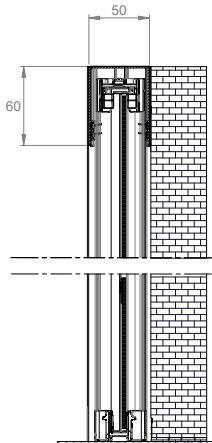



AUTOMAZIONI

Motorizzazioni:

BECKER DI SERIE

somfy A richiesta

Set regolazione fine corsa

| BECKER | SOMFY |
|--|---|
| DISPONIBILE PER: | DISPONIBILE PER: |
| <ul style="list-style-type: none"> ✓ Motore standard ✓ Motore con sistema rilevamento ostacoli ✓ Motore con sistema rilevamento ostacoli + kit AUTOBLOCK | <ul style="list-style-type: none"> ✓ Motore standard ✓ Motore con sistema rilevamento ostacoli + kit AUTOBLOCK |

Automazioni **becker**



MK13003

Centralina di comando "**UC42**"



MK13004

Sensore sole-vento motore radio "**SC811**"



MK13005

Trasmettitore multicanale reg. sole-vento "**SWC445**"



MK13006

Ricevitore radio ad incasso "**VC420**"

Automazioni **SOMFY**



SY19015

Trasmettitore radio **IZYMO IO** per pulsante a muro



SY25001

Telecomando multicanale touchscreen **NINA IO**



SY25002

Telecomando multicanale touchscreen **NINA TIMER**



SY25004

Centralina di comando **IO + RTS -TAHOMA NEW BOX**



SY25005

Sensore Vento **EOLIS WIREFREE IO**



STAFFE CHE CONSENTONO L'INSTALLAZIONE LATERALE O FRONTALE

LIBERA INSTALLAZIONE

N.B. Le Clips non sono utilizzabili per i modelli con cassonetto da 40/50.

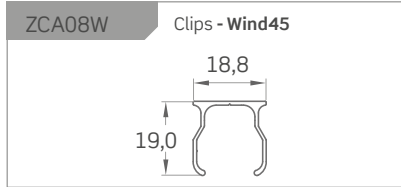
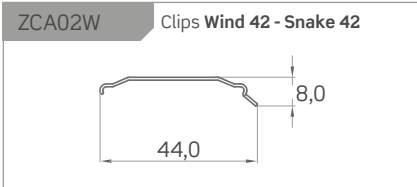
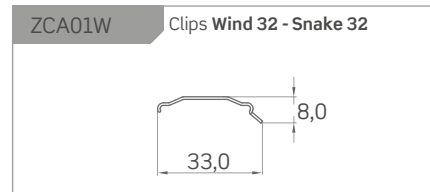
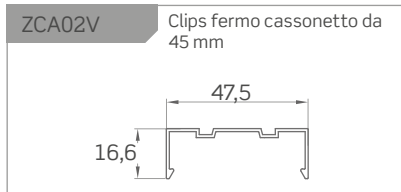
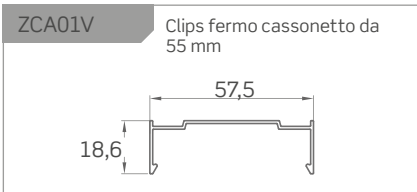

INSTALLAZIONE DA INCASSO

Staffe che consentono l'installazione laterale o frontale, attraverso l'eliminazione della linguetta presente.

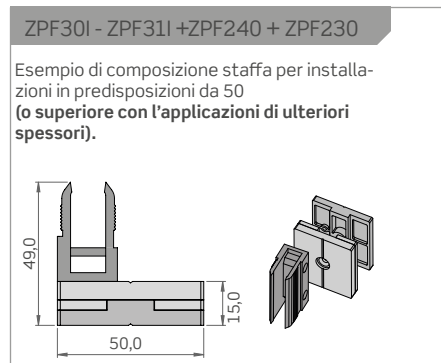
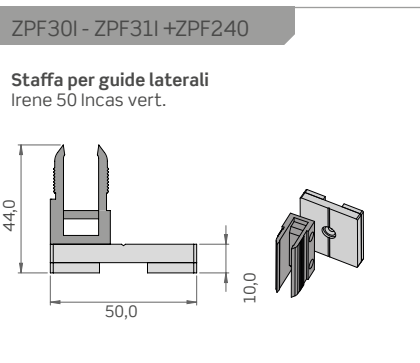
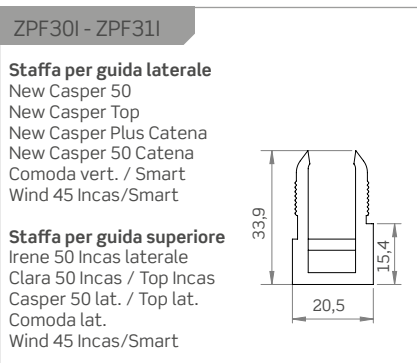
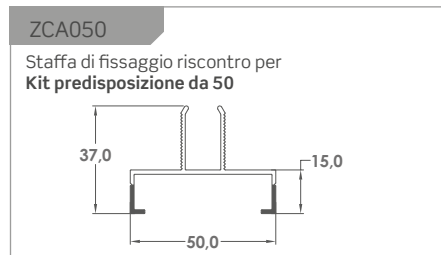
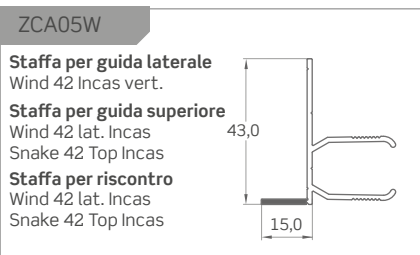
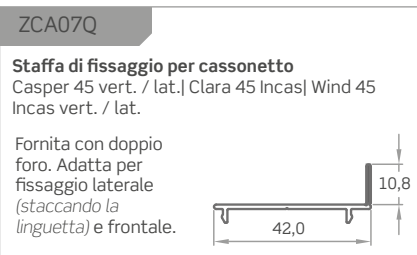
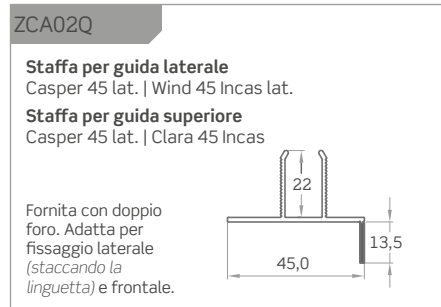
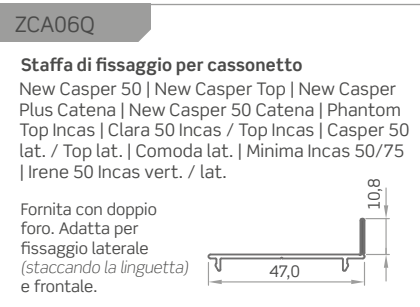
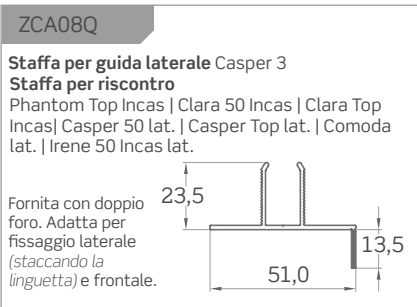

FISSAGGIO: ZPF30I - ZPF31I

■ Fissaggio laterale ■ Fissaggio frontale

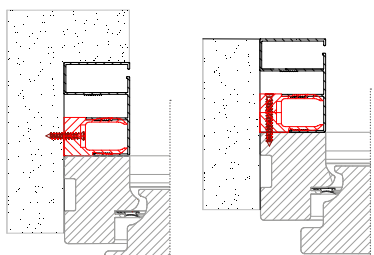



ZSI160 - KIT STAFFE UNIVERSALE

PER PREDISPOSIZIONE TAPPARELLA DA 85

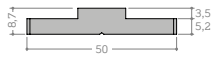

zpf230

PIASTRA PER PREDISPOSIZIONE

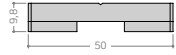

zpf240

DISTANZIALE PIASTRA PER PREDISPOSIZIONE

Il kit ZSI160 consente l'installazione all'interno della predisposizione tapparella da 85, per finestra e porta-finestra.

Ordinando una predisposizione per finestre sarà fornito un kit di 6 piastre (ZPF230) e di 6 distanziali (ZPF240).

Ordinando una predisposizione per porta-finestra saranno forniti 2 kit, per un totale di 12 pezzi per componente.

L'utilizzo di piastra e distanziale, in accoppiamento o usati singolarmente permettono l'installazione di tutte le zanzariere ad incasso compatibili con i kit (consultare le tabelle ACCESSORI nelle pagine del prodotto).

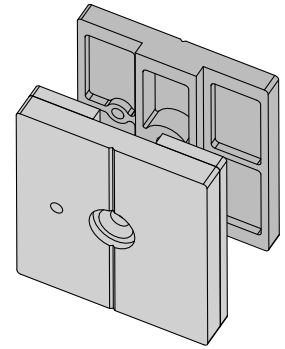

STAFFE MONOBLOCCO

POSSIBILI APPLICAZIONI CON I NOSTRI MODELLI:

NEW CASPER 50 VERT. / LAT.
NEW CASPER TOP VERT. / LAT.

NEW CASPER PLUS CATENA
NEW CASPER 50 CATENA

NEW CLARA TOP INCAS
COMODA VERT. / LAT.

PHANTOM TOP INCAS
MINIMA INCAS

ZCA11Q

Staffa di fissaggio monoblocco 16,3 per il lato guida/aggancio guida da 50

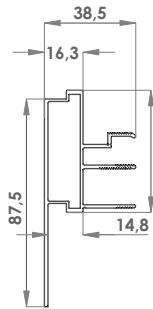

ZCA12Q

Staffa di fissaggio monoblocco 26,3 per il lato guida/aggancio guida da 50

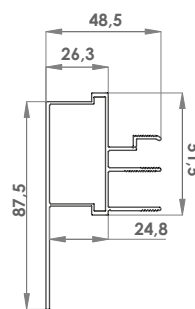

ZCA13Q

Staffa di fissaggio monoblocco 36,3 per il lato guida/aggancio guida da 50

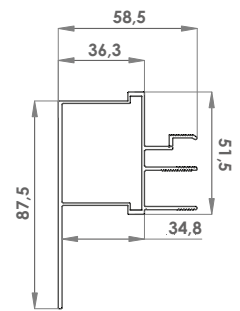

ZCA10Q

Staffa di fissaggio monoblocco 21,5 per cassonetto guida da 50

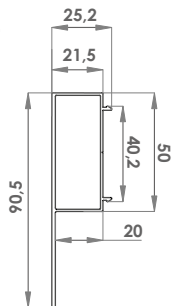

ZCA14Q

Staffa di fissaggio monoblocco 11,5 per cassonetto guida da 50

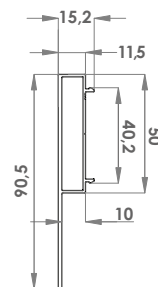

STAFFE MONOBLOCCO: POSSIBILI ESEMPI DI INSTALLAZIONE

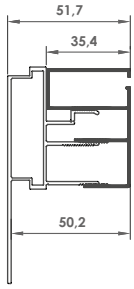

ZCA11Q + ZAG02I

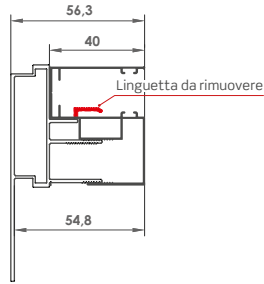

ZCA11Q + ZAG04M

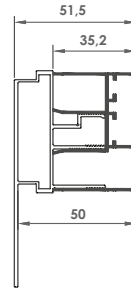

ZCA11Q + ZAN02H

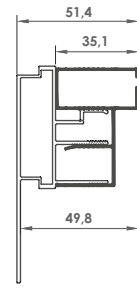

ZCA11Q + ZAG04Q

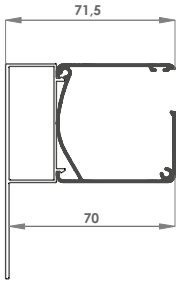

ZCA10Q + ZAC01H

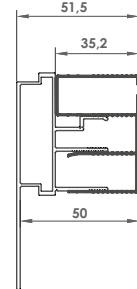

ZCA11Q + ZAG01Q

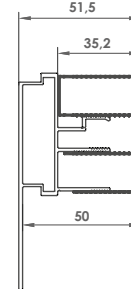

ZCA11Q + ZAG02H

CASPER 50 LATERALE

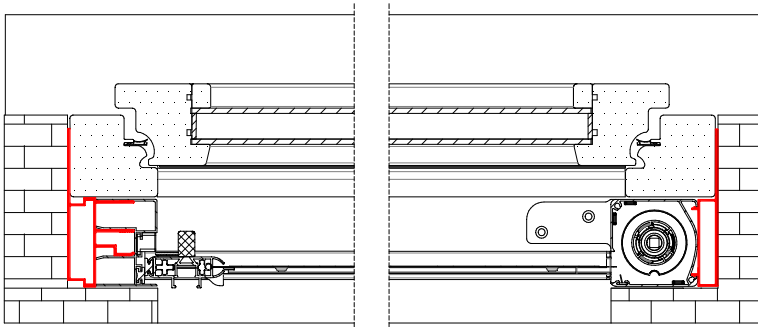

SEZIONE ORIZZONTALE

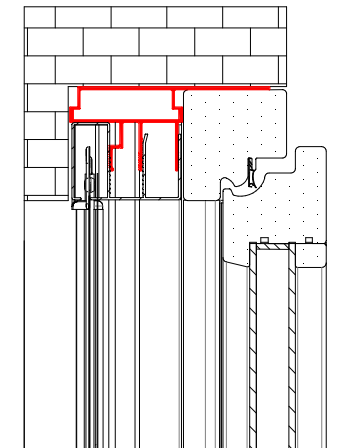

SEZIONE VERTICALE

CASPER 50 VERTICALE

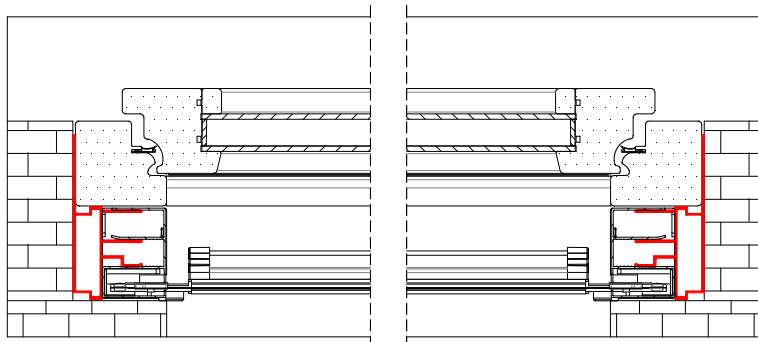

SEZIONE ORIZZONTALE

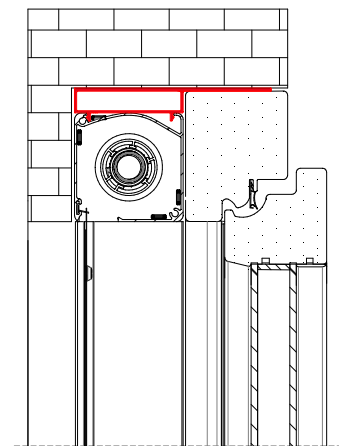

SEZIONE VERTICALE

TELI E RETI

RETE BLACKLINE

La rete Blackline è un'evoluzione della classica rete in fibra di vetro. Presenta un'ottima tenuta mantenendo una elevata visibilità.

Colore Nero
Maglia 18x16
Spessore 0,31 mm
Classe 1 di reazione al fuoco
Pulizia con acqua e sapone

BLACKLINE

RETE FABRINET

Rete filtrante in poliestere, spalmata PVC, con un coefficiente di apertura del 50%. Fabrinet un'evoluzione della classica rete anti insetti, molto più resistente e performante, che vanta un'elevata resistenza al vento e alla punzonatura. Protegge dai danni provocati dai raggi solari grazie ad un leggero effetto ombreggiante senza impedire la vista verso l'esterno.

Colore Nero
Spessore 0,51 mm
Classe 1 di reazione al fuoco
Pulizia con acqua e sapone

FABRINET

RETE SUNOX

Rete Zanzariera Antivirus ed Antibatterica in fibra di vetro permette di poter vivere in ambienti dove la crescita di batteri e virus viene fortemente filtrata e ridotta.

Maglia 18x16
Colore Antracite
Spessore 0,29 mm
Peso 116 gr/mq
Resistenza alla fiamma M2 autoestinguente
Pulizia con acqua e sapone

SUNOX
fiberglass mesh

RETE BETTERTVUE

Grazie a partners qualificati come Phifer®, tutte le zanzariere possono essere realizzate - a seconda delle caratteristiche e dell'applicazione - scegliendo fra una ricca gamma di protezioni, da scegliere nella nostra cartellina "Teli e reti".

Reti in fibra, anche con variante fasciata, in alluminio BriteKote™ o vista wave in acciaio inox; reti Tuffscreen™ anticane, di particolare robustezza e maggiore efficacia contro i piccoli urti accidentali.

Quando la qualità deve essere al top, c'è **BetterVue™**, la rete invisibile che garantisce grandissime prestazioni:

10% in più di protezione contro gli insetti

20% in più di circolazione dell'aria

20% in più di visibilità verso l'esterno

15% in meno di spessore

ed inoltre una migliore resistenza agli agenti batterici, con sistema di protezione certificato per la sua qualità.

PHIFER
BETTERVUE ELITE

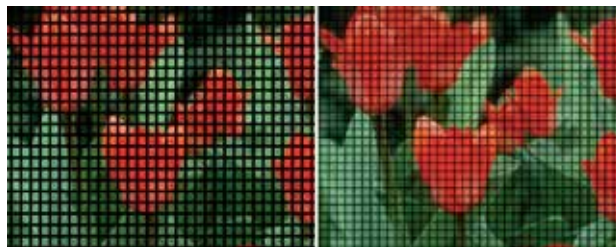

Rete tradizionale in fibra



RETE
PHIFER



Microban
antimicrobial product protection



GREENGUARD
Indoor Air Quality Certified

Un'ampia gamma di teli oscuranti e filtranti per la zanzariera

In alternativa alla rete, offriamo per la zanzariera una gamma totalmente rinnovata ed ancora più ampia di teli oscuranti e filtranti per la protezione da esterni ed interni, dotati delle più importanti certificazioni internazionali sulla resistenza al fuoco e al fumo, con elevatissimi fattori di protezione dai raggi UV.

Forniti in più colori e con trame nuove e di tendenza, in armonia con qualsiasi contesto di arredamento, i teli sono in grado di gestire la luce e la visibilità degli ambienti proprio come desideri. Richiedi una campionatura dei teli al tuo referente commerciale.

TINTE

Tinte RAL (verniciato liscio)



Tinte Soft (verniciato ruvido)

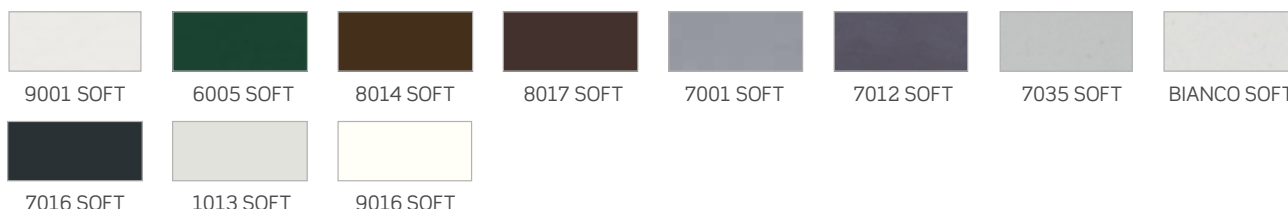

Tinte Raffaello (liscio)

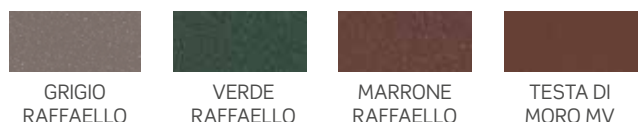

Tinte Ossidate

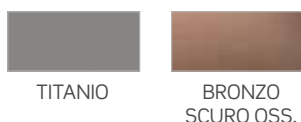

Tinte Sablè

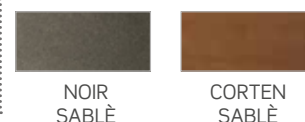

Tinte Legno

* Finto legno polvere su polvere

** Finto legno sublimato



COLORI DISPONIBILI PER I MODELLI IN KIT

WIND IN KIT: 1013 - 9010 - BRONZO VERN. - BRONZO SCURO VERN. - ARGENTO VERN. - 8017 - NERO.

SNAKE IN KIT: 1013 - 9010 - 8017 - BRONZO VERN. - NERO - GRIGIO RAFFAELLO - MARRONE RAFFAELLO - PINO 1 - RENOLIT CHIARO - NOCE 100.

LINDAPLUS IN KIT: 1013 - 9010 - 8017 - BRONZO VERN. - NERO - GRIGIO RAFFAELLO - MARRONE RAFFAELLO - PINO 1 - RENOLIT CHIARO - NOCE 100.

ATTENZIONE:

Tutte le tinte della Cartella Colori 2017, non più presenti in questa versione, saranno gestiti come **non disponibili**, con tempi di produzione di 20/30 giorni lavorativi e **saranno soggetti a maggiorazioni**, indipendentemente dalla quantità:

- Tinte RAL + 20%
- Tinte RAFFAELLO + 30%
- Tinte LEGNO + 50%

Sono escluse da maggiorazioni le tinte 9001, 9010 opaco e Ciliegio Natural, qual'ora disponibili sul modello. I tempi di produzione saranno di 10 giorni lavorativi. Si prega di contattare preventivamente l'Azienda in fase d'ordine.

I colori rappresentati in questa tabella hanno un valore puramente indicativo e non possono in alcun caso essere considerate come tinte di riferimento per eventuali difformità di colore rispetto a quelli reali.

I colori possono non essere disponibili per alcuni modelli a catalogo e potrebbero richiedere in alcuni casi l'eventuale applicazione di una maggiorazione. Riferirsi alle piastrelle metalliche per una maggiore rispondenza cromatica. Le piastrelle sono realizzate mediante l'utilizzo di componenti chimici che cercano di mantenere nel tempo un aspetto costante del colore ma possono presentare difformità rispetto al colore del materiale ordinato.

Si prega pertanto di richiedere informazioni dettagliate e disponibilità contattando preventivamente l'Azienda in fase d'ordine.



COLOR LINE

BIANCO



AVORIO



GRIGIO



NERO



Color Line è una linea di modelli con accessori in vista a colore.

Questa nuova linea, comprende i seguenti modelli:

- BORA
- BORA TOP
- BORA INCAS
- IRENE VERTICALE
- IRENE LATERALE
- IRENE 65 SQUARE
- IRENE 50 INCAS VERTICALE
- IRENE 50 INCAS LATERALE
- IRENE 65 SQUARE INCAS
- VERA TOP
- WIND 42 FAST
- WIND 42 SMART
- WIND 42 SMART UP
- WIND 45 VERTICALE
- WIND 45 SMART
- WIND 45 LATERALE
- WIND TOP 42 singola
- LARA TOP
- CLARA TOP
- LINDAPLUS
- LINDAPLUS 45
- NEW CASPER TOP VERTICALE
- CASPER TOP LATERALE singola
- CLARA TOP 50 INCAS singola
- LINDAPLUS INCAS
- EVO ZIP
- EVO ZIP INCAS
- NEW SECURZIP

I colori disponibili sono **bianco, avorio, grigio e nero**.

Per le **tinte 9010, 9016 Soft, Bianco Soft e Renolit Bianco** gli accessori in abbinamento saranno di colore **bianco**.

Per le **tinte 1013, 9001 e 9001 Soft** gli accessori in abbinamento saranno di colore **avorio**.

Per le **tinte 7001 Soft, 7035 Soft e Argento Verniciato** gli accessori in abbinamento saranno di colore **grigio**.

Per tutte le **restanti tinte e i fuori gamma** gli accessori in abbinamento saranno di colore **nero**.

Per i modelli **BORA e LINDAPLUS** i cingoli della catena saranno forniti dello **stesso colore della rete**, quindi, se la rete è nera, i cingoli della catena saranno di colore nero, di conseguenza se la rete è grigia la catena sarà fornita di colore grigio.

Se presente, in abbinamento alle tinte **bianco, avorio o grigio** lo spazzolino sarà fornito di colore **grigio**. Per le **restanti tinte** e se non specificato, lo spazzolino sarà fornito di colore **nero**.

La disponibilità degli accessori in tinta per gli altri modelli presenti a catalogo e non indicati nel precedente elenco è da verificare preventivamente in fase d'ordine.

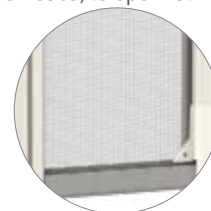

Wind soddisfa gli installatori più esigenti; nella versione in kit, con la semplice sostituzione di alcuni elementi, si trasforma da zanzariera verticale a laterale, da zanzariera a molla a molla-catena. Nello schema in basso è possibile visionare le varie combinazioni possibili per i modelli con cassonetto da 32, 42 e 45.

WIND 32 - verticale/laterale/doppia

| | |
|---|--------|
| Cassonetto WIND 32 da 6 mt con rete altezza 1600 mm (*) | ZSS12W |
| Coppia guide tradizionali da 6 mt con spazzolino | ZSS15W |
| Coppia guide antivento da 6 mt con spazzolino | ZSS19W |
| Guida bassa da 6mt con spazzolino | ZSS16W |
| Kit aggancio/profilo per laterale da 5 mt | ZSS17W |
| Kit accessori per WIND 32 verticale con piedino regolabile (disponibili solo in nero) | ZSI31W |
| Kit accessori WIND 32 laterale in barre | ZSI33W |
| Clips di fissaggio WIND 32 | ZCA01W |
| Maniglia pieghevole completa | ZSC09W |
| Kit accessori per cricchetto | ZSI07W |
| Coppia magneti per doppia | ZSS18W |
| Barra maniglia a scatto | ZSS41W |
| Rallentatore / Sistema Soft | ZSC10W |

WIND 42 - verticale/laterale/doppia

| | |
|---|--------|
| Cassonetto WIND 42 da 6 mt con rete altezza 1700 mm (*) | ZSS13W |
| Cassonetto WIND 42 da 6 mt con rete altezza 1800 mm (*) | ZSS43W |
| Cassonetto WIND 42 da 6 mt con rete altezza 2600 mm (*) | ZSS14W |
| Coppia guide tradizionali da 6 mt con spazzolino | ZSS15W |
| Coppia guide antivento da 6 mt con spazzolino | ZSS19W |
| Guida bassa da 6mt con spazzolino | ZSS16W |
| Kit aggancio/profilo per laterale da 5 mt | ZSS17W |
| Kit accessori per WIND 42 verticale con piedino regolabile (disponibili solo in nero) | ZSI30W |
| Kit accessori WIND 42 laterale in barre | ZSI32W |
| Kit accessori WIND 42 catena in barre | ZSI34W |
| Kit accessori WIND 42 telescopica verticale in barre | ZSI26W |
| Kit accessori WIND 42 telescopica laterale in barre | ZSI27W |
| Clips di fissaggio WIND 42 | ZCA02W |
| Rallentatore / Sistema SOFT | ZSC040 |
| Maniglia pieghevole completa | ZSC09W |
| Kit accessori per cricchetto | ZSI07W |
| Coppia magneti per doppia | ZSS18W |
| Barra maniglia a scatto | ZSS41W |

WIND FAST (42)

| | |
|---|--------|
| Cassonetto WIND 42 da 6 mt con rete altezza 1700 mm (*) | ZSS13W |
| Cassonetto WIND 42 da 6 mt con rete altezza 1800 mm (*) | ZSS43W |
| Cassonetto WIND 42 da 6 mt con rete altezza 2600 mm (*) | ZSS14W |
| Coppia guide tradizionali da 6 mt con spazzolino | ZSS15W |
| Coppia guide antivento da 6 mt con spazzolino | ZSS19W |
| Kit accessori WIND FAST in barre | ZSI49W |
| Rallentatore / Sistema SOFT | ZSC040 |

WIND SIMPLY (42)

| | |
|---|--------|
| Cassonetto WIND 42 da 6 mt con rete altezza 1700 mm (*) | ZSS13W |
| Cassonetto WIND 42 da 6 mt con rete altezza 1800 mm (*) | ZSS43W |
| Cassonetto WIND 42 da 6 mt con rete altezza 2600 mm (*) | ZSS14W |
| Coppia guide tradizionali da 6 mt con spazzolino | ZSS15W |
| Coppia guide antivento da 6 mt con spazzolino | ZSS19W |
| Kit accessori WIND SIMPLY in barre | ZSI55W |
| Rallentatore / Sistema SOFT | ZSC040 |

WIND SMART (42)

| | |
|--|--------|
| Cassonetto WIND SMART 42 mm. larghezza 6000 mm altezza 1700 mm (*) | ZSS44W |
| Cassonetto WIND SMART 42 mm. larghezza 6000 mm altezza 1800 mm (*) | ZSS45W |
| Cassonetto WIND SMART 42 mm. larghezza 6000 mm altezza 2600 mm (*) | ZSS46W |
| Coppia guide tradizionali da 6 mt con spazzolino | ZSS15W |
| Coppia guide antivento da 6 mt con spazzolino | ZSS19W |
| Kit accessori Wind Smart in barre | ZSI46W |
| Clips di fissaggio WIND 42 | ZCA02W |
| Rallentatore / Sistema SOFT | ZSC040 |

WIND UP (45)

| | |
|---|--------|
| Cassonetto WIND 45 mm. (applicaz. frontale) larghezza 6000 mm altezza 1700 mm | ZSS37W |
| Cassonetto WIND 45 mm. (applicaz. frontale) larghezza 6000 mm altezza 2600 mm | ZSS38W |
| Coppia guide laterali WIND 45 (applicaz. frontale) c/spazzolino | ZSS39W |
| Coppia guide laterali WIND 45 (applicaz. frontale) c/spazz. antivento | ZSS40W |
| Kit barra soglia WIND 45 (applicaz. frontale) | ZSS42W |
| Kit accessori WIND 45 in barre (applicaz. frontale) | ZSI42W |
| Rallentatore / Sistema SOFT | ZSC040 |

L'altezza massima realizzabile per la zanzariera deve essere 10 cm in meno rispetto all'altezza del kit rete.
(es: kit h 1800 mm, altezza massima realizzabile: 1700 mm).

CAMPIONI ATTRAVERSABILI:

BORA / BORA TOP / PHANTOM TOP / IRENE LATERALE / EVO ZIP

Ordina subito l'espositore in dimensioni reali, pienamente funzionante ed attraversabile con la massima comodità: uno straordinario strumento di vendita per il tuo showroom!
Contattare preventivamente l'azienda per conoscere disponibilità e costi.

DIMENSIONI:

- espositore (LxH) 90x220 cm + base L 100 cm
- zanzariera: (LxH) 75x190 cm



KIRBY

Un espositore dotato di 8 zanzariere, da scegliere fra 4 diverse linee, per arricchire il tuo showroom senza occupare grandi spazi! Kirby porta nel tuo punto vendita tutto l'universo zanzariere.

Pratico negli spostamenti e nella consultazione dei prodotti, è la soluzione ideale per conoscere da vicino i modelli più importanti e le loro funzionalità, che potrai far provare direttamente alla clientela.

| KIRBY CUT | KIRBY BLACK | KIRBY LINE | KIRBY INCAS |
|----------------------------|---|---|---|
| MINIMA UP (RETE GRIGIA) | LINDAPLUS rete BLACKLINE | PHANTOM TOP | CASPER TOP LATERALE rete BLACKLINE |
| LINDAPLUS | MINIMA rete BLACKLINE | MINIMA | LINDAPLUS INCAS rete BLACKLINE |
| WIND SIMPLY SOFT | VERA 45 TOP rete BLACKLINE | VERA 45 TOP BETTER VUE | MINIMA UP rete BLACKLINE |
| WIND SMART SOFT | LARA 45 TOP (*) rete BLACKLINE | IRENE VERTICALE SOFT | COMODA VERTICALE SMART SOFT |
| WIND 42 MOLLA/CATENA | WIND SIMPLY SOFT rete BLACKLINE | WIND 42 VERTICALE TELESCOPICA | WIND 42 INCAS SOFT |
| WIND FAST SOFT | IRENE VERTICALE SOFT rete BLACKLINE | ANTAREX (RETE ALLUMINIO/POLICARBONATO) | NEW CASPER TOP VERT. rete BLACKLINE |
| WIND 42 TOP | KETTY PLUS 55 | LINDAPLUS | NEW CASPER 50 VERT SOFT rete BLACKLINE |
| WIND 32 SOFT | ANTAREX (RETE ALLUMINIO/POLICARBONATO) | LARA 45 TOP (*) | IRENE INCAS 50 VERT SOFT rete BLACKLINE |



Tutte le zanzariere hanno dimensione 420 mm x 600 mm h, eccetto quelle in **grassetto**, aventi dimensione 420 mm x 1820 h.

Dimensione Kirby (l x p x h): 620 mm x 620 mm x 1900 mm.



Modelli dotati della **rete BetterVue™ di Phifer**, dalle elevate prestazioni per visibilità e resistenza agli agenti atmosferici.

Scopri le sue grandi qualità consultando la pagina delle reti e dei teli del catalogo zanzariere.

(*) Per questo modello di zanzariera, in aggiunta viene fornita anche la guida inferiore del modello Clara, dotata di spigoli arrotondati e da utilizzare al posto della guida bassa tradizionale per differenziarla dal modello Lara Top.

MODULO D'ORDINE ZANZARIERE

CLIENTE _____

DESCRIZIONE _____

RIF. ORDINE _____

DATA _____

| MODELLO | VERSIONE (es. telescopica) | DIMENSIONI CASSONETTO | COLORE | PEZZI | LARGHEZZA | ALTEZZA | TIPO MISURA (BARRARE) | | TIPO RETE O TESSUTO | LATERALI GUIDA BASSA POSIZIONE CASSONETTO (BARRARE) | | PER LATERALI DOPPIE POSIZIONE ANTA PALETTO | | SOFT | OPZIONI | RIF. CLIENTE |
|---------|-------------------------------|--------------------------|--------|-------|-----------|---------|--------------------------|--------|------------------------|---|----|--|----|------|---------|-----------------|
| | | | | | | | LUCE | FINITA | | SX | DX | SX | DX | | | |
| | | | | | | | ML | MF | | SX | DX | SX | DX | | | |
| | | | | | | | ML | MF | | SX | DX | SX | DX | | | |
| | | | | | | | ML | MF | | SX | DX | SX | DX | | | |
| | | | | | | | ML | MF | | SX | DX | SX | DX | | | |
| | | | | | | | ML | MF | | SX | DX | SX | DX | | | |
| | | | | | | | ML | MF | | SX | DX | SX | DX | | | |
| | | | | | | | ML | MF | | SX | DX | SX | DX | | | |

NOTE

N.B. La posizione del cassonetto è da intendersi sempre "vista interna". Ove non diversamente specificato in fase d'ordine, l'azienda farà riferimento in generale alle specifiche di installazione riportate sul catalogo zanzariere, nel riquadro "Tabella misure", a seconda del prodotto ordinato.

MODULO D'ORDINE ANTE

CLIENTE _____

DESCRIZIONE _____

RIF. ORDINE _____ DATA _____

| PEZZI | COLORE | LARGH. | ALT. | TIPO MISURA (BARRARE) | | TELAIO (BARRARE) | | COMPENSATORE (SOLO TELAI A L) | NUM. ANTE | ART. SCEGLIERE TRA LE TIPOLOGIE IN BASSO | ANTE ASIMMETRICHE * | ALTEZZA TRAVERSO | RETE TELO PANNELLO INDICARE SE DIVERSO DA RETE IN ALLUMINIO BRUNITO | RIF. CLIENTE |
|-------|--------|--------|------|-----------------------|------|------------------|---|-------------------------------|-----------|--|---------------------|------------------|---|--------------|
| | | | | LUCE | FIN. | Z | L | | | | | | | |
| | | | | ML | MF | Z | L | | | | | | | |
| | | | | ML | MF | Z | L | | | | | | | |
| | | | | ML | MF | Z | L | | | | | | | |
| | | | | ML | MF | Z | L | | | | | | | |
| | | | | ML | MF | Z | L | | | | | | | |
| | | | | ML | MF | Z | L | | | | | | | |
| | | | | ML | MF | Z | L | | | | | | | |

APERTURA CON VISTA INTERNA A SPINGERE

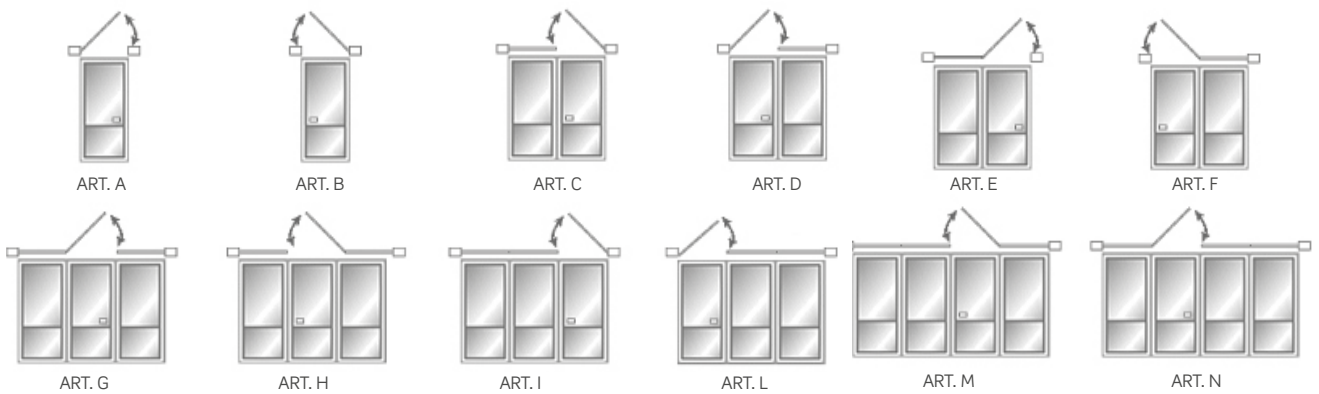

* SCHEMA DELLE ANTE ASIMMETRICHE

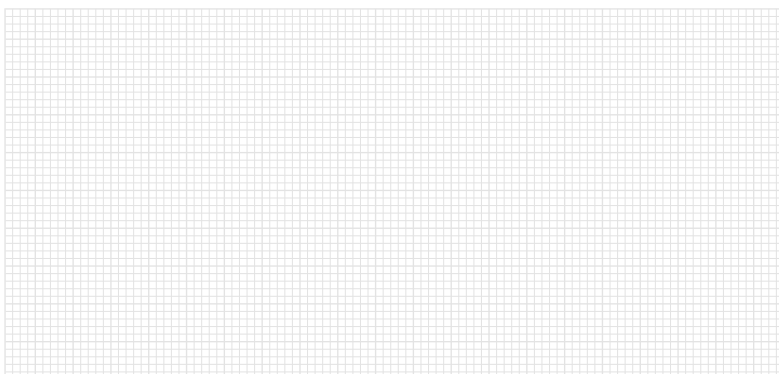

NOTE

MODULO D'ORDINE EVO ZIP

CLIENTE
DESCRIZIONE
RIF. ORDINE

DATA

| | |
|--|--------------------------|
| VERSIONE CLASSICA <i>(autoportante standard)</i> | <input type="checkbox"/> |
|--|--------------------------|

| | |
|-------------------------------|--------------------------|
| Guida 35/50 - standard | <input type="checkbox"/> |
|-------------------------------|--------------------------|

| | |
|-------------------------------------|--------------------------|
| Guida con compensatore senza regoli | <input type="checkbox"/> |
|-------------------------------------|--------------------------|

| | |
|---|--------------------------|
| Guida con compensatore completa di regoli | <input type="checkbox"/> |
|---|--------------------------|

| | |
|-------------------------------------|--------------------------|
| Guida Plus 65/50 senza compensatore | <input type="checkbox"/> |
|-------------------------------------|--------------------------|

| | |
|--|--------------------------|
| VERSIONE INCASSATA <i>(Il fessaggio è sempre laterale)</i> | <input type="checkbox"/> |
|--|--------------------------|

| | |
|-------------|--------------------------|
| Guida 35/50 | <input type="checkbox"/> |
|-------------|--------------------------|

| | |
|-------------------------------------|--------------------------|
| Guida con compensatore senza regoli | <input type="checkbox"/> |
|-------------------------------------|--------------------------|

| | |
|---|--------------------------|
| Guida con compensatore completa di regoli - standard | <input type="checkbox"/> |
|---|--------------------------|

| | |
|-------------------------------------|--------------------------|
| Guida Plus 65/50 senza compensatore | <input type="checkbox"/> |
|-------------------------------------|--------------------------|

| TIPO DI COMANDO | | |
|---|--------------------------|--------------------------|
| A MOTORE | <input type="checkbox"/> | <input type="checkbox"/> |
| A MOTORE CON RILEVAMENTO OSTACOLI | <input type="checkbox"/> | <input type="checkbox"/> |
| A MOTORE CON RADIO R.C. INTEGRATA <i>(se si utilizza un motore BECKER il rilevamento ostacoli è incluso)</i> | <input type="checkbox"/> | <input type="checkbox"/> |
| RADIOCOMANDO NR. CANALI | 1 | 5 |
| | | 10 |

| | |
|-------------|--|
| TELO O RETE | |
|-------------|--|

| | |
|-------------|--|
| COLORE TELO | |
|-------------|--|

| PEZZI | COLORE | LARGHEZZA | ALTEZZA | CASSONETTO | | POSIZIONE MOTORE VISTA INTERNA | FORI SU GUIDA | | MOTORE* | | RIF. CLIENTE | |
|-------|--------|-----------|---------|---------------|---------------|-----------------------------------|---------------|--------|---------|-------|--------------|--|
| | | | | MISURA FINITA | MISURA FINITA | | Lat. | Front. | BECKER | SOMFY | | |
| | | | | 100 | 125 | SX | DX | Lat. | Front. | | | |
| | | | | 100 | 125 | SX | DX | Lat. | Front. | RTS | IO | |
| | | | | 100 | 125 | SX | DX | Lat. | Front. | RTS | IO | |
| | | | | 100 | 125 | SX | DX | Lat. | Front. | RTS | IO | |
| | | | | 100 | 125 | SX | DX | Lat. | Front. | RTS | IO | |

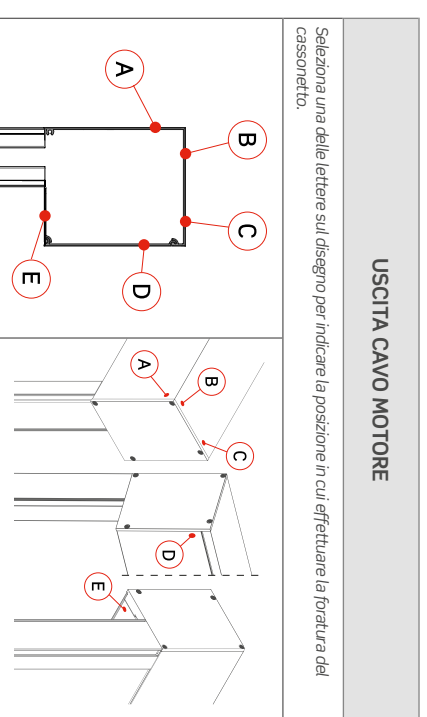
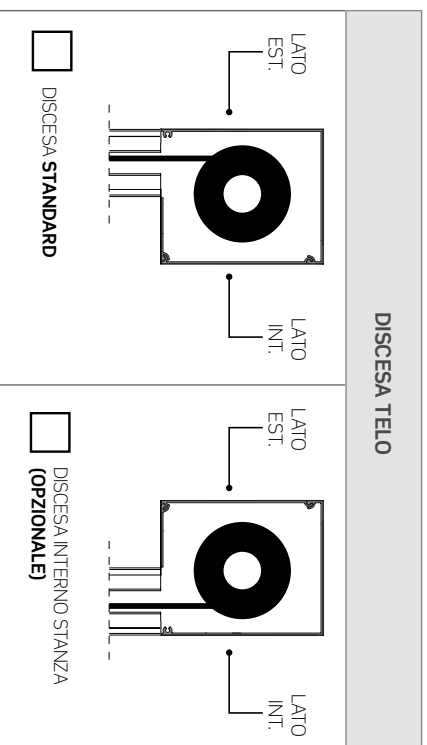

* Se in fase d'ordine non si specifica la marca del motore, il prodotto viene fornito con il motore Becker.

MODULO D'ORDINE NEW SECUR ZIP

CLIENTE

DESCRIZIONE

RIF. ORDINE

DATA

| | |
|---------------------------------|--------------------------|
| COMANDO | |
| ARGANO (Guida Plus standard) | <input type="checkbox"/> |
| MOTORE | <input type="checkbox"/> |

| | |
|---------------------------------|--|
| VERSIONE | INSTALLAZIONE |
| IN LUCE | Autoportante (std) Soffitto Parete |
| INCASSATA (solo motorizzata) | Laterale |

| | |
|---------------|-------------|
| GUIDE | |
| GUIDA | 35 65 |
| REGOLI | SI NO |
| COMPENSATORE | SI NO |
| FORI SU GUIDA | LAT. FRONT. |

| | |
|--------------|--|
| ALTRO | |
| | |
| | |
| | |
| | |
| | |
| | |
| | |
| | |

| | |
|--------------------|--|
| TELO O RETE | |
|--------------------|--|

| Q.TÀ | COLORE | DIMENSIONE FINITA | | CASSONETTO | | | TERMINALE | | | POSIZIONE COMANDO VISTA INTERNA | USCITA CAVO MOTORE | | | RIF. CLIENTE | |
|------|--------|-------------------|--------|------------|-----|-----|-----------|------|-------------------|---------------------------------|--------------------|----|---------|--------------|---|
| | | L (mm) | H (mm) | 85 | 100 | 125 | 35mm | 70mm | 70mm+ guarn. ALTA | | SX | DX | X (STD) | | Y |
| | | | | 85 | 100 | 125 | 35mm | 70mm | 70mm+ guarn. ALTA | SX | DX | X | Y | Z | |
| | | | | 85 | 100 | 125 | 35mm | 70mm | 70mm+ guarn. ALTA | SX | DX | X | Y | Z | |
| | | | | 85 | 100 | 125 | 35mm | 70mm | 70mm+ guarn. ALTA | SX | DX | X | Y | Z | |
| | | | | 85 | 100 | 125 | 35mm | 70mm | 70mm+ guarn. ALTA | SX | DX | X | Y | Z | |
| | | | | 85 | 100 | 125 | 35mm | 70mm | 70mm+ guarn. ALTA | SX | DX | X | Y | Z | |
| | | | | 85 | 100 | 125 | 35mm | 70mm | 70mm+ guarn. ALTA | SX | DX | X | Y | Z | |
| | | | | 85 | 100 | 125 | 35mm | 70mm | 70mm+ guarn. ALTA | SX | DX | X | Y | Z | |

| | |
|--------------------|--|
| COLORE TELO | |
|--------------------|--|

| | |
|-----------------------|-----------------------------|
| MOTORIZZAZIONE | |
| BECKER | <input type="checkbox"/> |
| RADIOCOMANDO BECKER | 1 5 10 |
| SOMFY | <input type="checkbox"/> |
| SOMFY RTS | <input type="checkbox"/> |
| RADIOCOMANDO SOMFY | 1 5 |
| *RILEVAMENTO OSTACOLI | <input type="checkbox"/> |

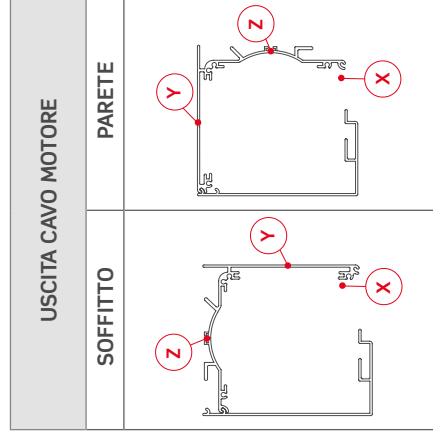
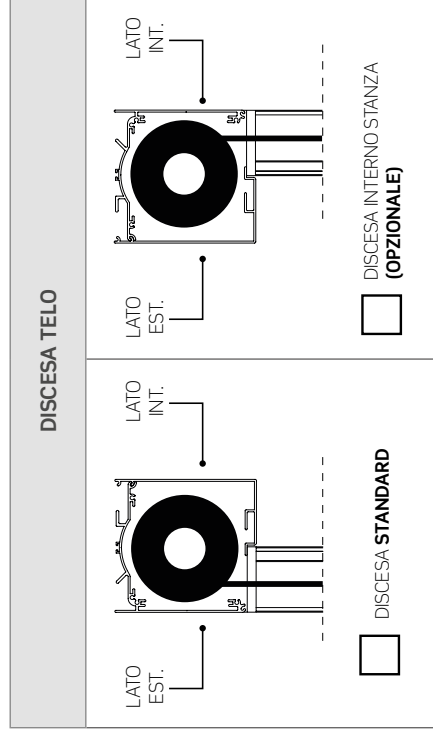

***IMPORTANTE:** Il sistema rilevamento ostacoli non è disponibile per la configurazione con cassonetto da 85.

MODULO D'ORDINE IRENE 65 SQUARE

CLIENTE _____
DESCRIZIONE _____
RIF. ORDINE _____

DATA _____

TELO O RETE

COLORE TELO

| FISSAGGIO DEL CASSONETTO | |
|--|--------------------------|
| <input type="checkbox"/> VERSIONE CLASSICA <i>Autoportante standard</i> | <input type="checkbox"/> |
| <input type="checkbox"/> VERSIONE INCAS completa di guide incasso con compensatore - SOLO MOTORIZZ. <i>(il fissaggio è sempre laterale)</i> | <input type="checkbox"/> |

| TIPO DI COMANDO | | | |
|--|--------------------------|---|----|
| A CATENA | <input type="checkbox"/> | | |
| A MOTORE | <input type="checkbox"/> | | |
| A MOTORE CON RILEVAMENTO OSTACOLI | <input type="checkbox"/> | | |
| A MOTORE CON RADIO RIC. INTEGRATA (se si utilizza un motore BECKER il rilevamento ostacoli è incluso) | <input type="checkbox"/> | | |
| RADIOCOMANDO NR. CANALI | 1 | 5 | 10 |

| PEZZI | COLORE | TIPOLOGIA DI MISURA | | LARGHEZZA | ALTEZZA | POSIZIONE COMANDO VISTA INTERNA | | FORI SU GUIDA | | RIF. CLIENTE |
|-------|--------|---------------------|---------------|-----------|---------|---------------------------------|----|---------------|--------|--------------|
| | | MISURA LUCE | MISURA FINITA | | | SX | DX | Lat. | Front. | |
| | | ML | MF | | | SX | DX | Lat. | Front. | |
| | | ML | MF | | | SX | DX | Lat. | Front. | |
| | | ML | MF | | | SX | DX | Lat. | Front. | |
| | | ML | MF | | | SX | DX | Lat. | Front. | |

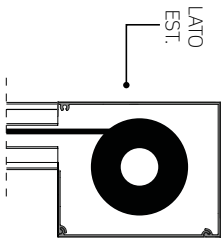
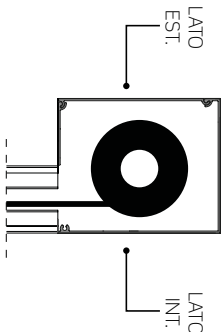
| DISCESA TELO | |
|--|--|
| <input type="checkbox"/> DISCESA STANDARD  | <input type="checkbox"/> DISCESA INTERNO STANZA (OPZIONALE)  |

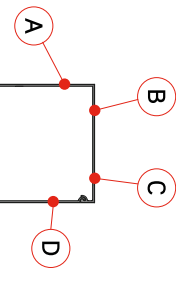
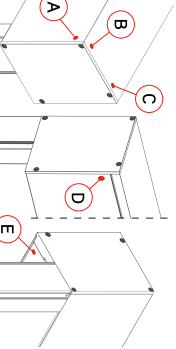
| USCITA CAVO MOTORE | |
|---|--|
| <p>Seleziona una delle lettere sul disegno per indicare la posizione in cui effettuare la foratura del cassonetto. La lettera E corrisponde all'uscita standard.</p>   | |

MODULO D'ORDINE LIBRA

CLIENTE _____

DESCRIZIONE _____

RIF. ORDINE _____

DATA _____

| PEZZI | COLORE | LARGHEZZA | ALTEZZA | TIPO MISURA (BARRARE) | | TELAIO (BARRARE) | | ALTEZZA TRAVERSO | RETE TELO PANNELLO INDICARE SE DIVERSO DA RETE IN ALLUMINIO BRUNITO | RIF. CLIENTE |
|-------|--------|-----------|---------|-----------------------|--------|------------------|---|------------------|--|--------------|
| | | | | LUCE | FINITA | Z | L | | | |
| | | | | ML | MF | Z | L | | | |

N.B. Per ogni configurazione mostrata nel modulo, esiste anche la versione ribaltata.

Barrare quindi la casella con una "X" se si desidera esattamente come quella raffigurata.

Se si desidera la versione ribaltata, barrare invece la configurazione scelta con una "R", come nell'esempio in basso.

ESEMPIO

X EST
INT

R EST
INT

Barrando la casella con una "R", si otterrà una configurazione come sopra.

LEGENDA

- A** Solo ante ad impacchettamento
- B** Ante ad impacchettamento + anta a battente
- C** Ante a doppio impacchettamento

- 1** Apertura a sinistra dell'anta
- 2** Apertura a destra dell'anta

A 3 SX

EST
INT

B 3 SX - 1 DX

1 3 SX

EST
INT

A 5 SX

EST
INT

B 5 SX - 1 DX

2 3 SX - 1 DX

EST
INT

C 3 SX - 3 DX

1

EST
INT

C 3 SX - 3 DX

2

EST
INT

A 7 SX

EST
INT

B 7 SX - 1 DX

1

EST
INT

B 7 SX - 1 DX

2

EST
INT

C 3 SX - 5 DX

1

EST
INT

C 3 SX - 5 DX

2

EST
INT

C 5 SX - 3 DX

1

EST
INT

C 5 SX - 3 DX

2

EST
INT

A 9 SX

EST
INT





Via Pisciarelli, 69
80078 Pozzuoli (Na)
Tel. 081 19369823
info@limagroupsrl.it
www.limagroupsrl.it